14022806, 6 ηουρ φορεχαστ φορ πρεχιπ, 1000μβ Z, ανδ ωινδσ (κνοτσ) –– ΝΧΕΠ ΓΦΣ

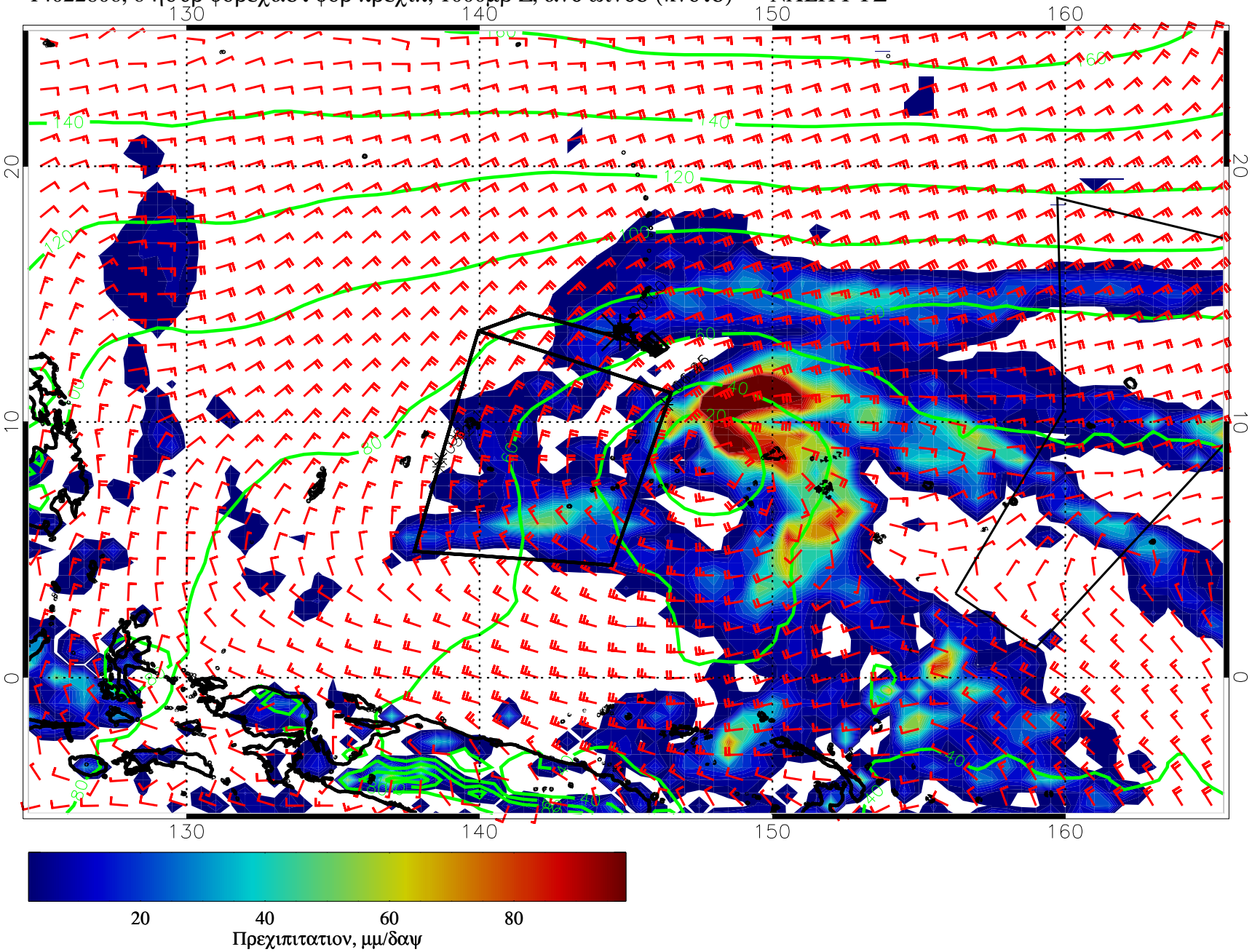

14022812, 12 ηουρ φορεχαστ φορ πρεχιπ, 1000μβ Z, ανδ ωινδσ (κνοτσ) — ΝΧΕΠ ΓΦΣ

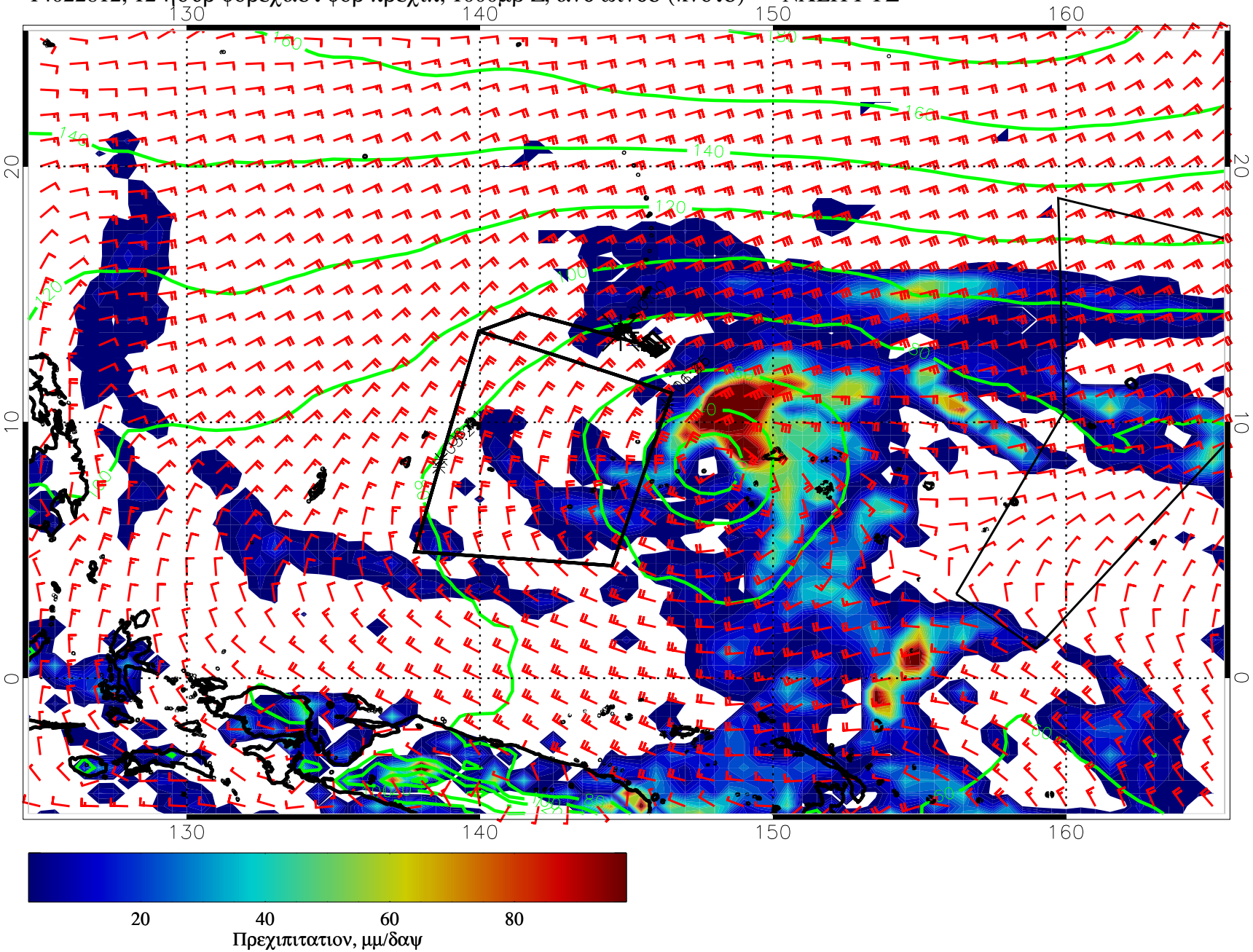

14022818, 18 ηουρ φορεχαστ φορ πρεχιπ, 1000μβ Z, ανδ ωινδσ (κνοτσ) — ΝΧΕΠ ΓΦΣ

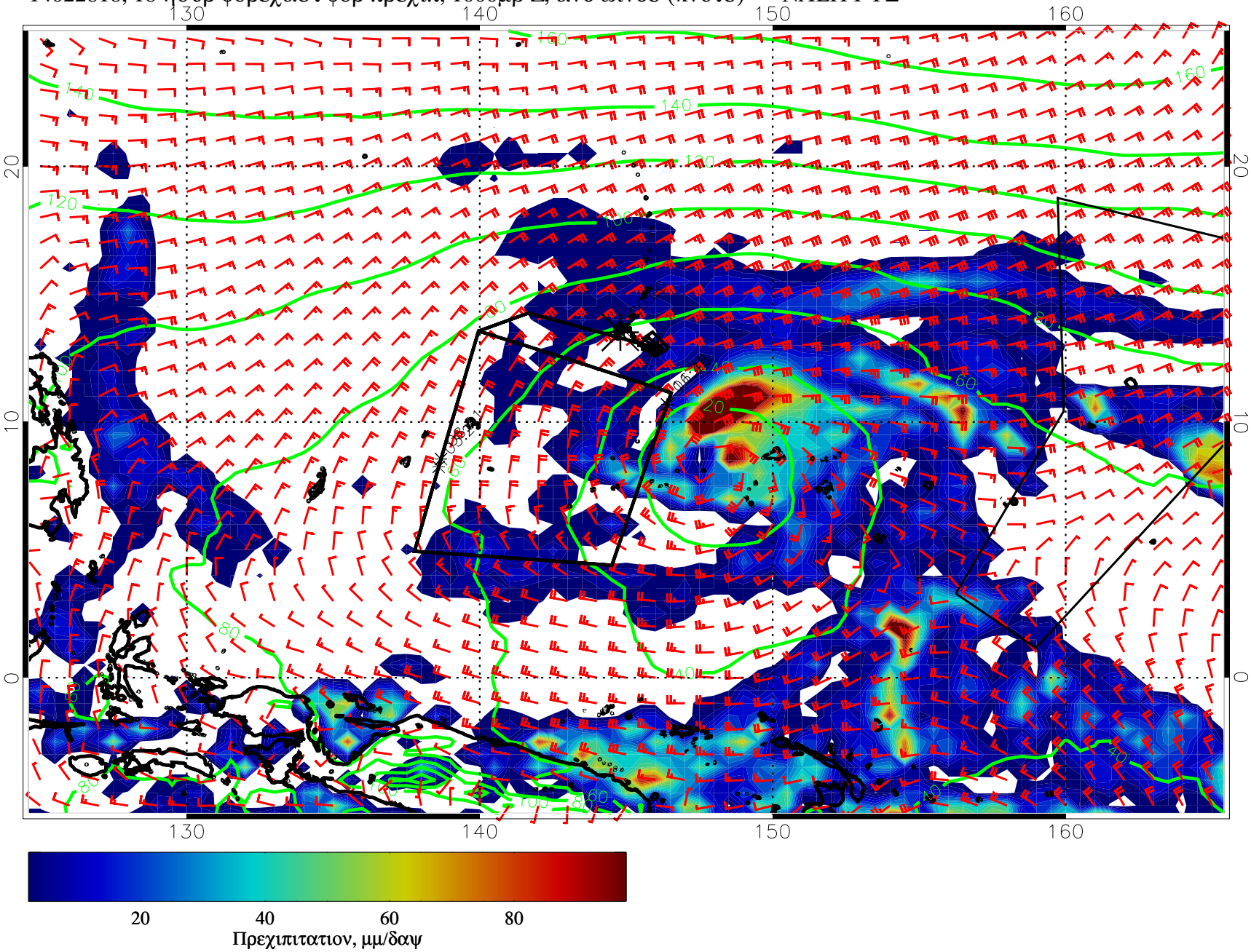

14030100, 24 ηουρ φορεχαστ φορ πρεχιπ, 1000μβ Z, ανδ ωινδσ (κνοτσ) — ΝΧΕΠ ΓΦΣ

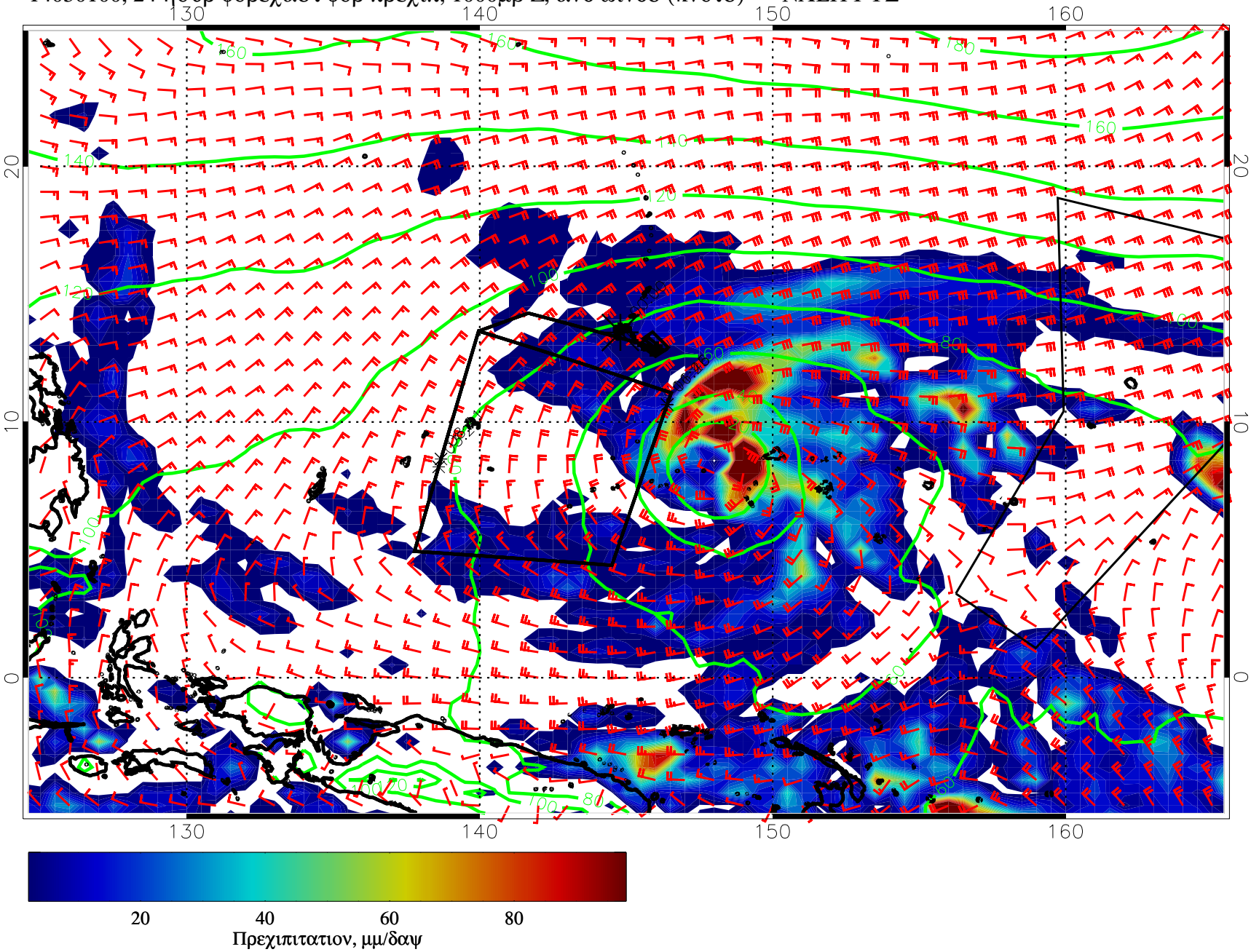

14030106, 30 ηουρ φορεχαστ φορ πρεχιπ, 1000μβ Z, ανδ ωινδσ (κνοτσ) — ΝΧΕΠ ΓΦΣ

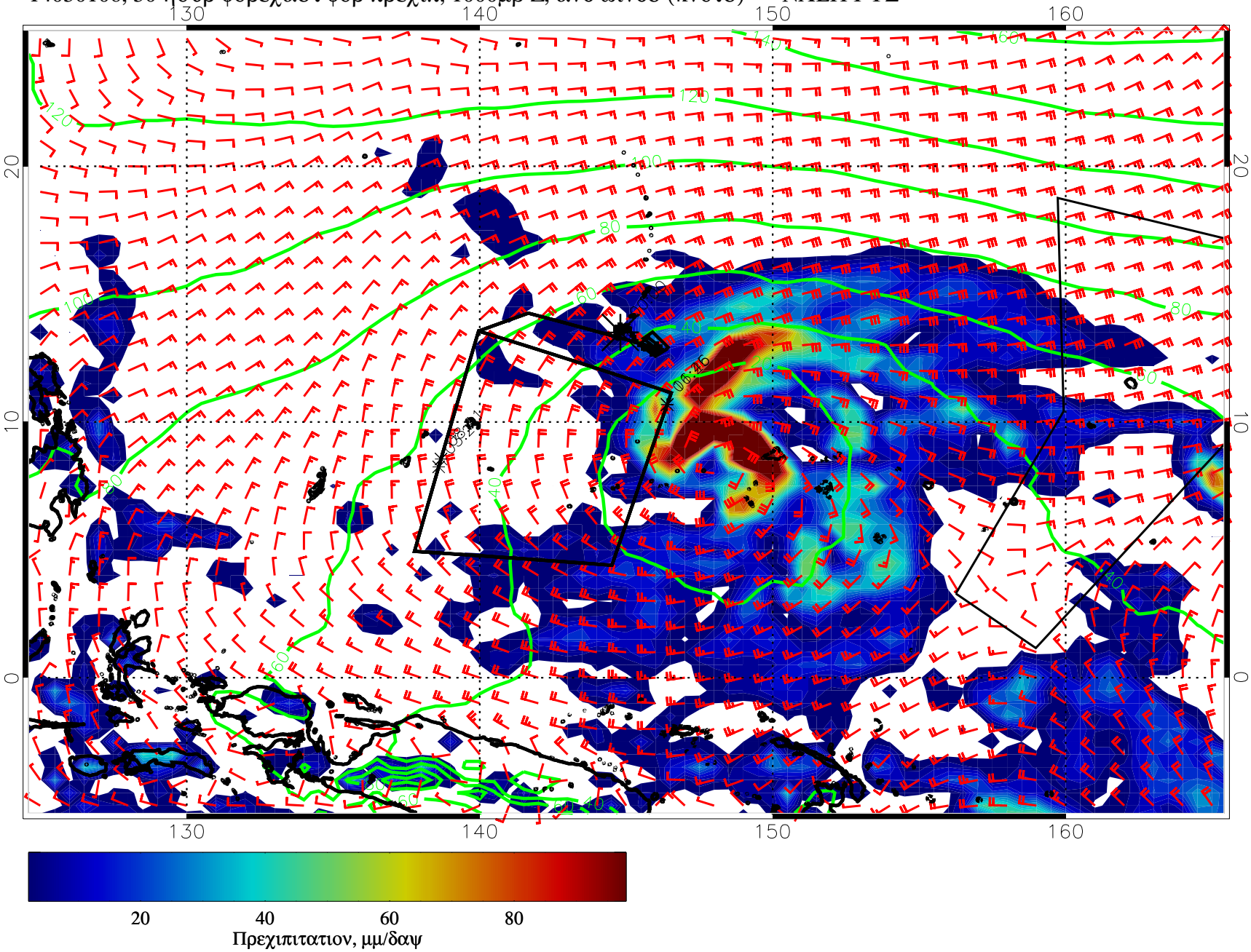

14030112, 36 ηουρ φορεχαστ φορ πρεχιπ, 1000μβ Z, ανδ ωινδσ (κνοτσ) — ΝΧΕΠ ΓΦΣ

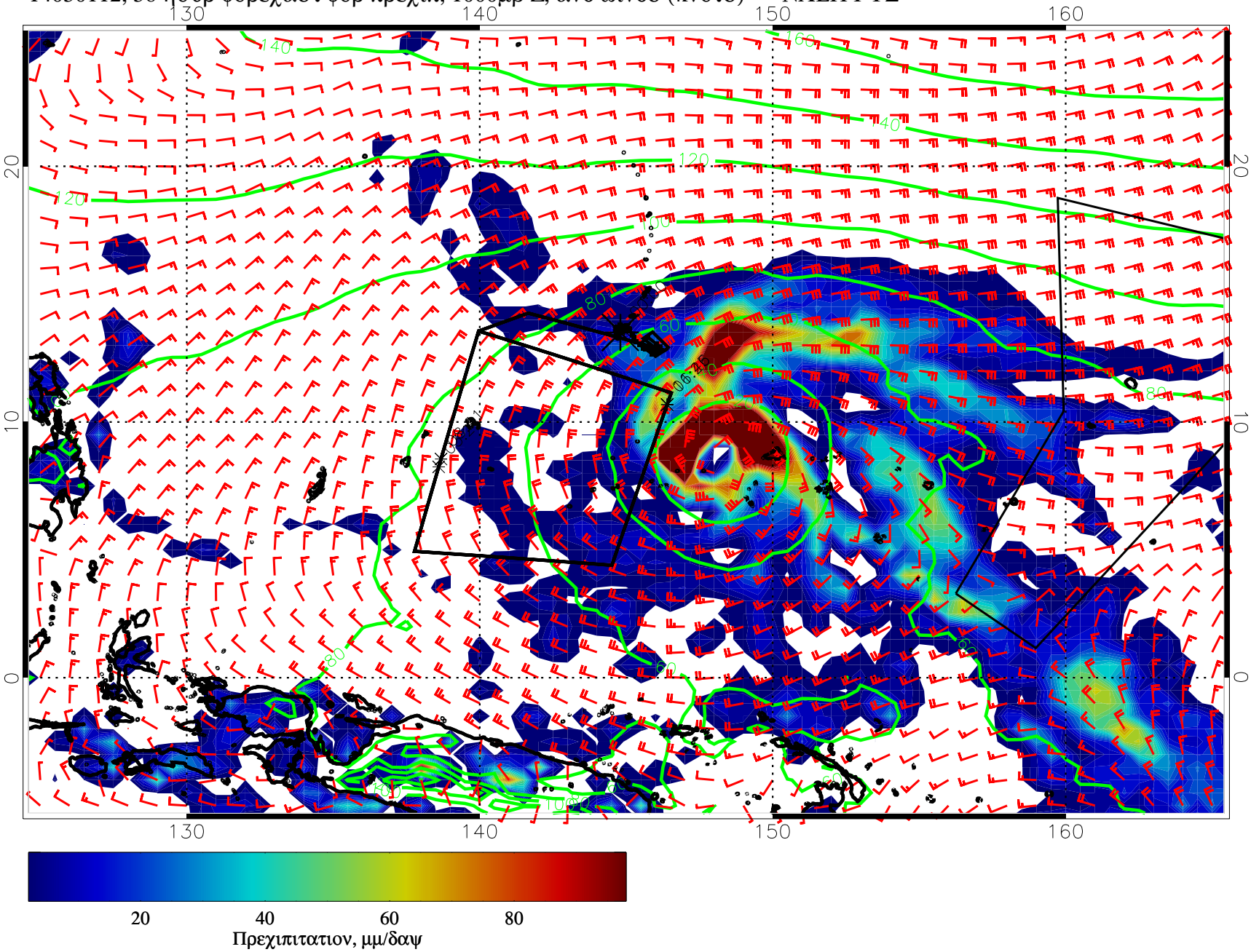

14030118, 42 ηουρ φορεχαστ φορ πρεχιπ, 1000μβ Z, ανδ ωινδσ (κνοτσ) — ΝΧΕΠ ΓΦΣ

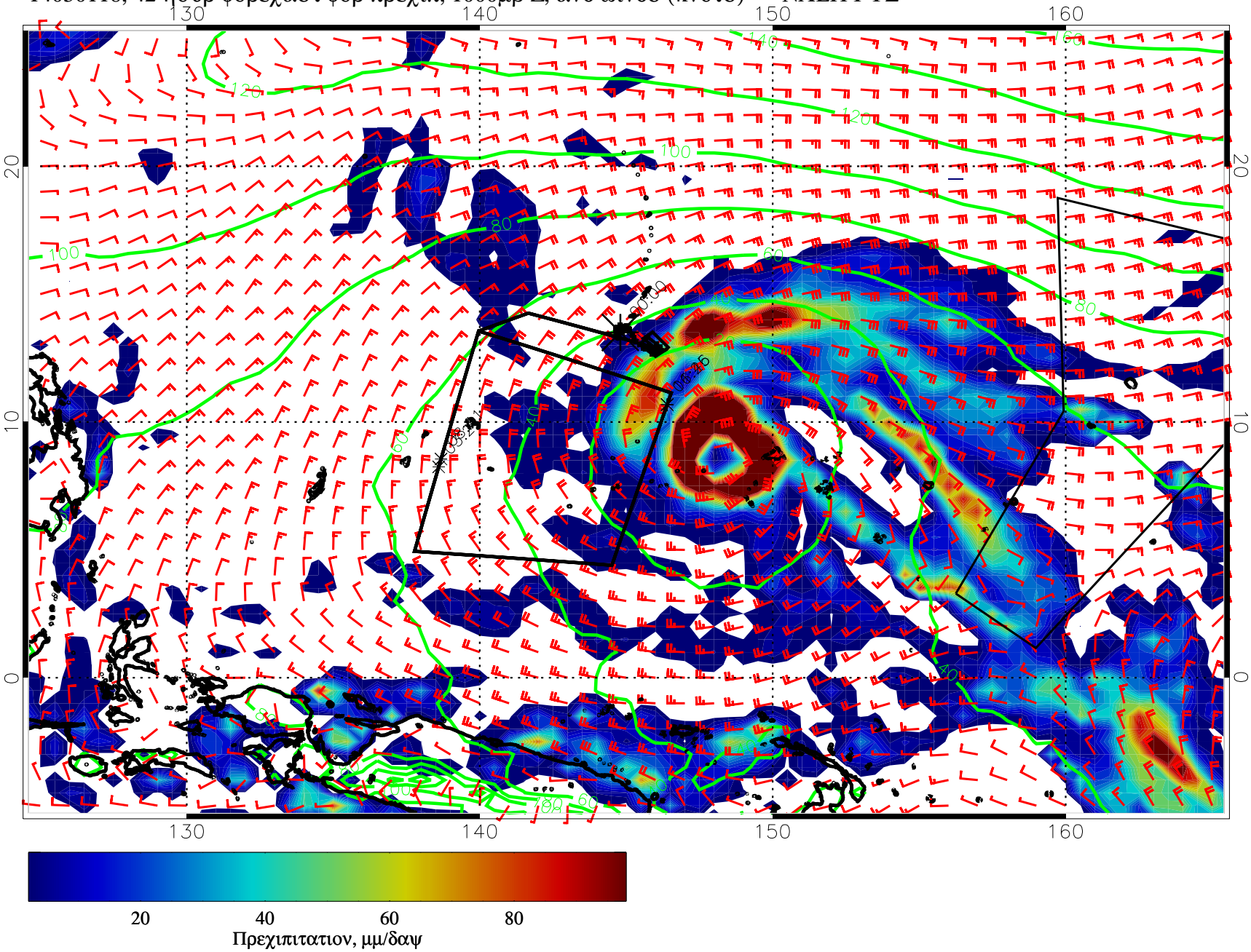

14030200, 48 ηουρ φορεχαστ φορ πρεχιπ, 1000μβ Z, ανδ ωινδσ (κνοτσ) — ΝΧΕΠ ΓΦΣ

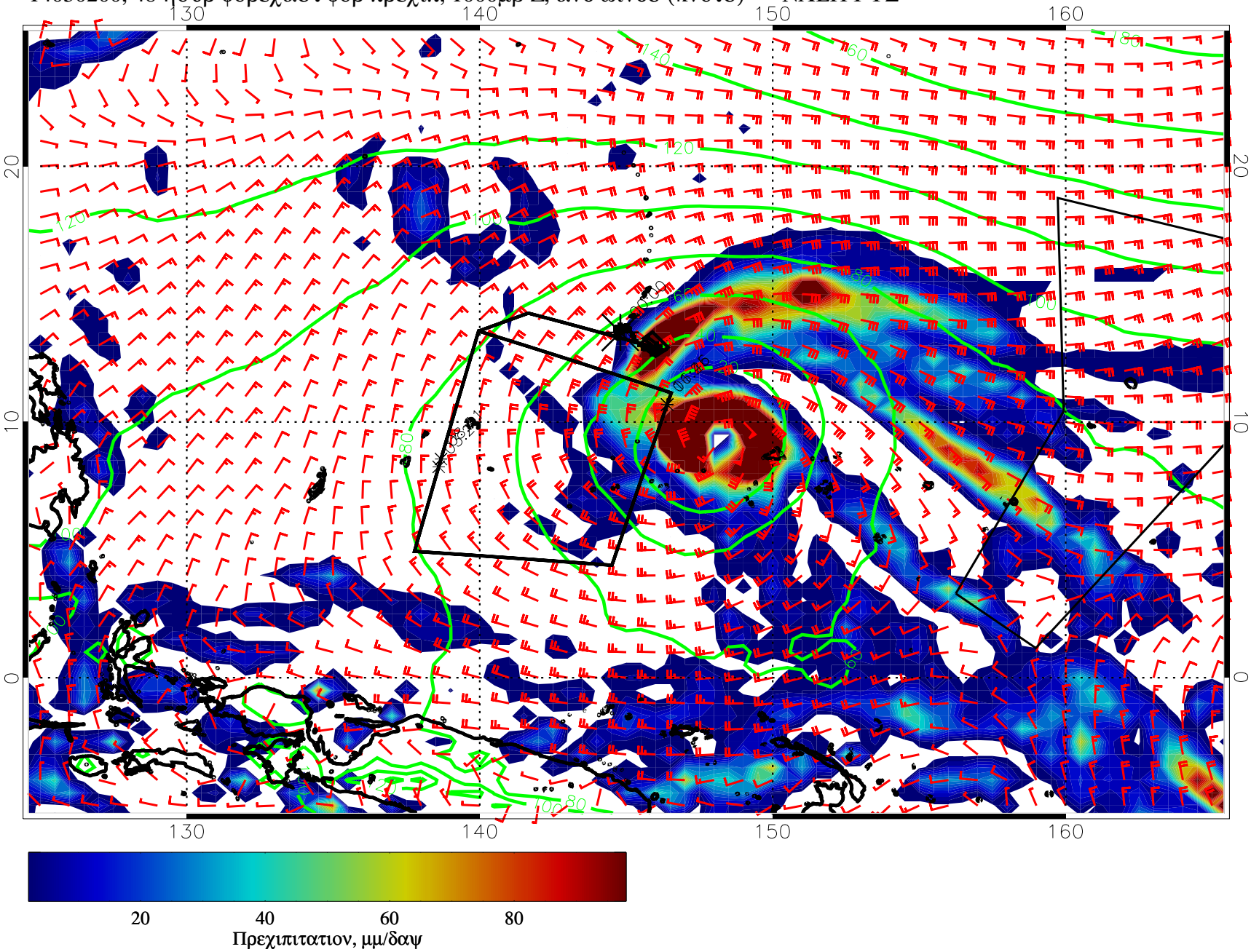

14030206, 54 ηουρ φορεχαστ φορ πρεχιπ, 1000μβ Z, ανδ ωινδσ (κνοτσ) — ΝΧΕΠ ΓΦΣ

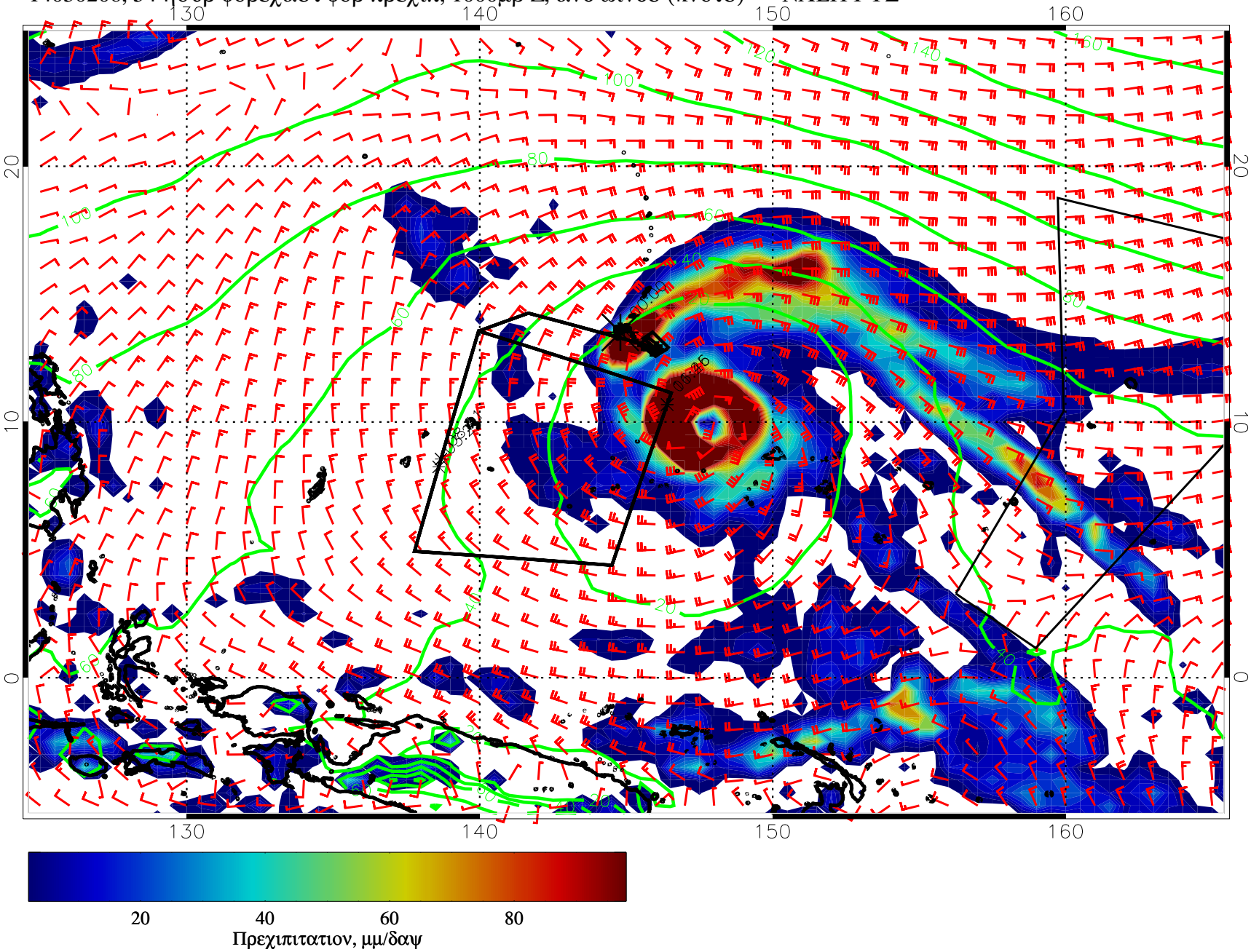

14030212, 60 ηουρ φορεχαστ φορ πρεχιπ, 1000μβ Z, ανδ ωινδσ (κνοτσ) — ΝΧΕΠ ΓΦΣ

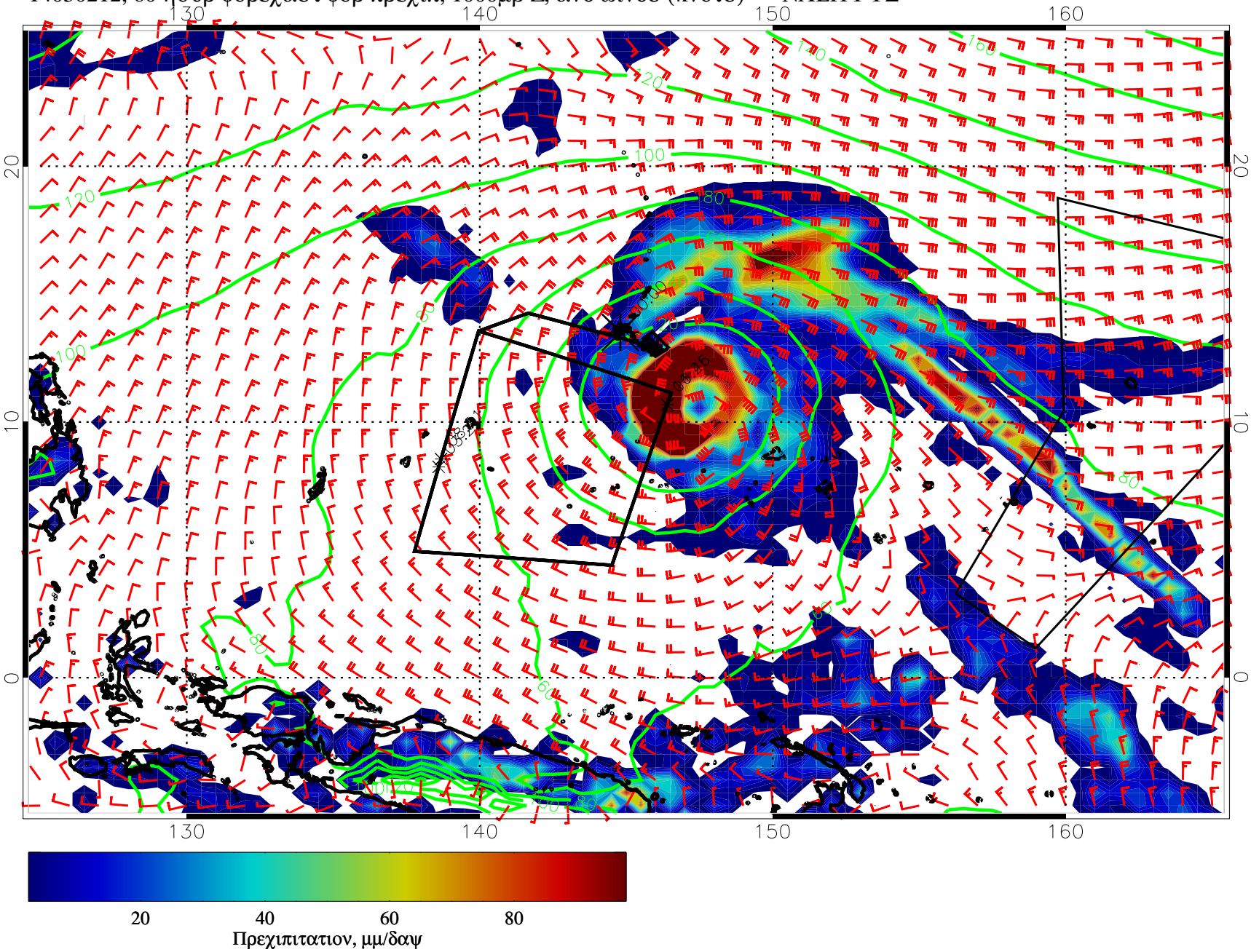

14030218, 66 ηουρ φορεχαστ φορ πρεχιπ, 1000μβ Z, ανδ ωινδσ (κνοτσ) — ΝΧΕΠ ΓΦΣ

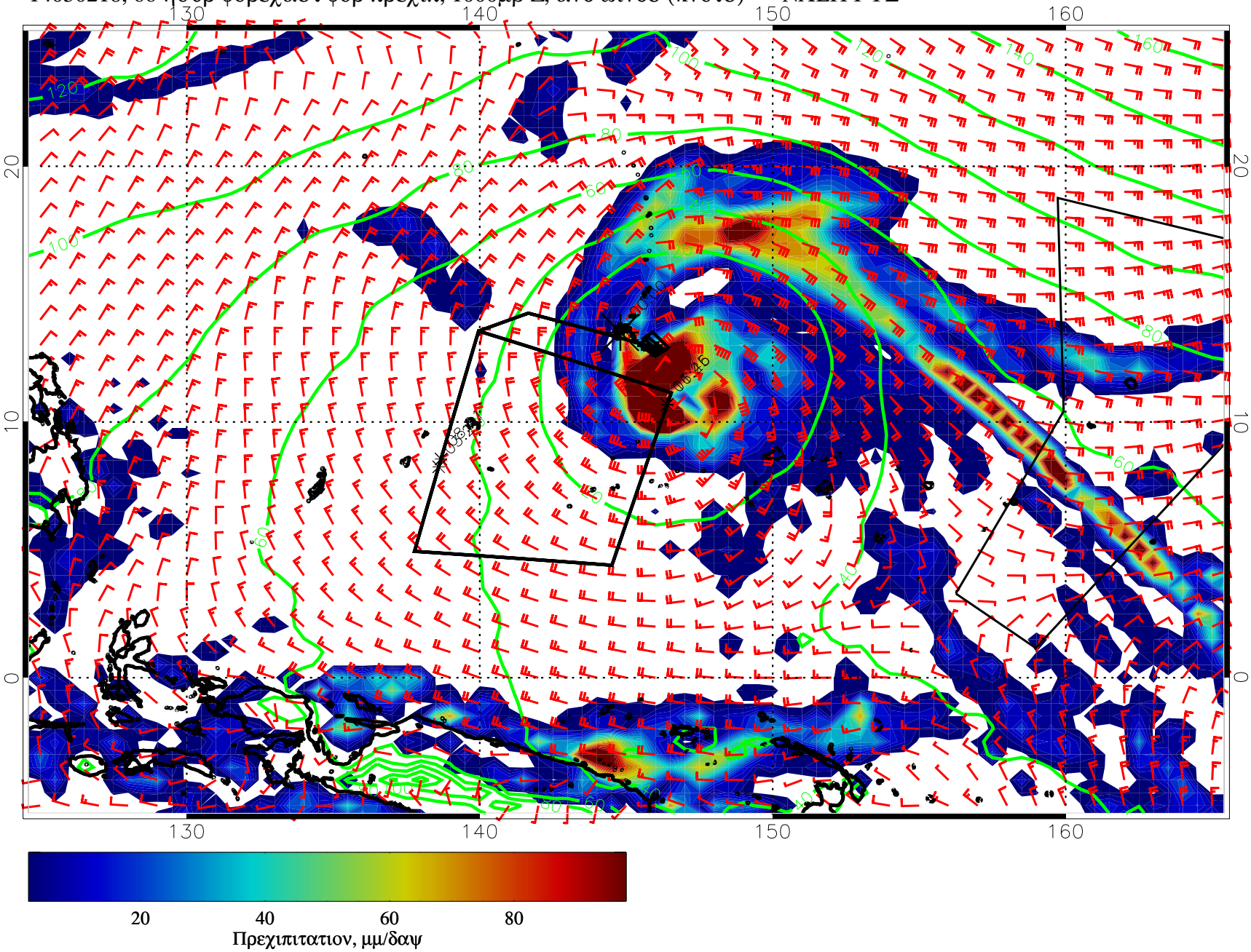

14030300, 72 ηουρ φορεχαστ φορ πρεχιπ, 1000μβ Z, ανδ ωινδσ (κνοτσ) — ΝΧΕΠ ΓΦΣ

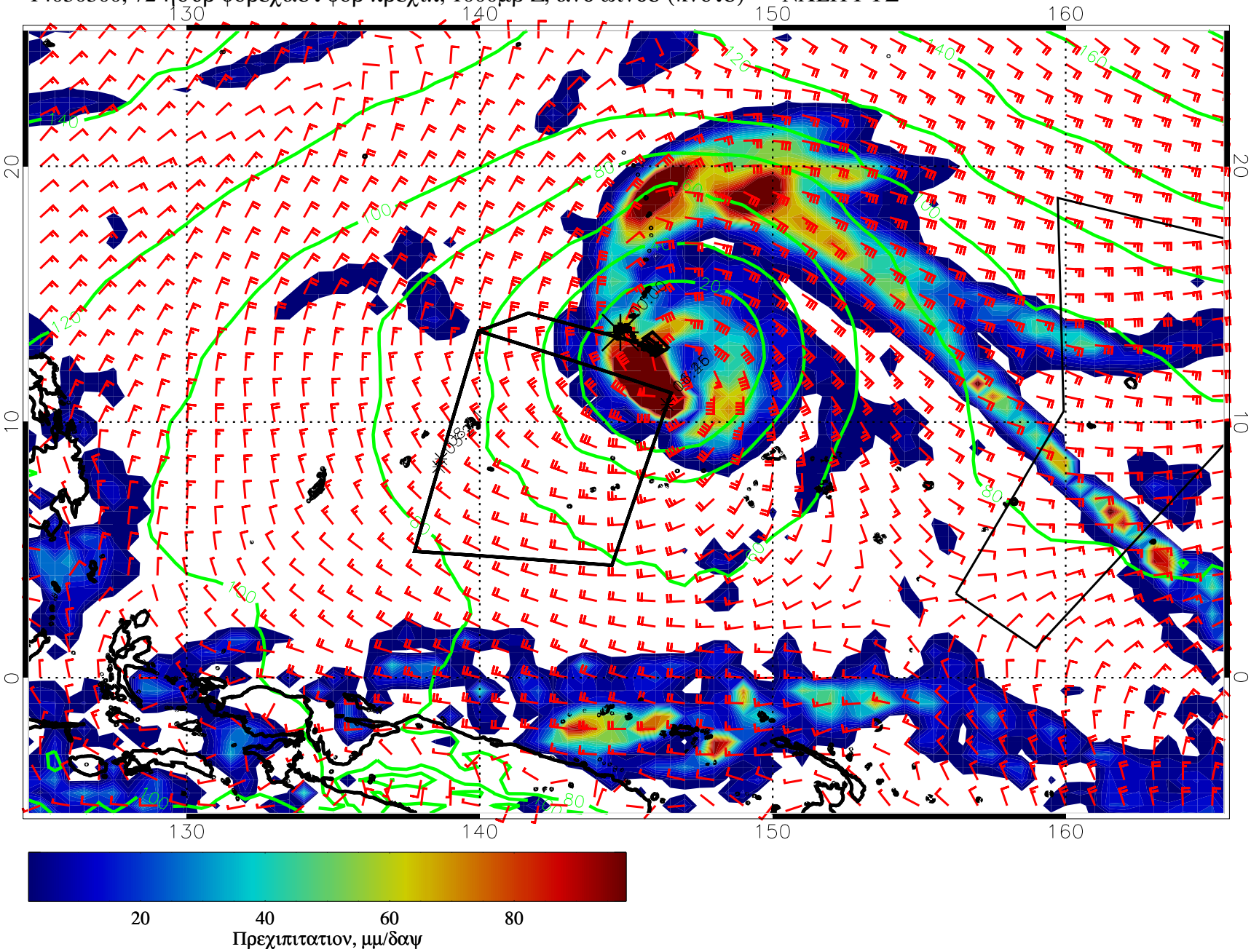

14030306, 78 ηουρ φορεχαστ φορ πρεχιπ, 1000μβ Z, ανδ ωινδσ (κνοτσ) — ΝΧΕΠ ΓΦΣ

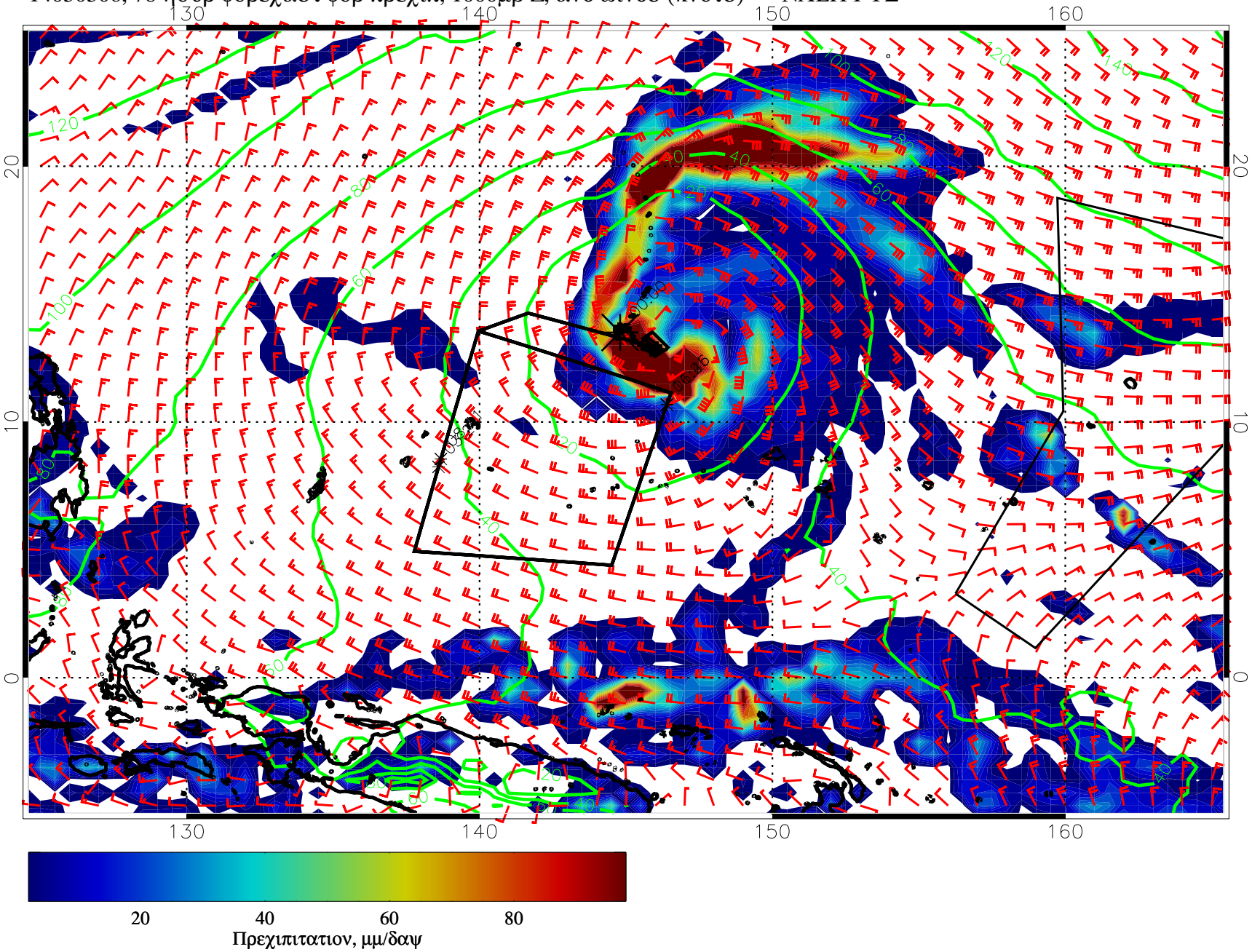

14030312, 84 ηουρ φορεχαστ φορ πρεχιπ, 1000μβ Z, ανδ ωινδσ (κνοτσ) — ΝΧΕΠ ΓΦΣ

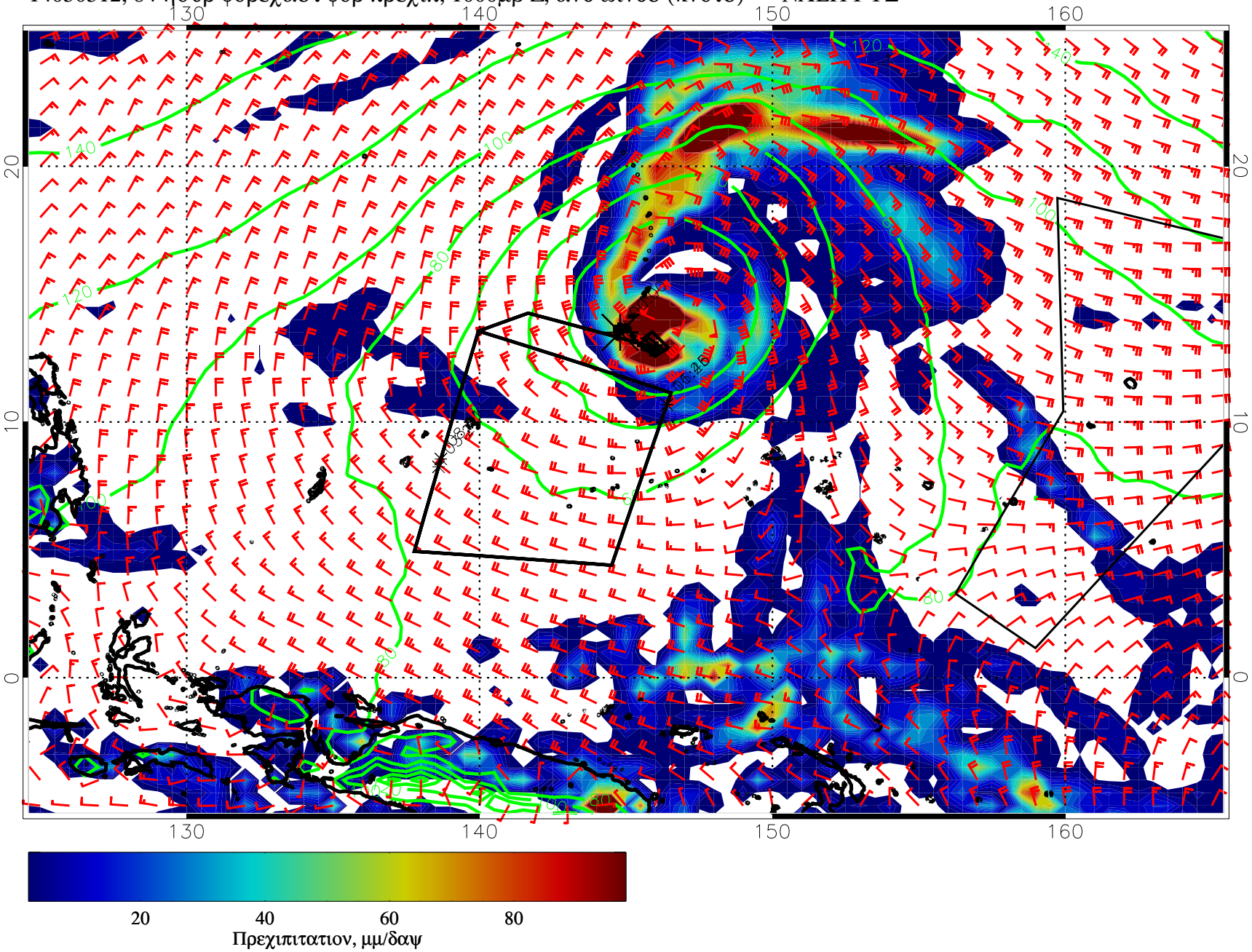

14030318, 90 ηουρ φορεχαστ φορ πρεχιπ, 1000μβ Z, ανδ ωινδσ (κνοτσ) — ΝΧΕΠ ΓΦΣ

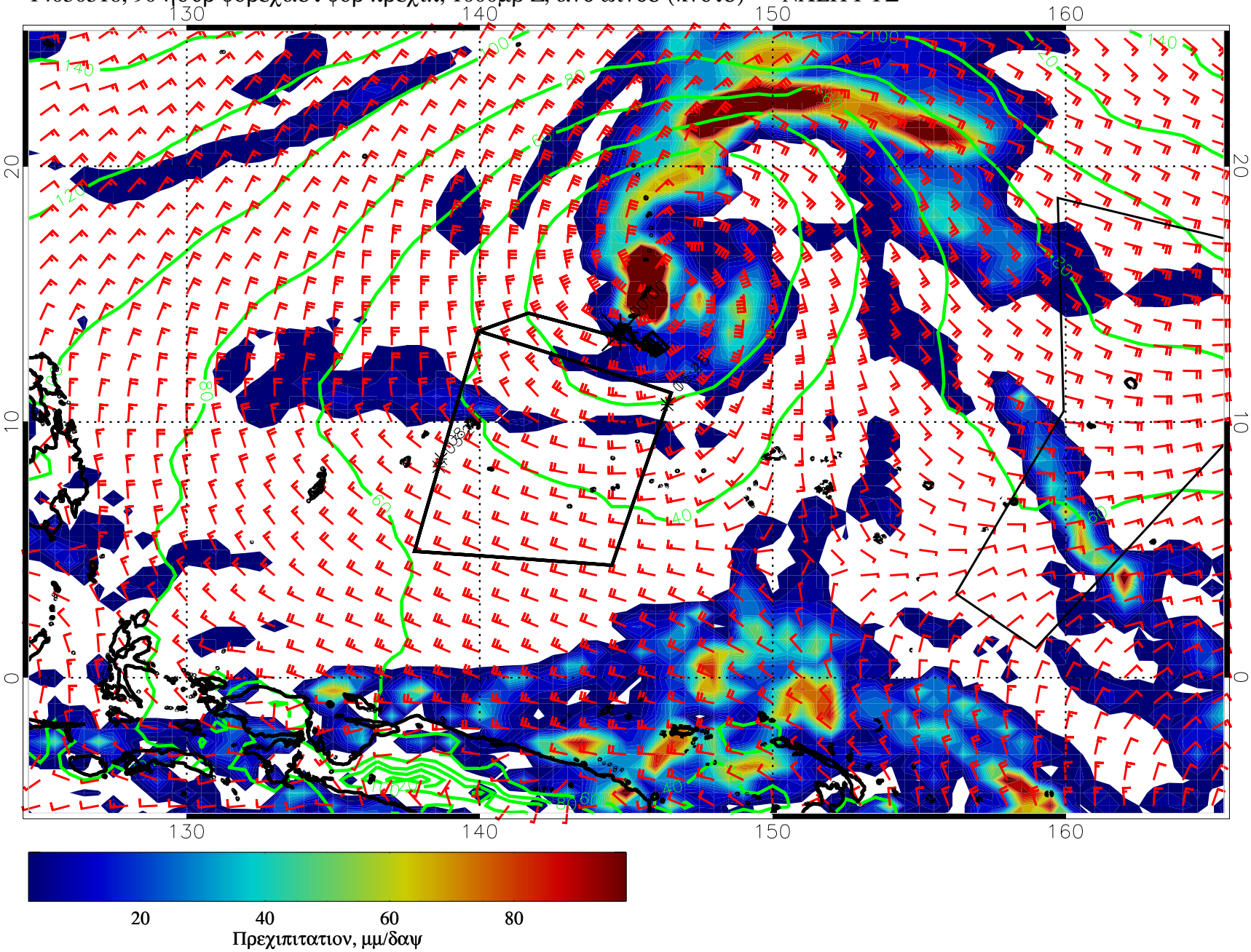

14030400, 96 ηουρ φορεχαστ φορ πρεχιπ, 1000μβ Z, ανδ ωινδσ (κνοτσ) — ΝΧΕΠ ΓΦΣ

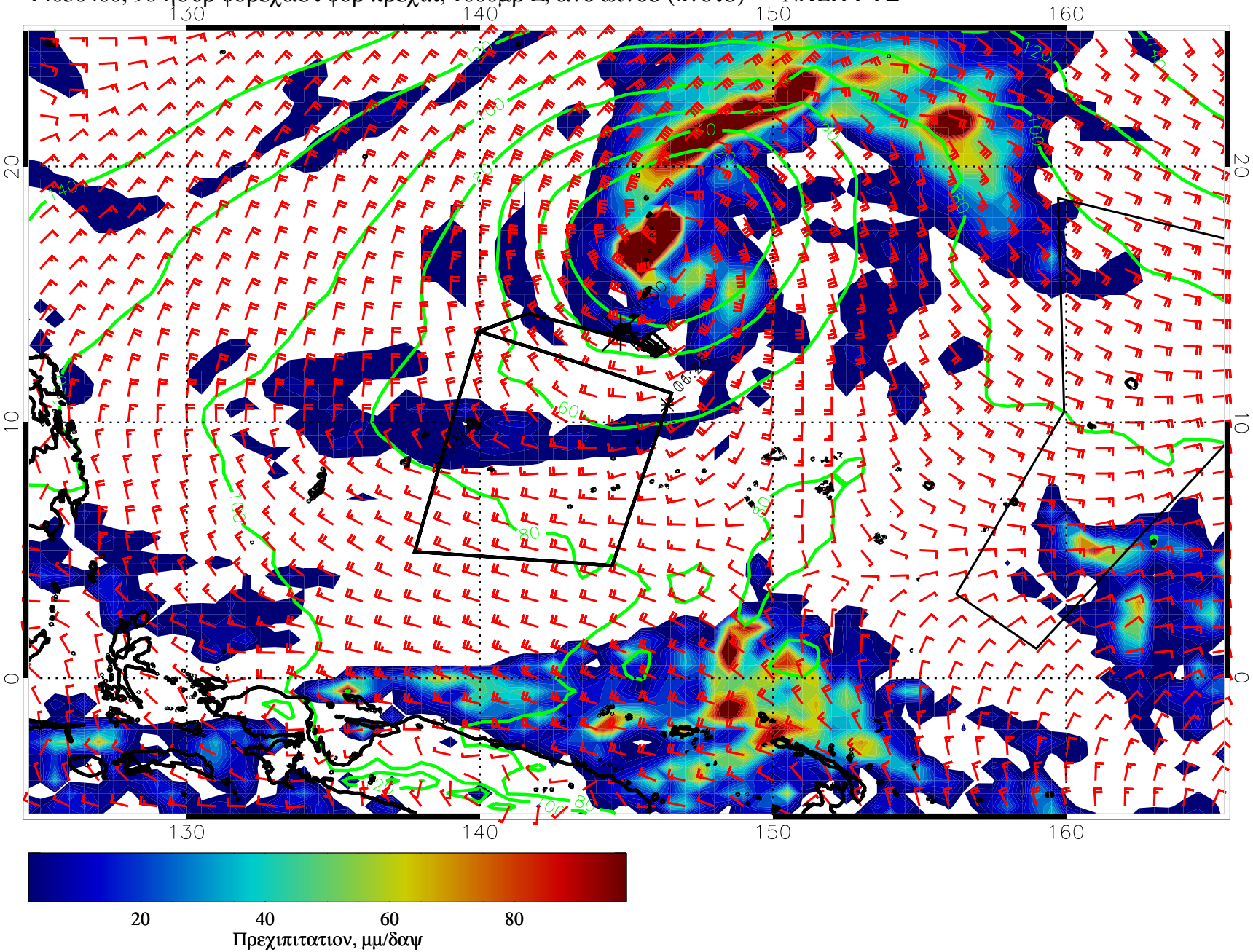

14030406, 102 ηουρ φορεχαστ φορ πρεχιπ, 1000μβ Z, ανδ ωινδσ (κνοτσ) –– ΝΧΕΠ ΓΦΣ

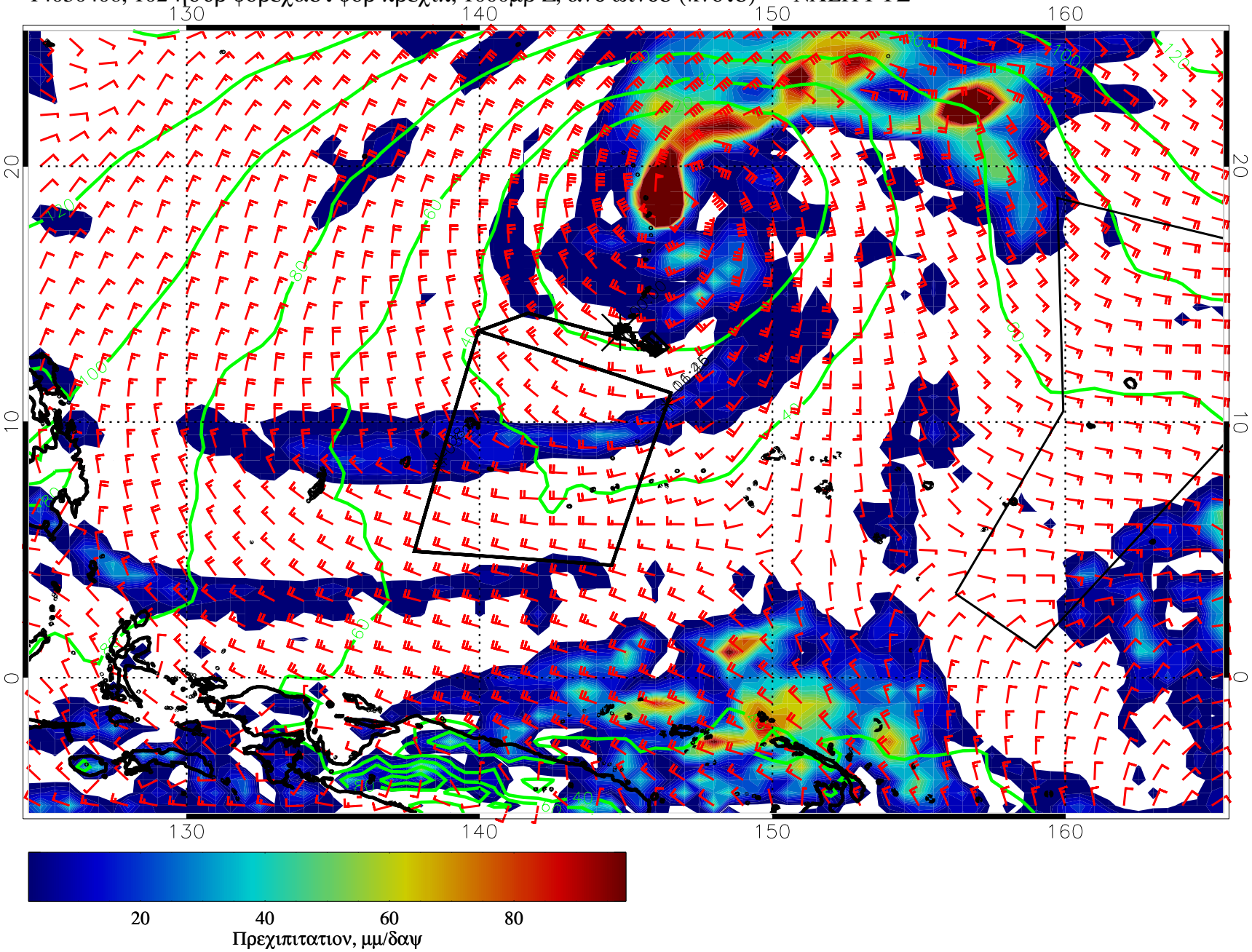

14030412, 108 ηουρ φορεχαστ φορ πρεχιπ, 1000μβ Z, ανδ ωινδσ (κνοτσ) –– ΝΧΕΠ ΓΦΣ

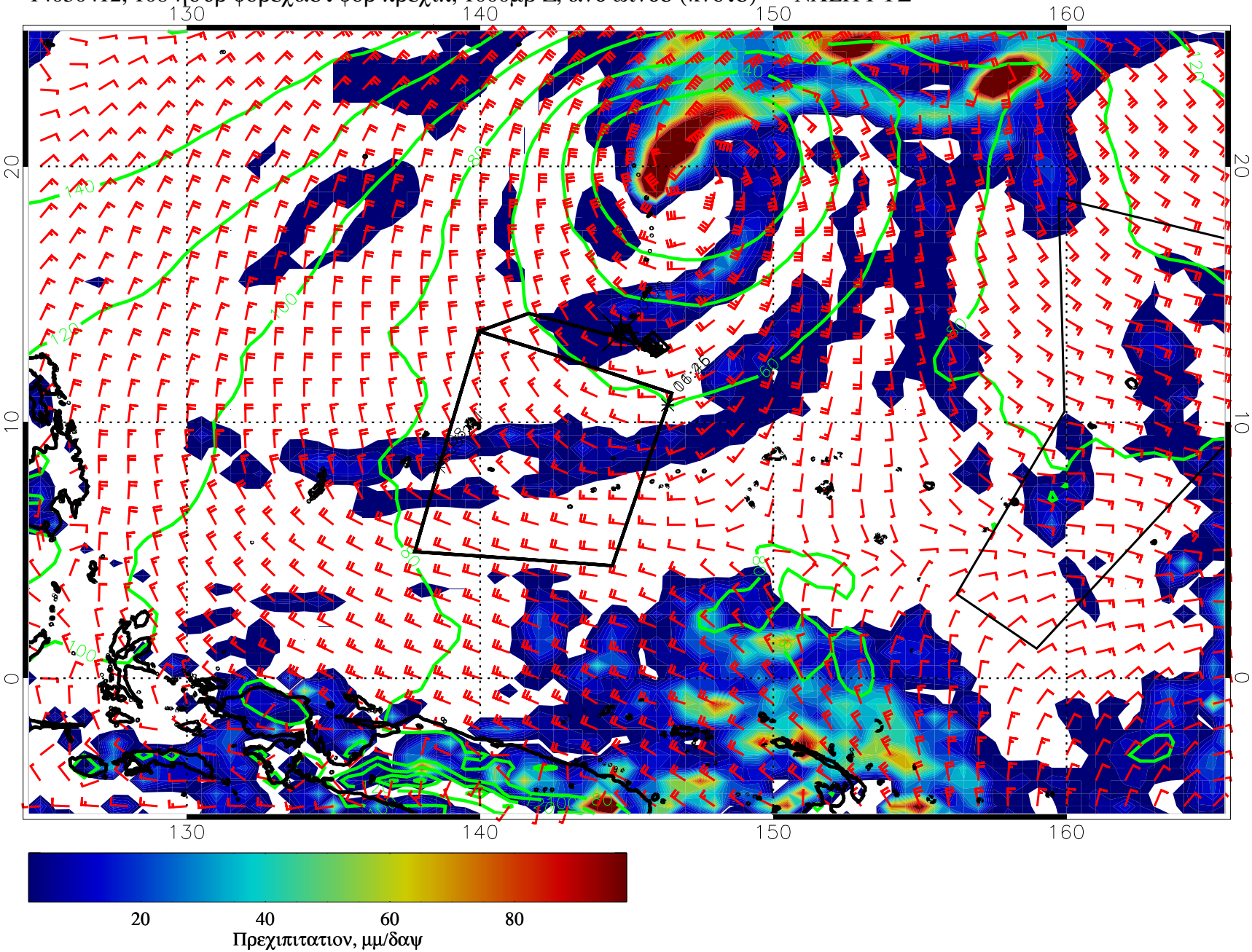

14030418, 114 ηουρ φορεχαστ φορ πρεχιπ, 1000μβ Z, ανδ ωινδσ (κνοτσ) –– ΝΧΕΠ ΓΦΣ

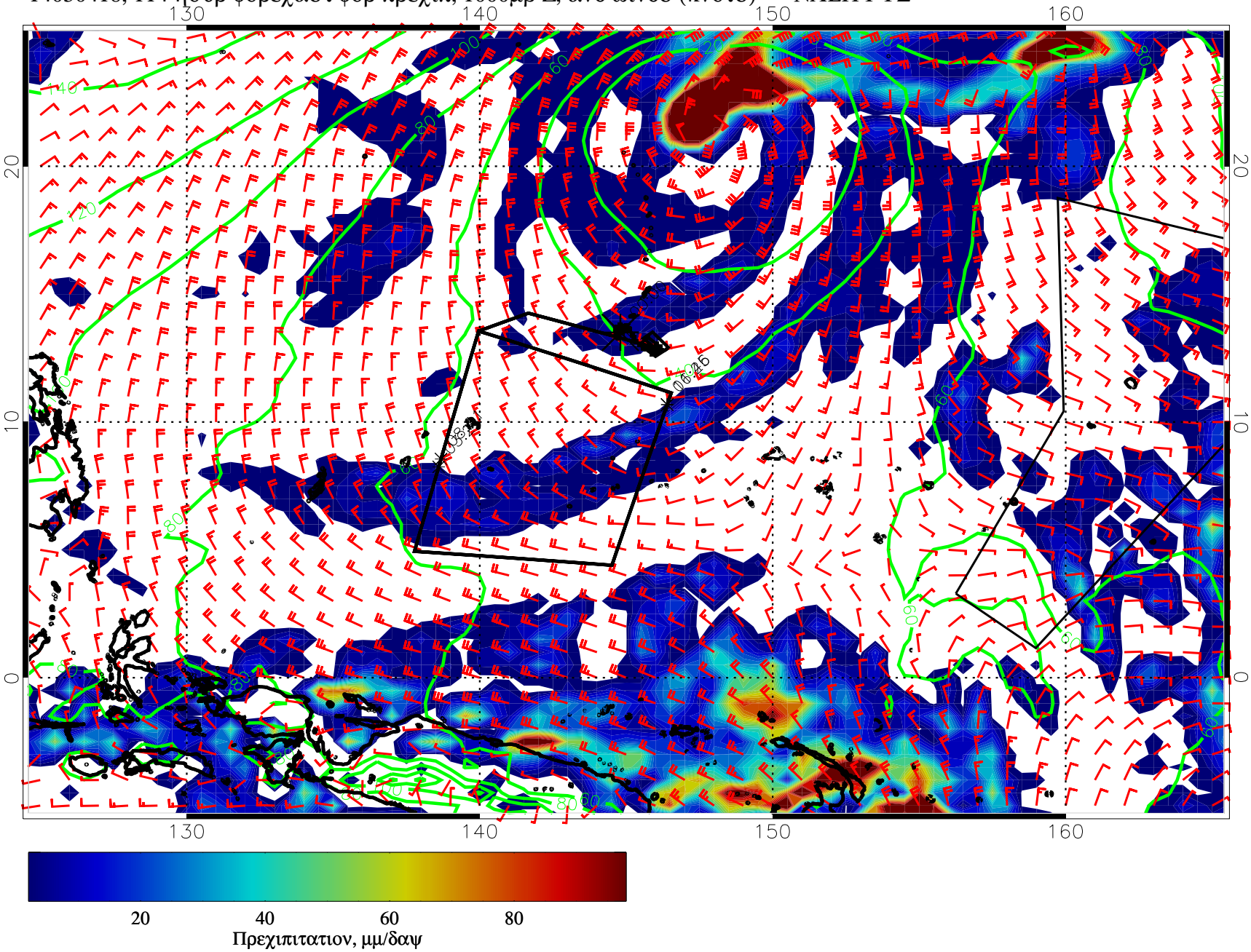
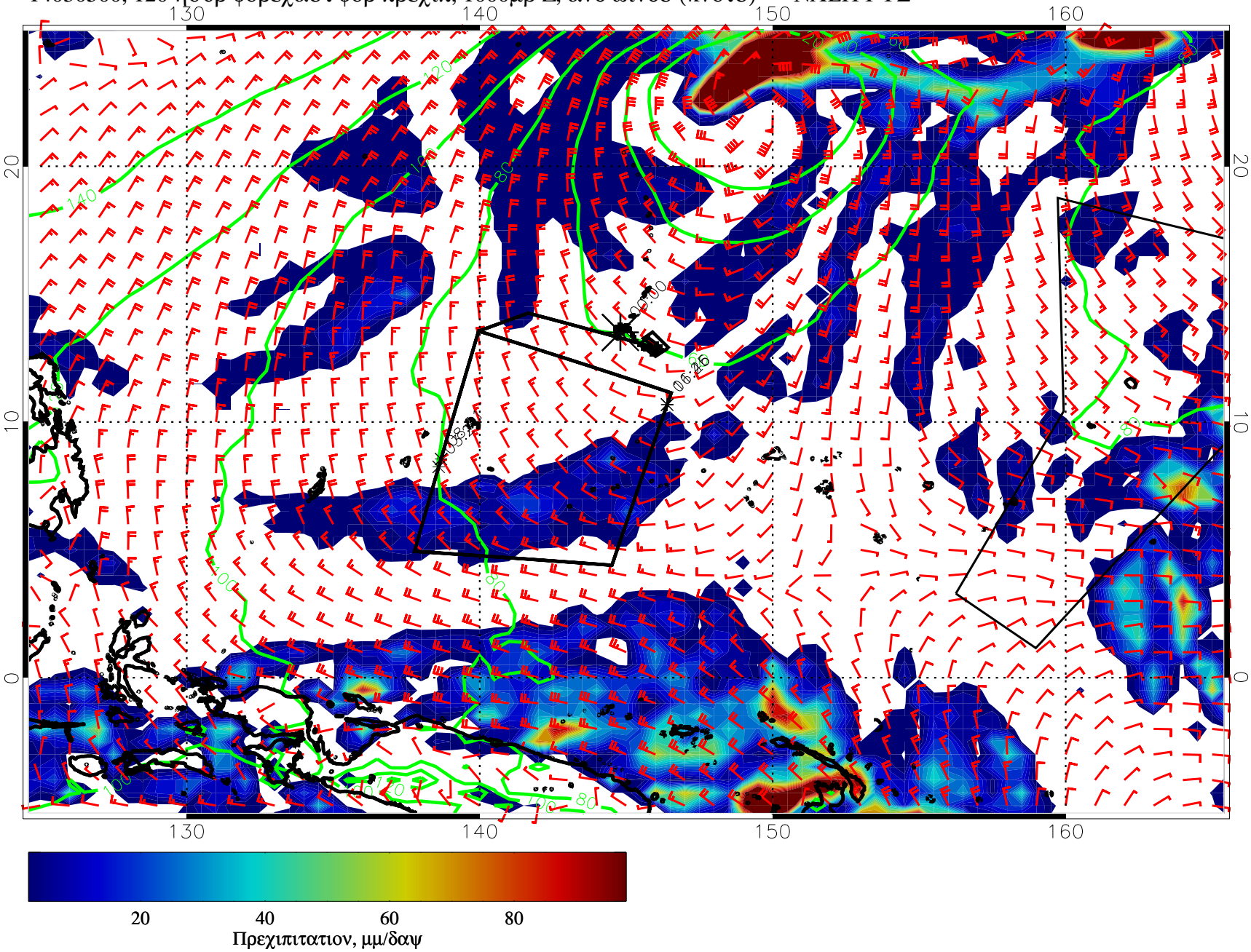
14030500, 120 ηουρ φορεχαστ φορ πρεχιπ, 1000μβ Z, ανδ ωινδσ (κνοτσ) –– ΝΧΕΠ ΓΦΣ