14022706, 6 ηουρ φορεχαστ φορ 850μβ ΡΗ, Ζ, ανδ ωινδσ (κνοτσ) — ΝΧΕΠ ΓΦΣ

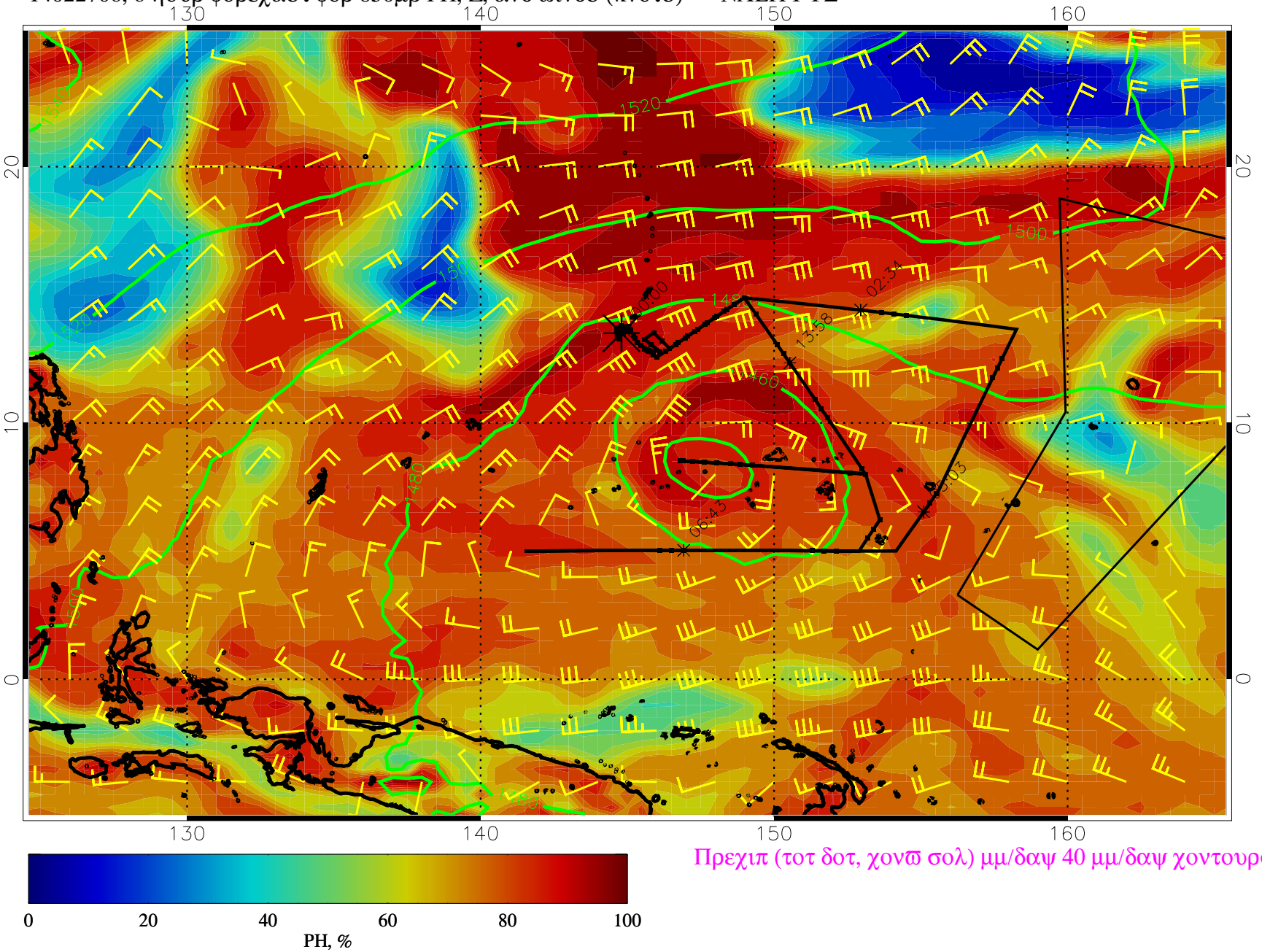

Πρεχιπ (τοτ δοτ, χονϖ σολ) μμ/δαψ 40 μμ/δαψ χοντουρσ, μιν 20

14022712, 12 ηουρ φορεχαστ φορ 850μβ ΡΗ, Z, ανδ ωινδσ (κνοτσ) — ΝΧΕΠ ΓΦΣ

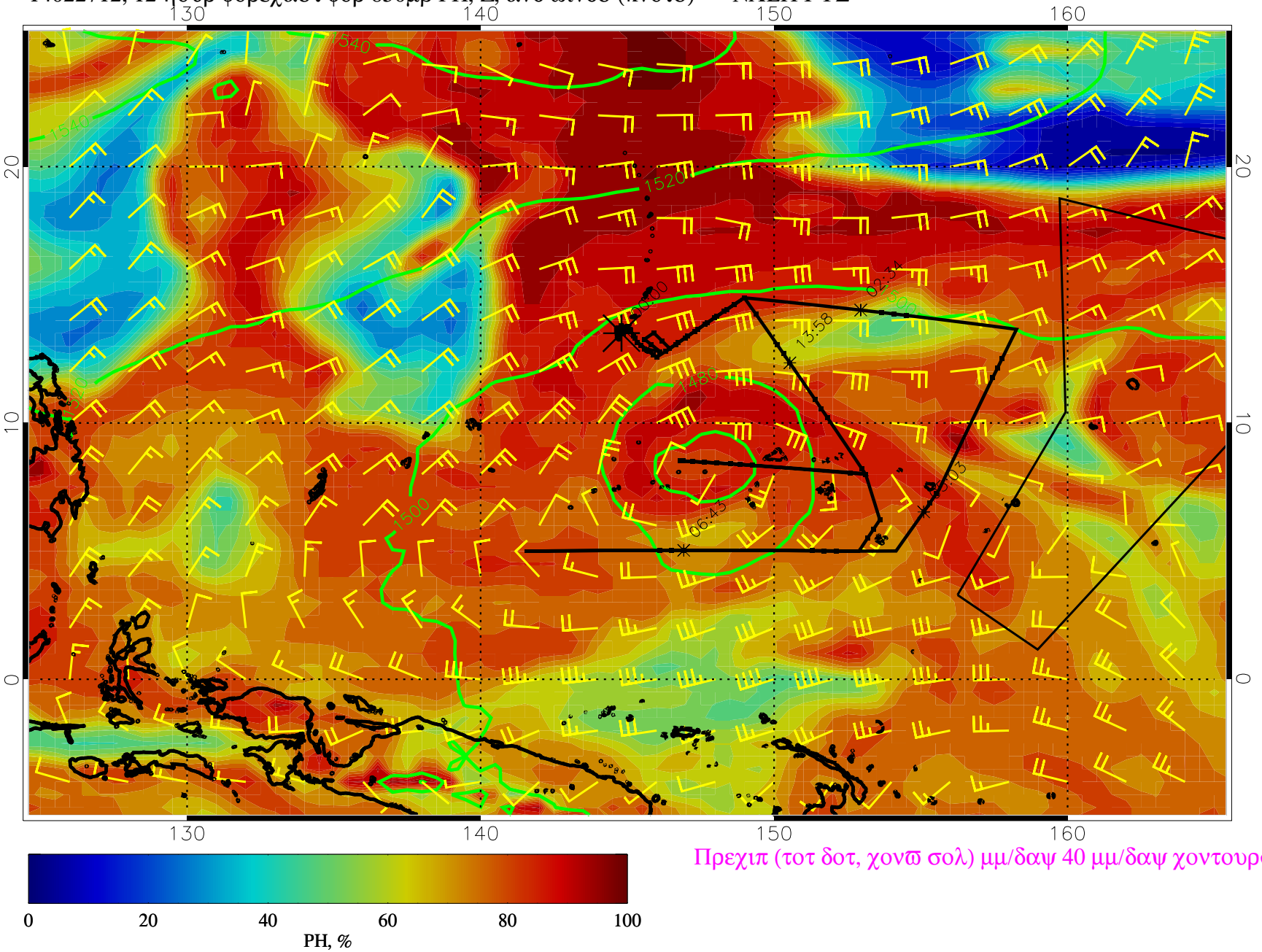

Πρεχιπ (τοτ δοτ, χονϖ σολ) μμ/δαψ 40 μμ/δαψ χοντουρσ, μιν 20

14022718, 18 ηουρ φορεχαστ φορ 850μβ ΡΗ, Ζ, ανδ ωινδσ (κνοτσ) — ΝΧΕΠ ΓΦΣ

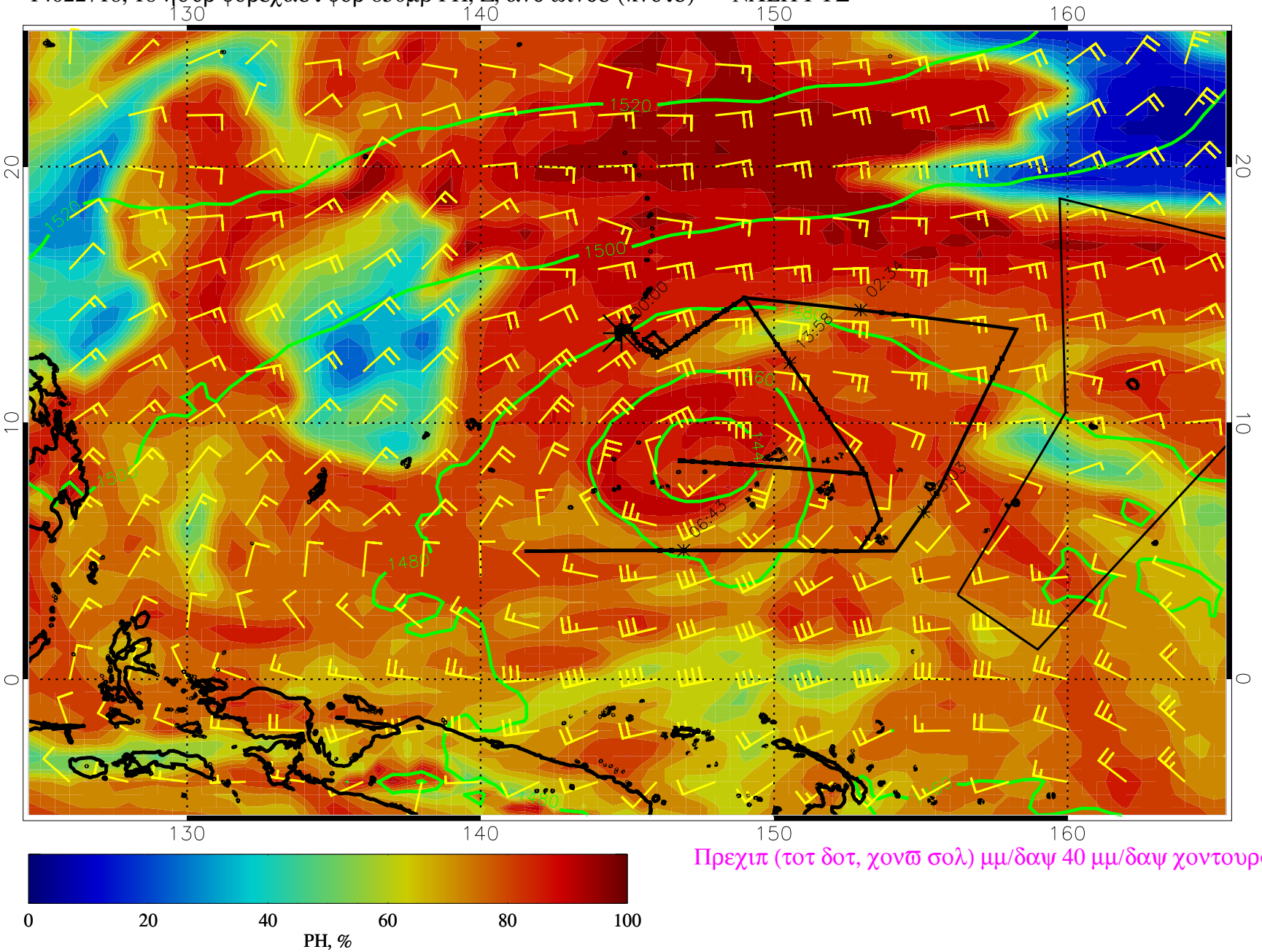

Πρεχιπ (τοτ δοτ, χονϖ σολ) μμ/δαψ 40 μμ/δαψ χοντουρσ, μιν 20

14022800, 24 ηουρ φορεχαστ φορ 850μβ ΡΗ, Ζ, ανδ ωινδσ (κνοτσ) — ΝΧΕΠ ΓΦΣ

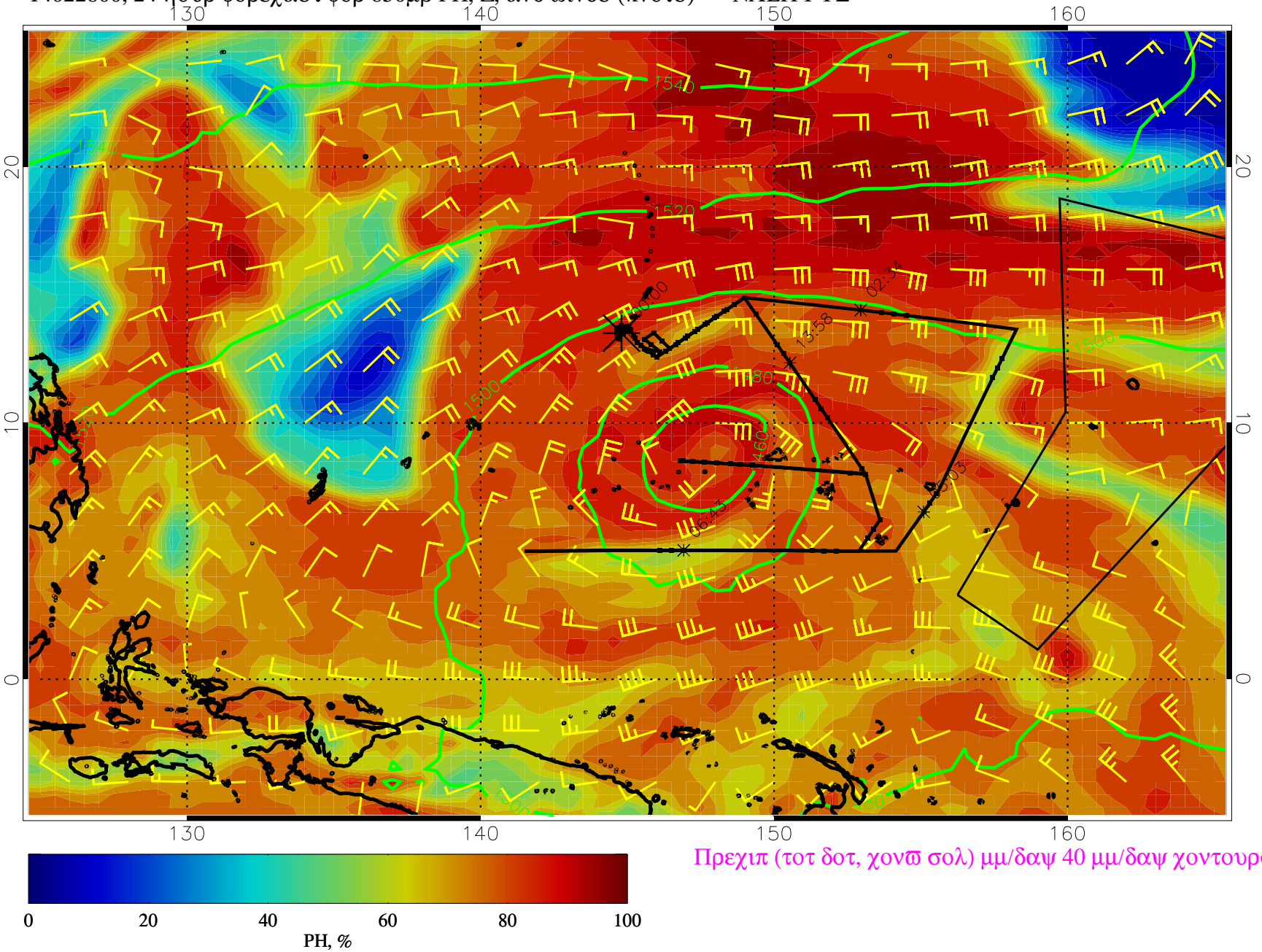

Πρεχιπ (τοτ δοτ, χονῶ σολ) μμ/δαψ 40 μμ/δαψ χοντουρσ, μιν 20

14022806, 30 ηουρ φορεχαστ φορ 850μβ ΡΗ, Ζ, ανδ ωινδσ (κνοτσ) — ΝΧΕΠ ΓΦΣ

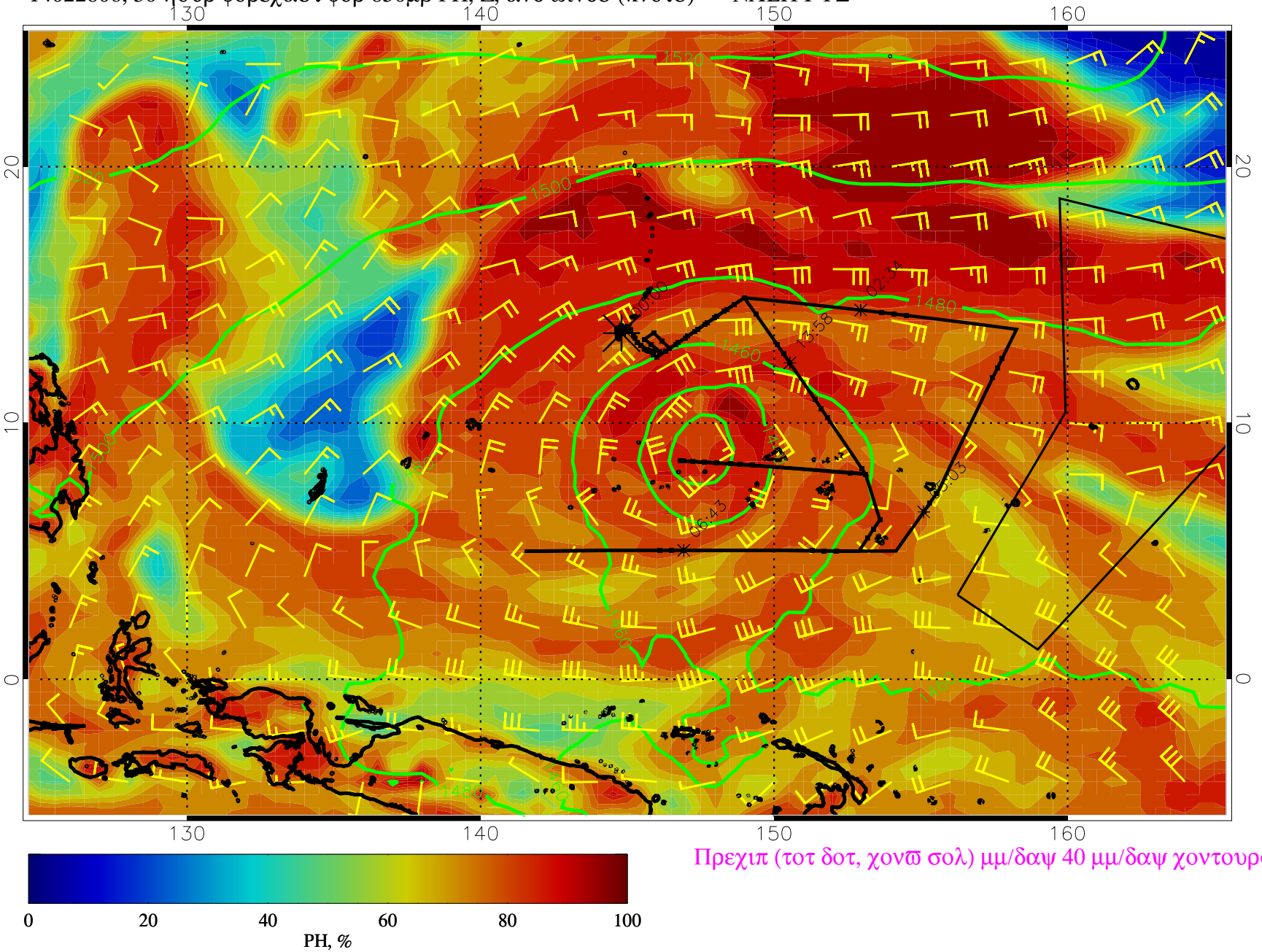

Πρεχιπ (τοτ δοτ, χονϖ σολ) μμ/δαψ 40 μμ/δαψ χοντουρσ, μιν 20

14022812, 36 ηουρ φορεχαστ φορ 850μβ ΡΗ, Ζ, ανδ ωινδσ (κνοτσ) — ΝΧΕΠ ΓΦΣ

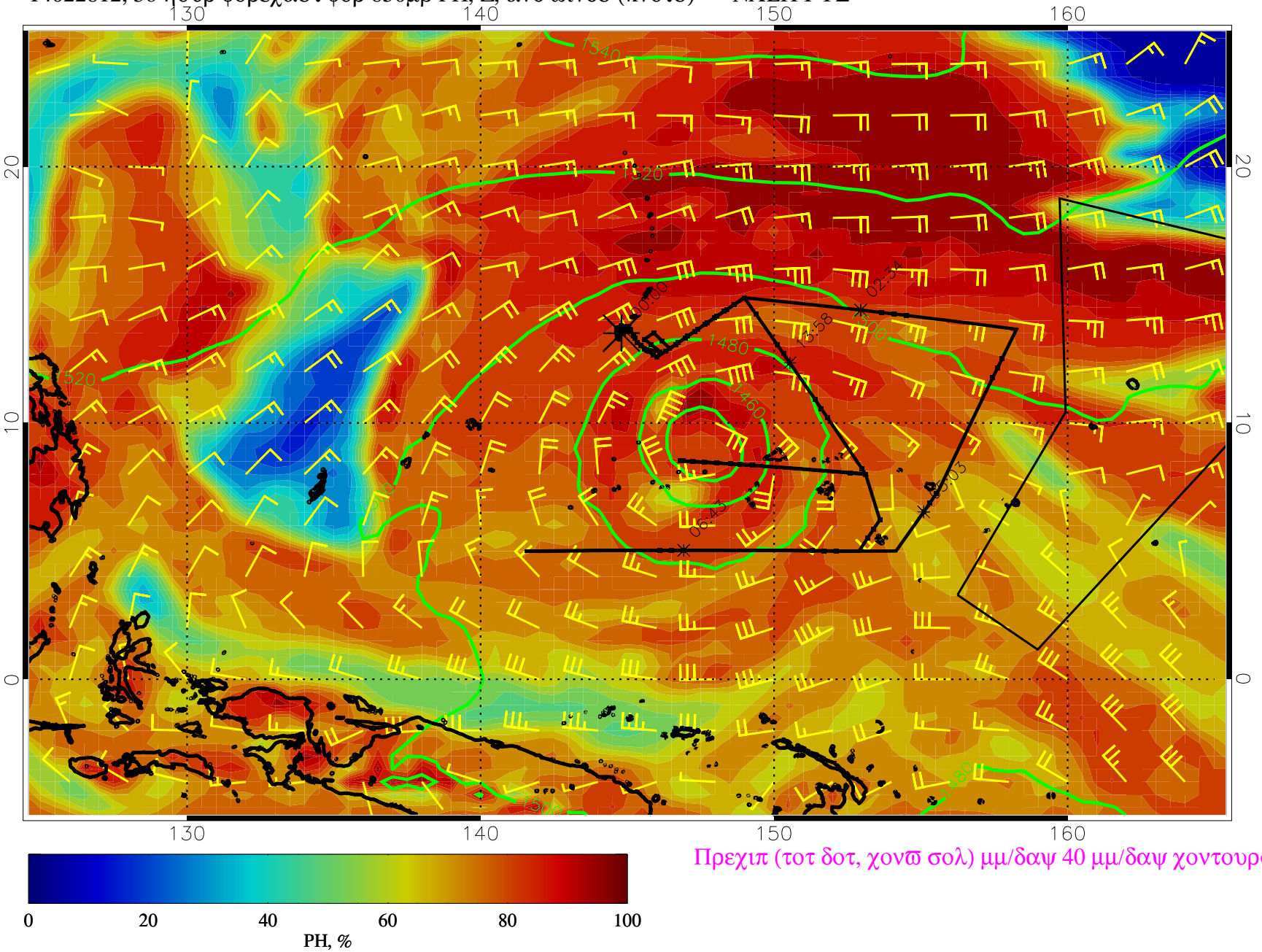

Πρεχιπ (τοτ δοτ, χονϖ σολ) μμ/δαψ 40 μμ/δαψ χοντουρσ, μιν 20

14022818, 42 ηουρ φορεχαστ φορ 850μβ ΡΗ, Ζ, ανδ ωινδσ (κνοτσ) — ΝΧΕΠ ΓΦΣ

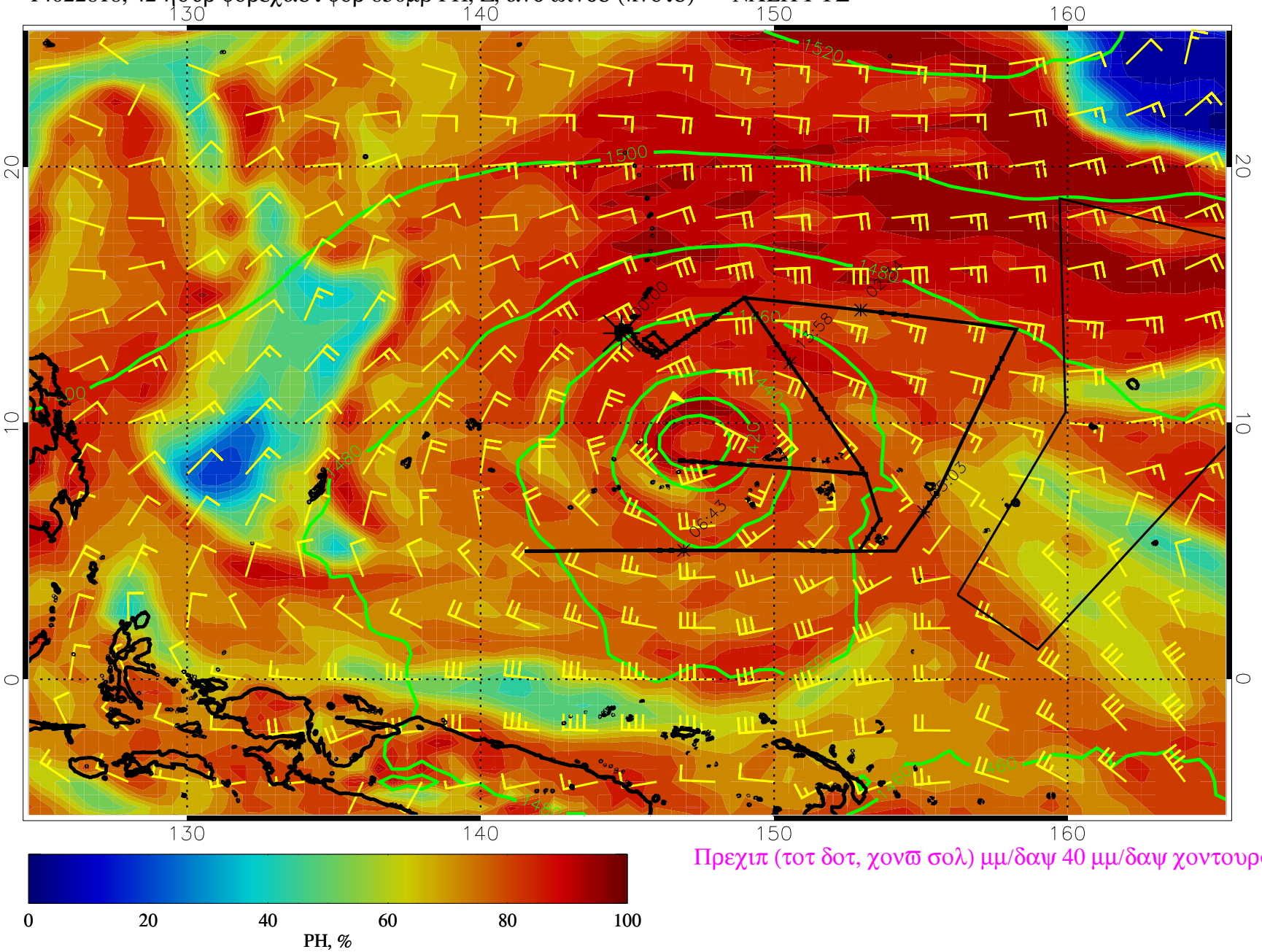

Πρεχιπ (τοτ δοτ, χονϖ σολ) μμ/δαψ 40 μμ/δαψ χοντουρσ, μιν 20

14030100, 48 ηουρ φορεχαστ φορ 850μβ ΡΗ, Ζ, ανδ ωινδσ (κνοτσ) — ΝΧΕΠ ΓΦΣ

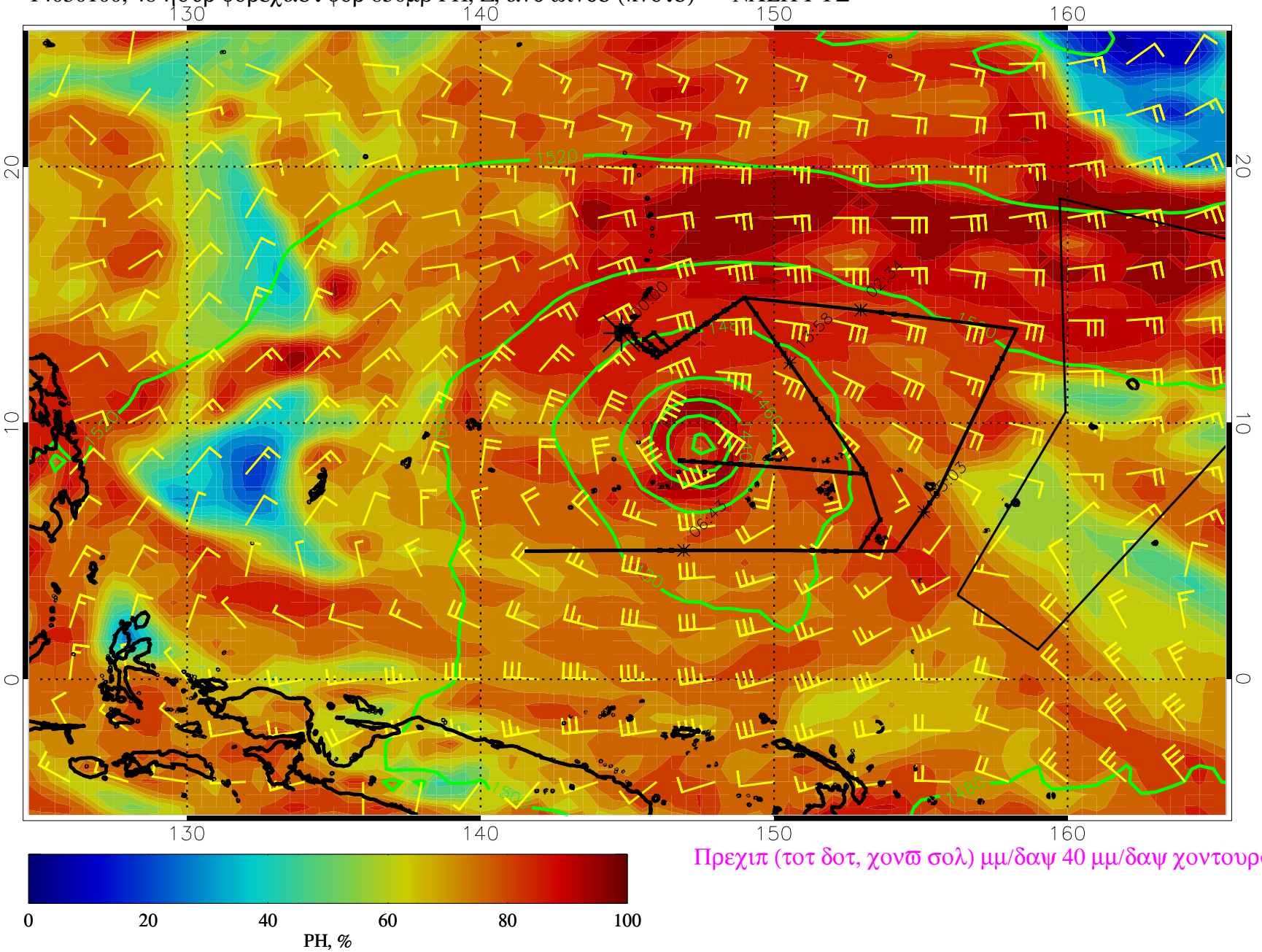

Πρεχιπ (τοτ δοτ, χονϖ σολ) μμ/δαψ 40 μμ/δαψ χοντουρσ, μιν 20

14030106, 54 ηουρ φορεχαστ φορ 850μβ ΡΗ, Ζ, ανδ ωινδσ (κνοτσ) — ΝΧΕΠ ΓΦΣ

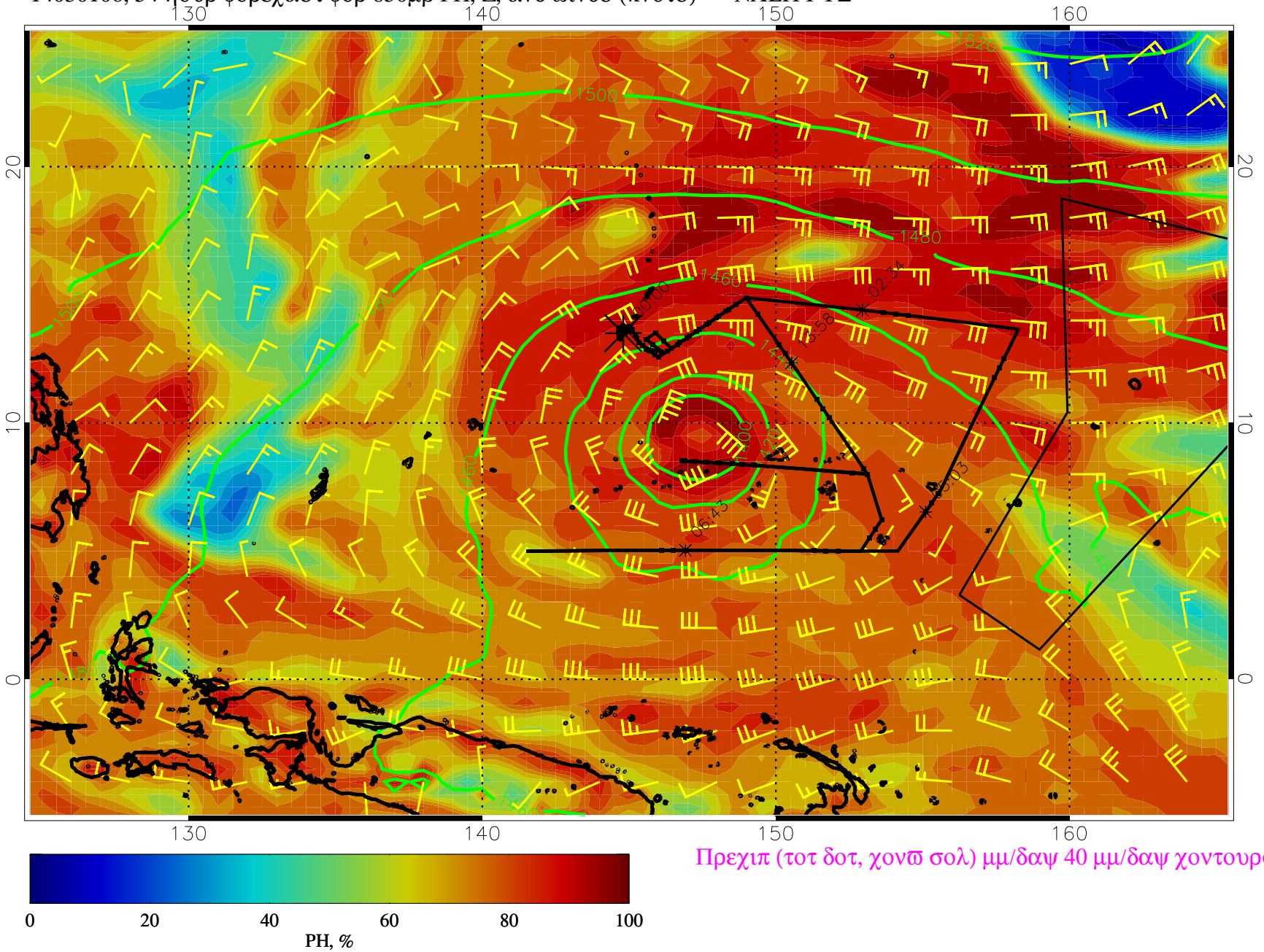

Πρεχιπ (τοτ δοτ, χονϖ σολ) μμ/δαψ 40 μμ/δαψ χοντουρσ, μιν 20

14030112, 60 ηουρ φορεχαστ φορ 850μβ ΡΗ, Ζ, ανδ ωινδσ (κνοτσ) — ΝΧΕΠ ΓΦΣ

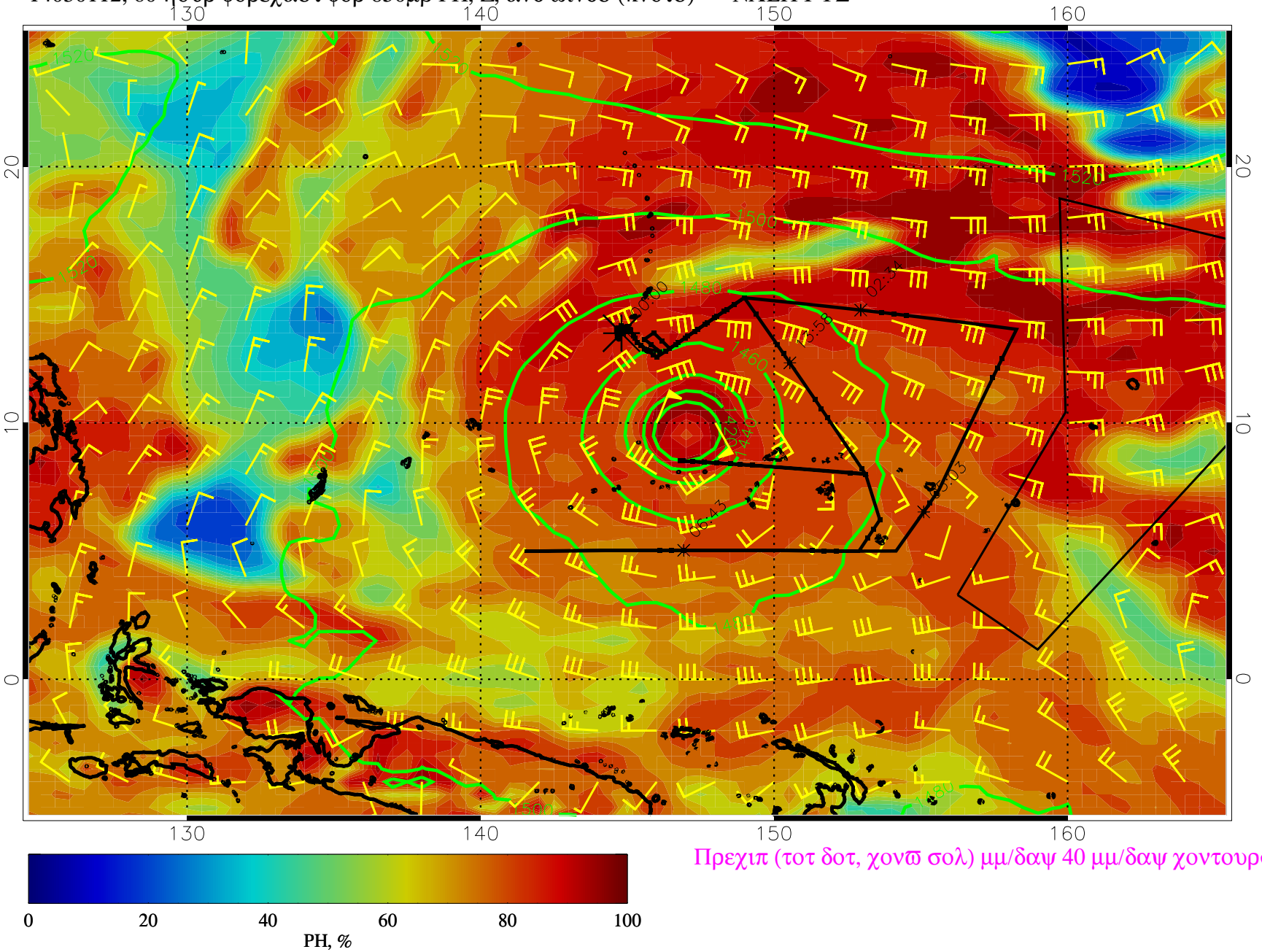

Πρεχιπ (τοτ δοτ, χονϖ σολ) μμ/δαψ 40 μμ/δαψ χοντουρσ, μιν 20

14030118, 66 ηουρ φορεχαστ φορ 850μβ ΡΗ, Ζ, ανδ ωινδσ (κνοτσ) — ΝΧΕΠ ΓΦΣ

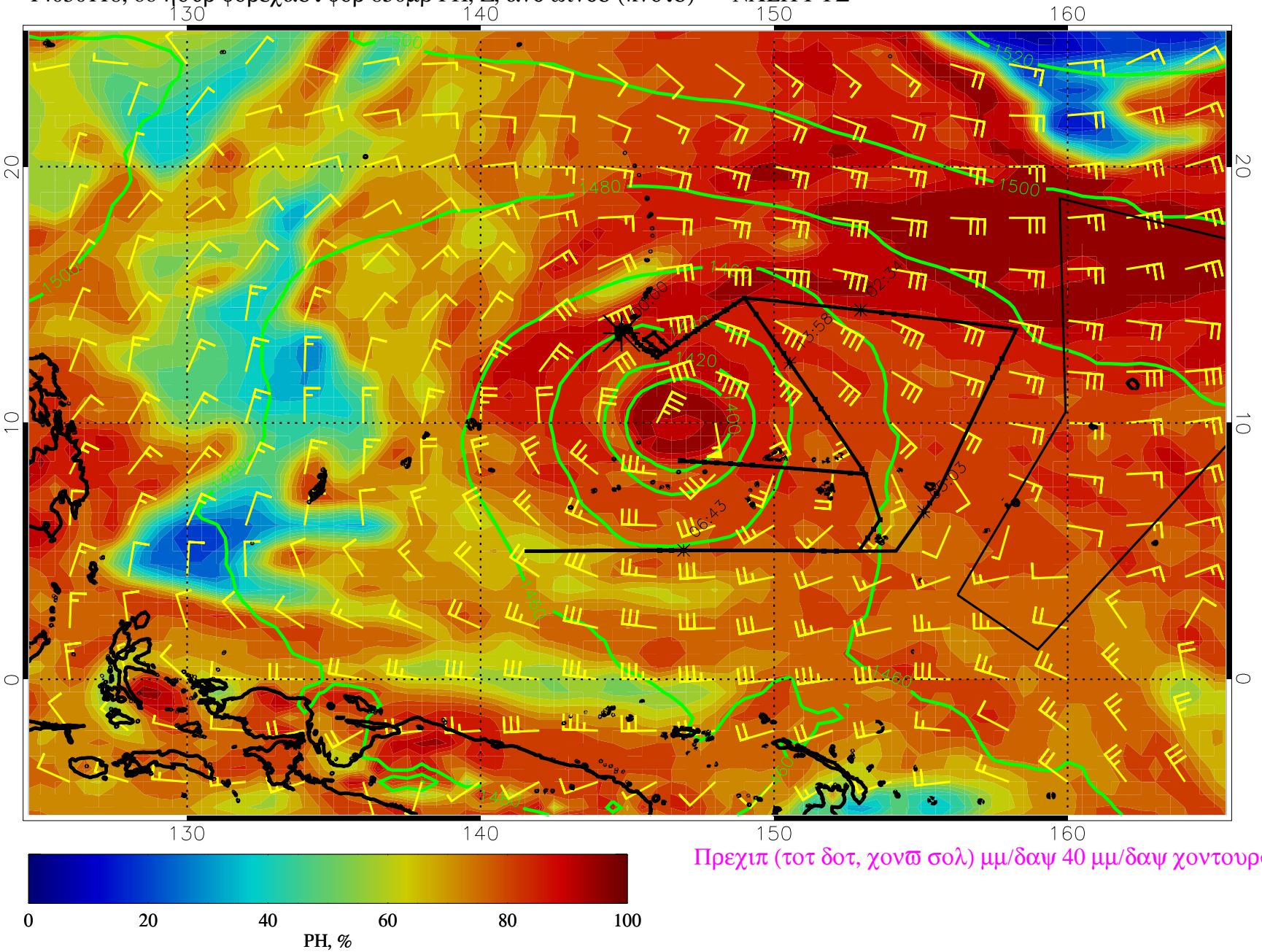

Πρεχιπ (τοτ δοτ, χονϖ σολ) μμ/δαψ 40 μμ/δαψ χοντουρσ, μιν 20

14030200, 72 ηουρ φορεχαστ φορ 850μβ PH, Z, ανδ ωινδσ (κνοτσ) — NXEΠ ΓΦΣ

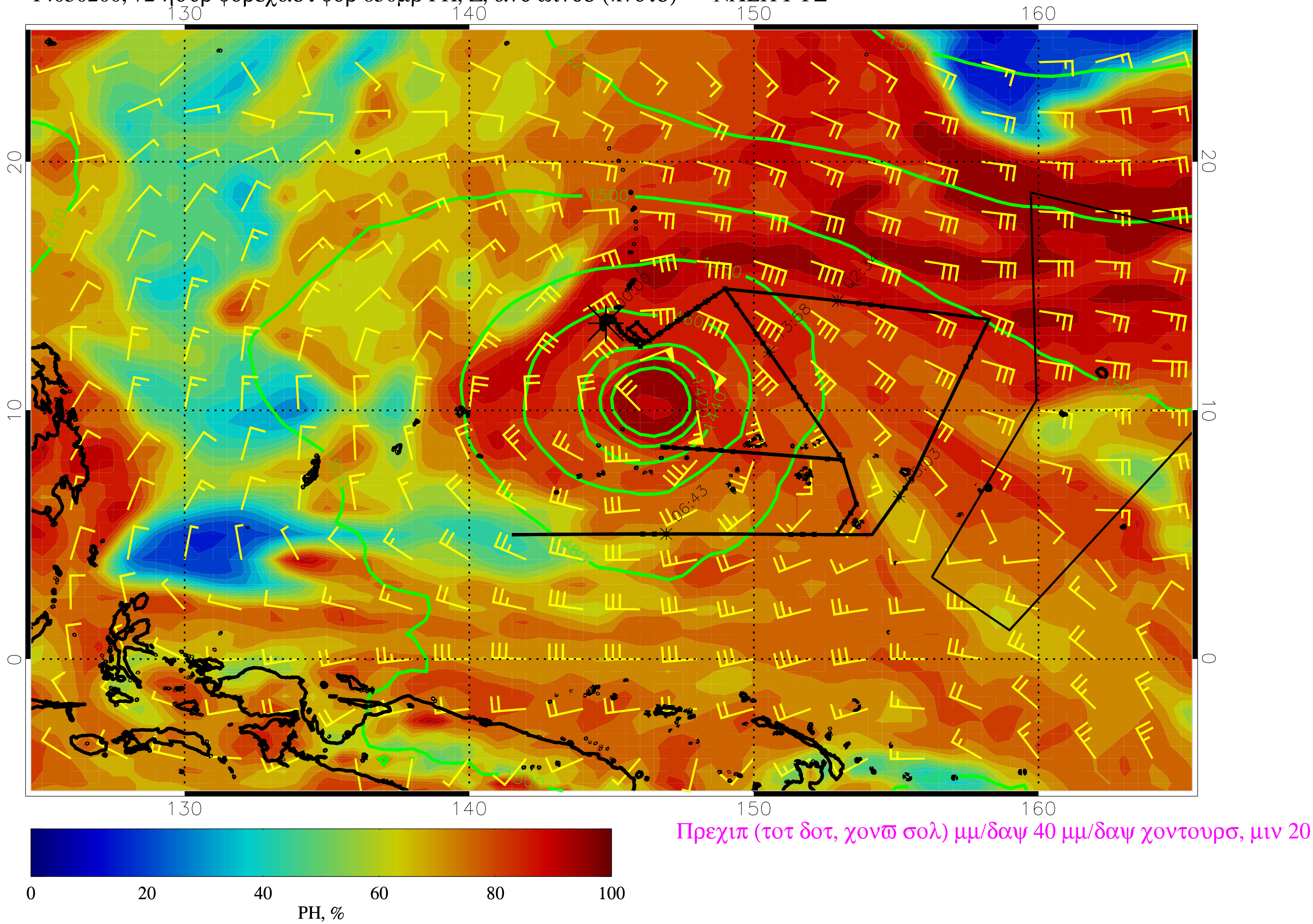

14030206, 78 ηουρ φορεχαστ φορ 850μβ ΡΗ, Ζ, ανδ ωινδσ (κνοτσ) — ΝΧΕΠ ΓΦΣ

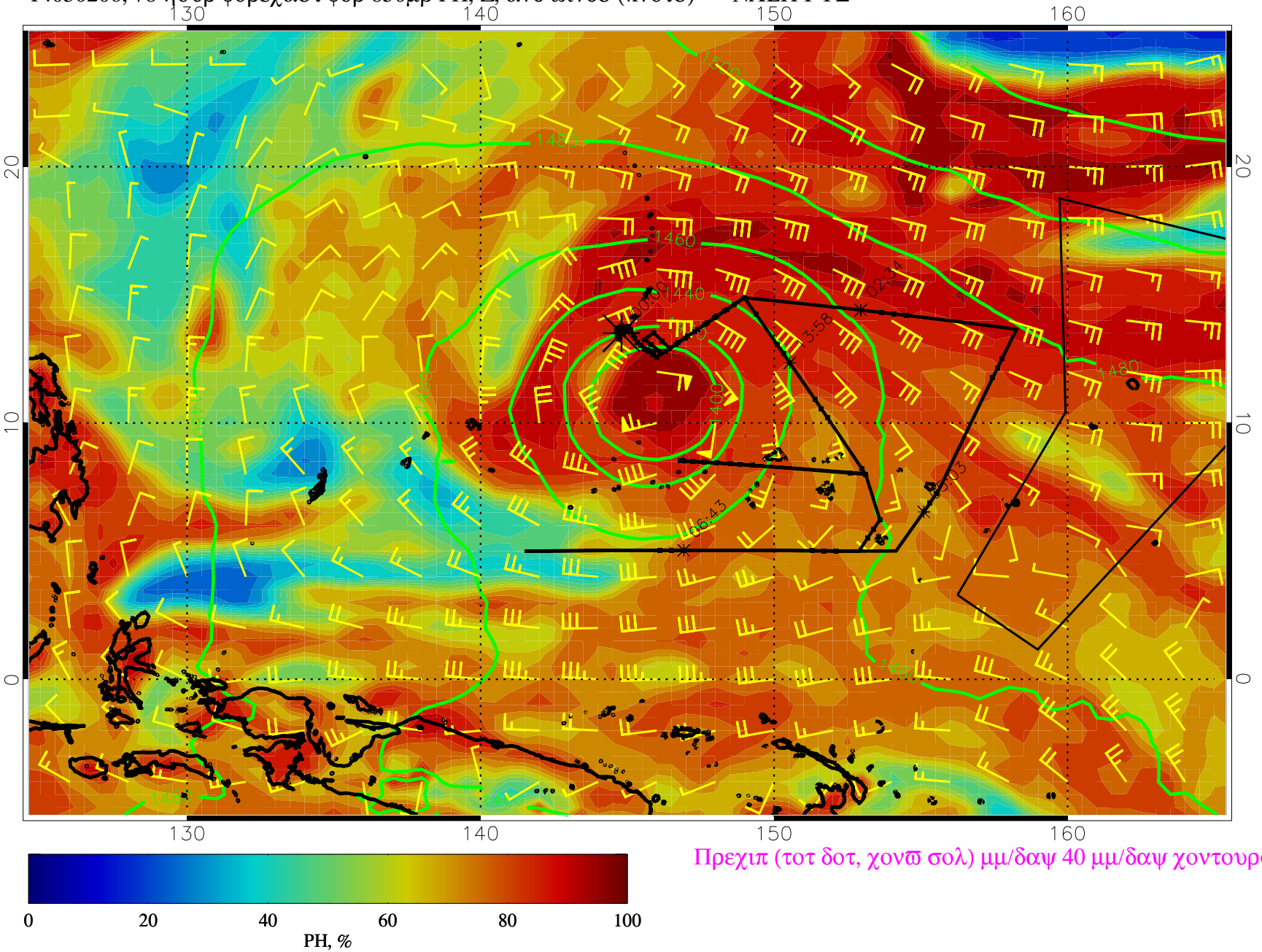

Πρεχιπ (τοτ δοτ, χονϖ σολ) μμ/δαψ 40 μμ/δαψ χοντουρσ, μιν 20

14030212, 84 ηουρ φορεχαστ φορ 850μβ ΡΗ, Ζ, ανδ ωινδσ (κνοτσ) — ΝΧΕΠ ΓΦΣ

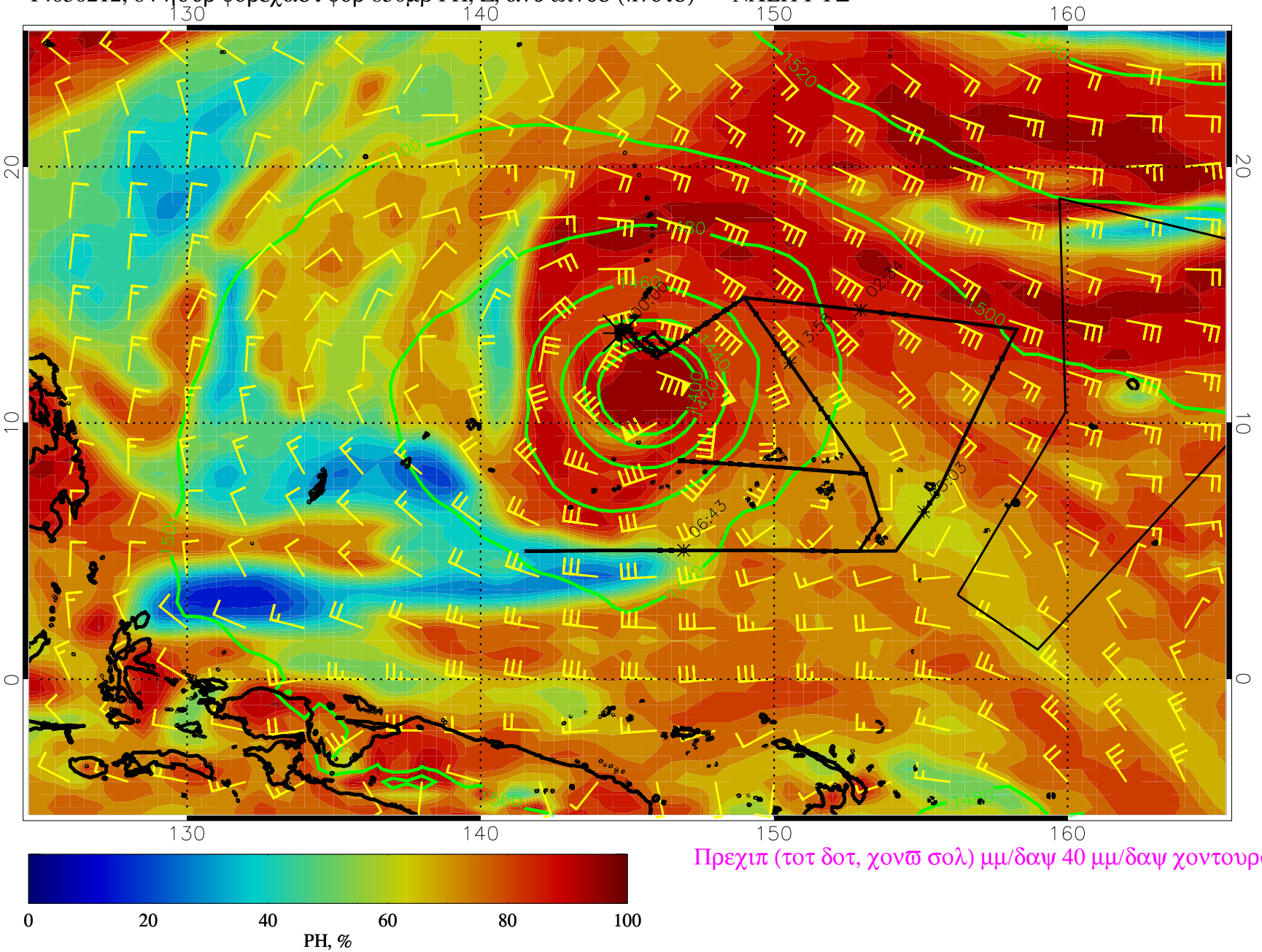

Πρεχιπ (τοτ δοτ, χονϖ σολ) μμ/δαψ 40 μμ/δαψ χοντουρσ, μιν 20

14030218, 90 ηουρ φορεχαστ φορ 850μβ ΡΗ, Ζ, ανδ ωινδσ (κνοτσ) — ΝΧΕΠ ΓΦΣ

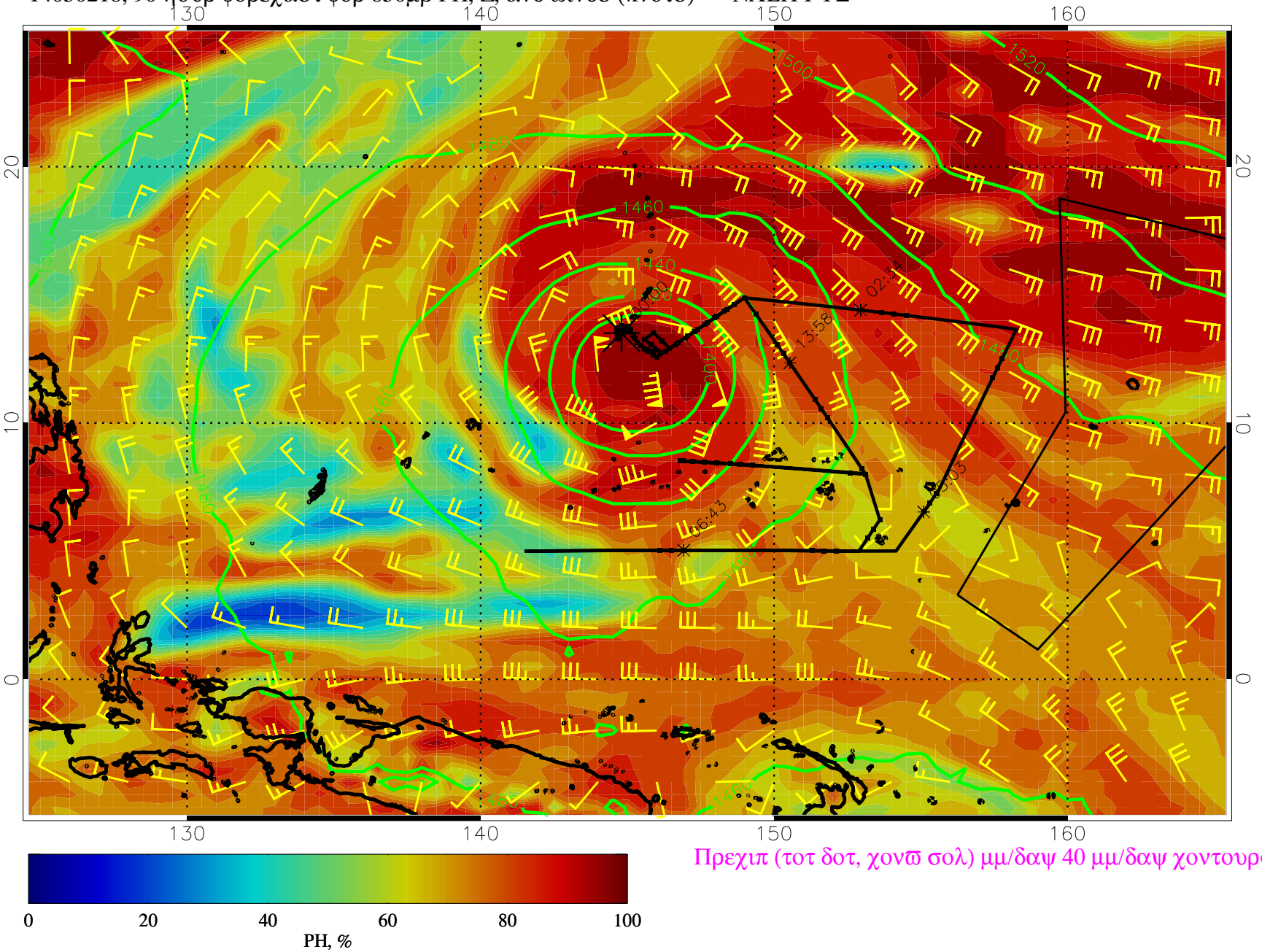

Πρεχιπ (τοτ δοτ, χονϖ σολ) μμ/δαψ 40 μμ/δαψ χοντουρσ, μιν 20

14030300, 96 ηουρ φορεχαστ φορ 850μβ ΡΗ, Ζ, ανδ ωινδσ (κνοτσ) — ΝΧΕΠ ΓΦΣ

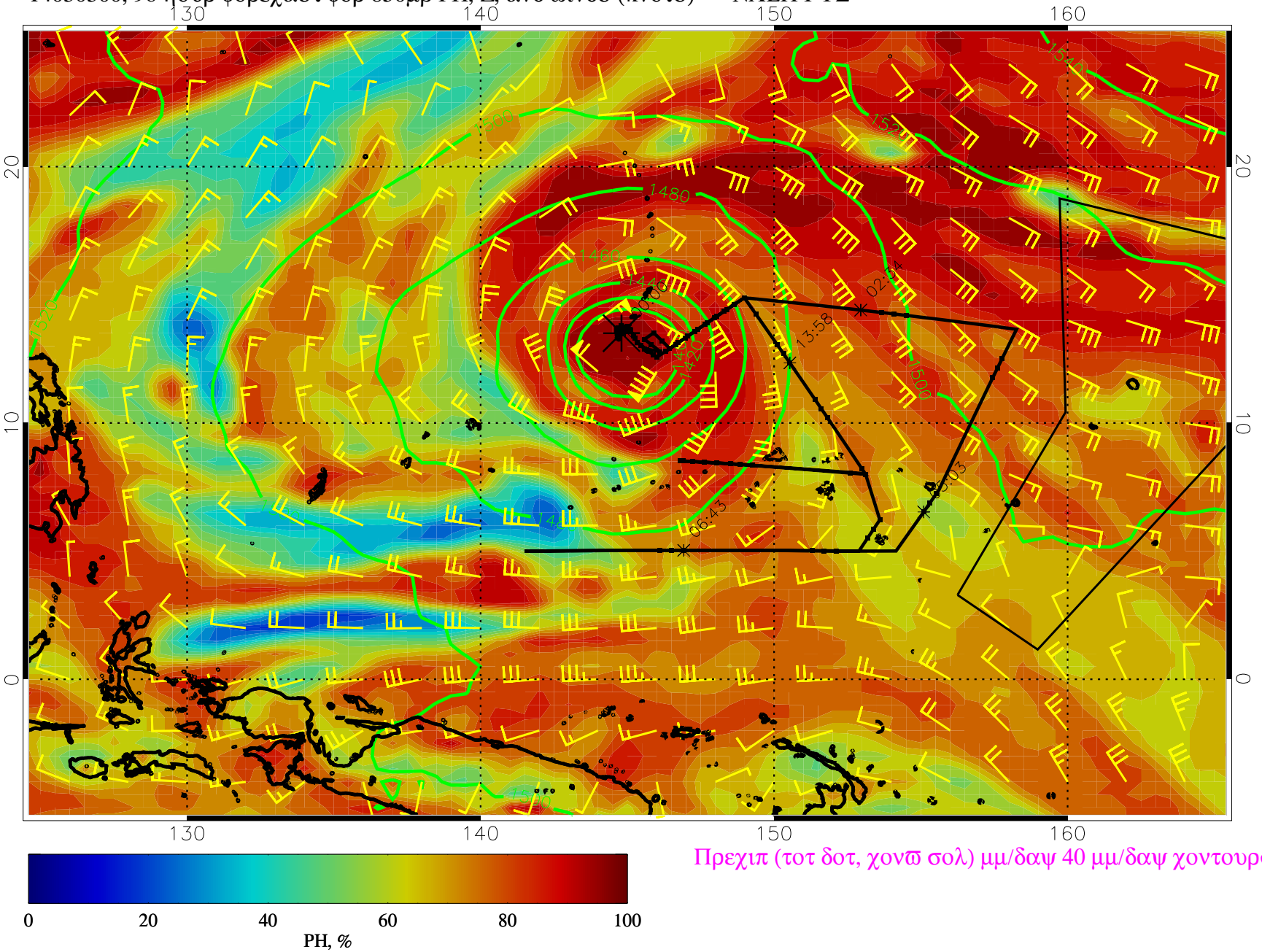

Πρεχιπ (τοτ δοτ, χονϖ σολ) μμ/δαψ 40 μμ/δαψ χοντουρσ, μιν 20

14030306, 102 ηουρ φορεχαστ φορ 850μβ ΡΗ, Ζ, ανδ ωινδσ (κνοτσ) — ΝΧΕΠ ΓΦΣ

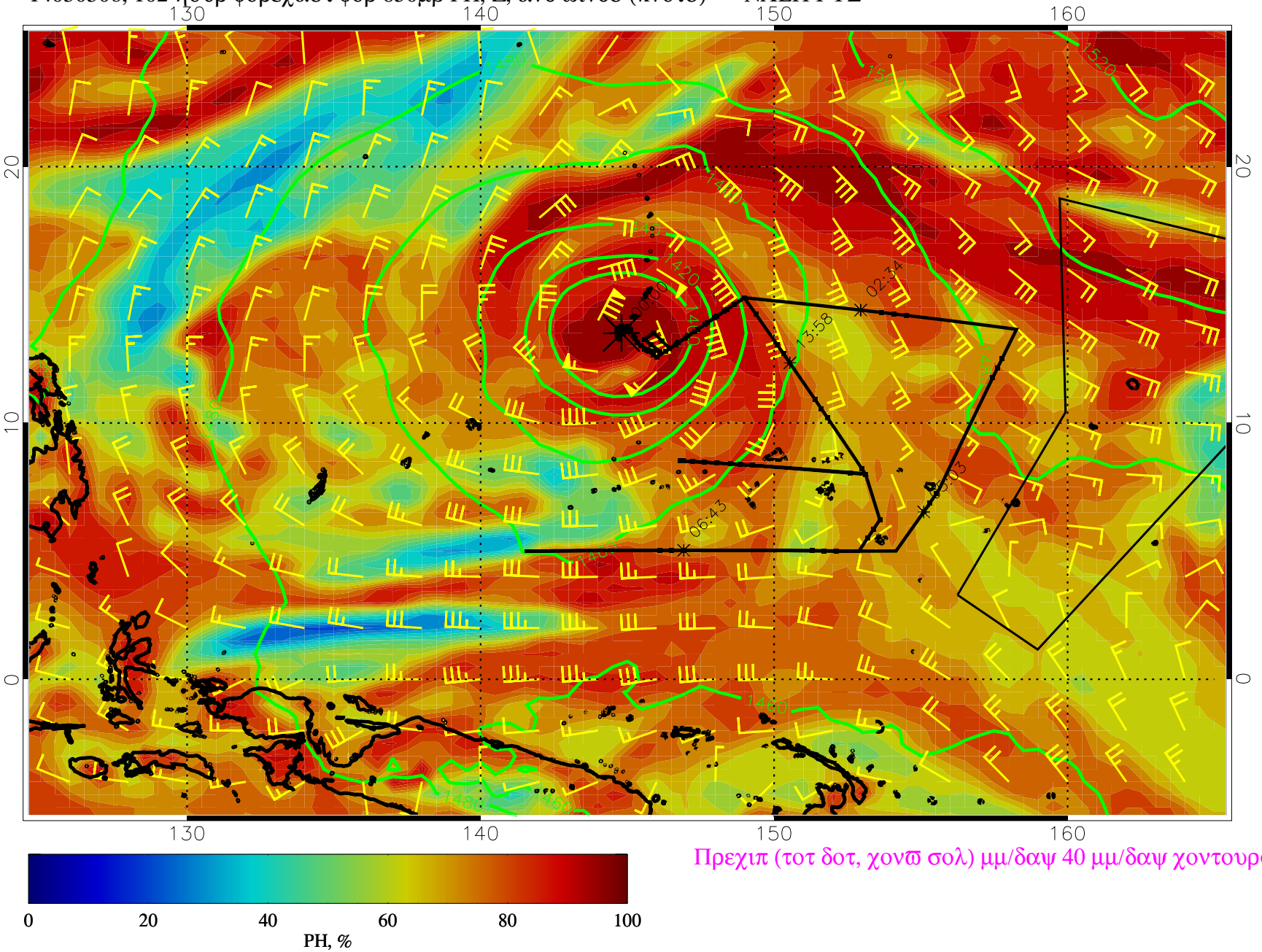

Πρεχιπ (τοτ δοτ, χονϖ σολ) μμ/δαψ 40 μμ/δαψ χοντουρσ, μιν 20

14030312, 108 ηουρ φορεχαστ φορ 850μβ ΡΗ, Ζ, ανδ ωινδσ (κνοτσ) — ΝΧΕΠ ΓΦΣ

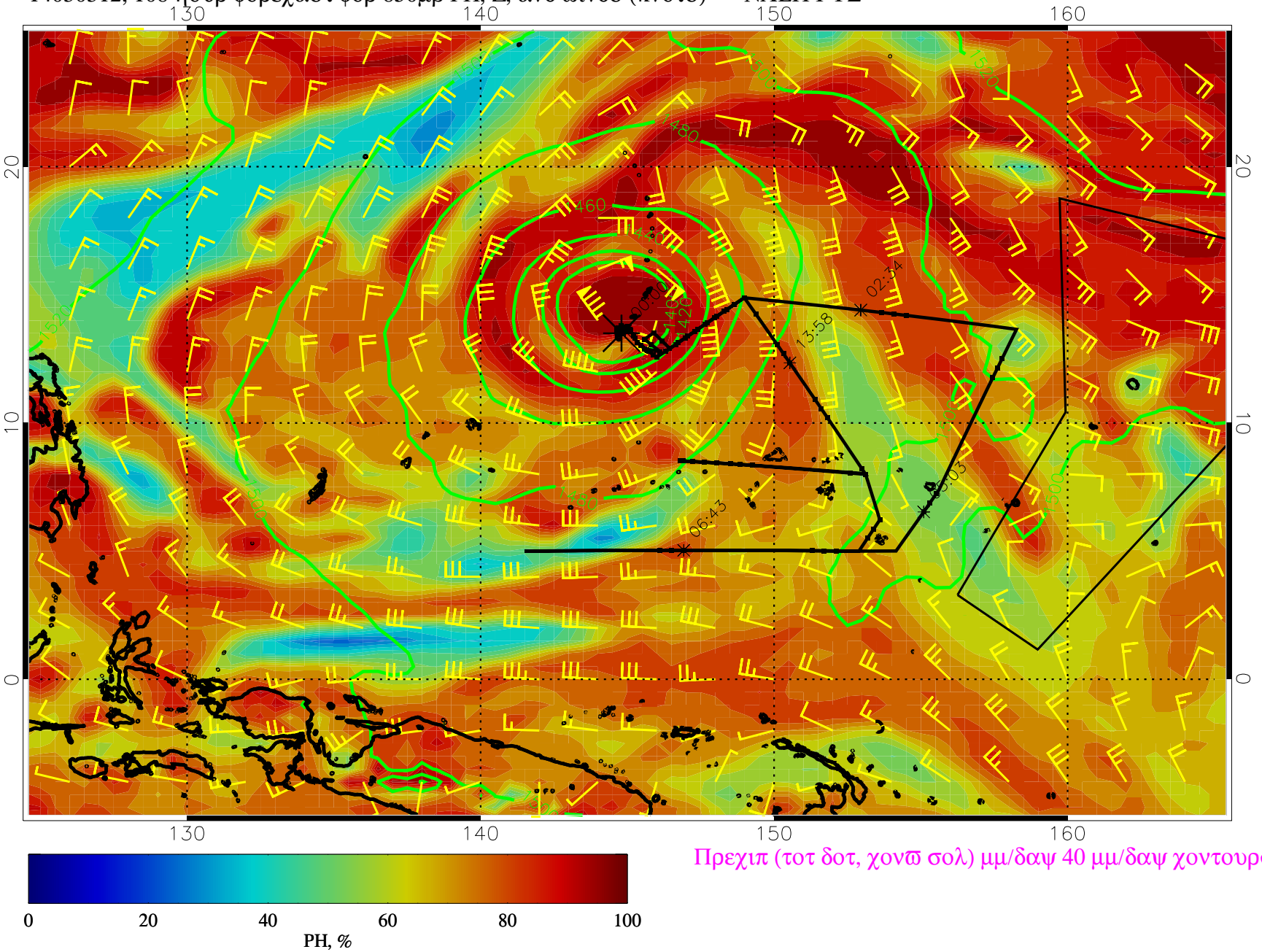

Πρεχιπ (τοτ δοτ, χονϖ σολ) μμ/δαψ 40 μμ/δαψ χοντουρσ, μιν 20

14030318, 114 ηουρ φορεχαστ φορ 850μβ ΡΗ, Z, ανδ ωινδσ (κνοτσ) — ΝΧΕΠ ΓΦΣ

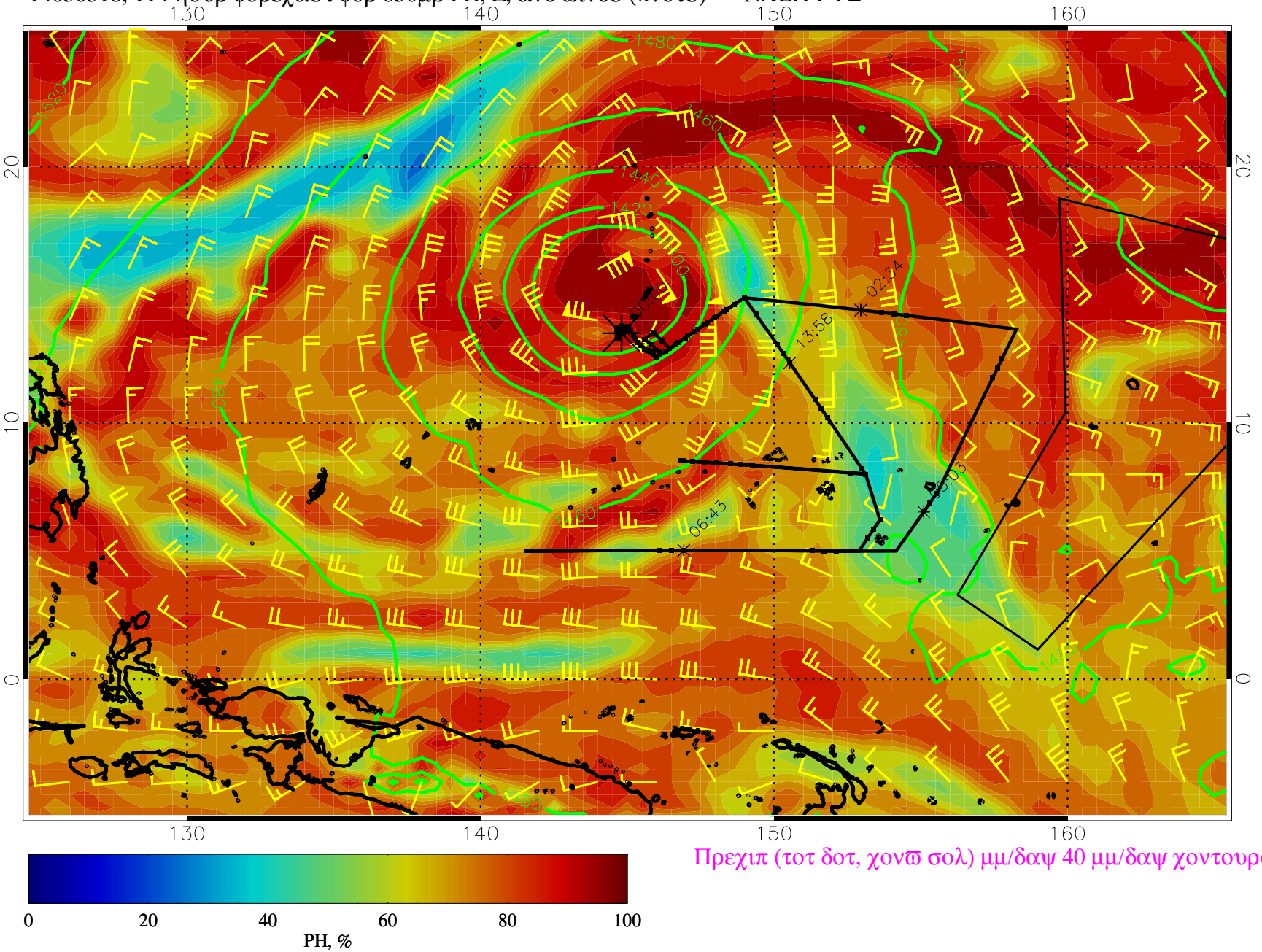

Πρεχιπ (τοτ δοτ, χονϖ σολ) μμ/δαψ 40 μμ/δαψ χοντουρσ, μιν 20

14030400, 120 ηουρ φορεχαστ φορ 850μβ ΡΗ, Ζ, ανδ ωινδσ (κνοτσ) — ΝΧΕΠ ΓΦΣ

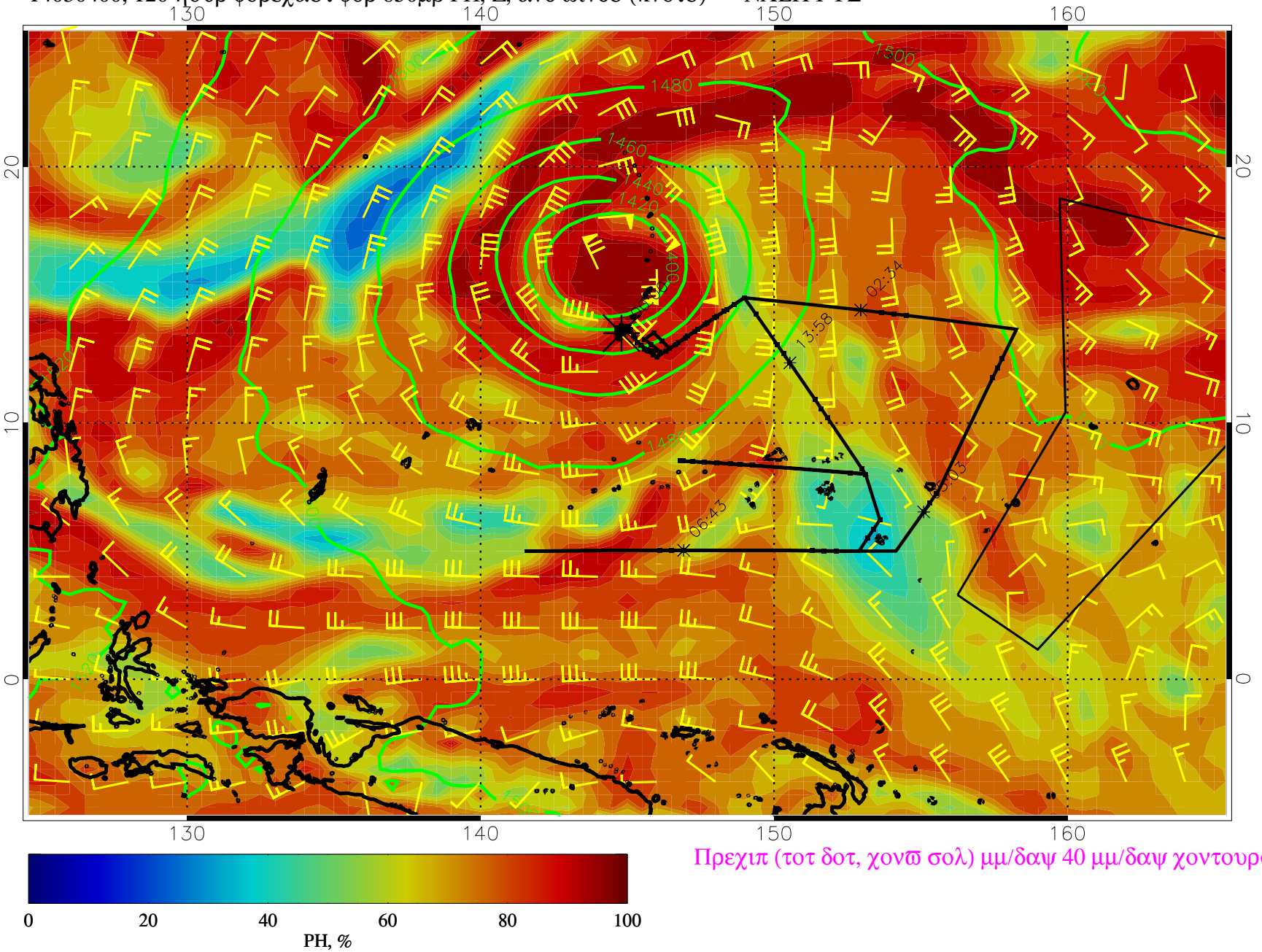

Πρεχιπ (τοτ δοτ, χονϖ σολ) μμ/δαψ 40 μμ/δαψ χοντουρσ, μιν 20