14031206, 6 ηουρ φορεχαστ φορ 150μβ ωινδσ (κνοτσ) ανδ Ηιγη Χλουδ Φρεθυενχψ –– ΝΑΣΑ ΓΕΟΣ5

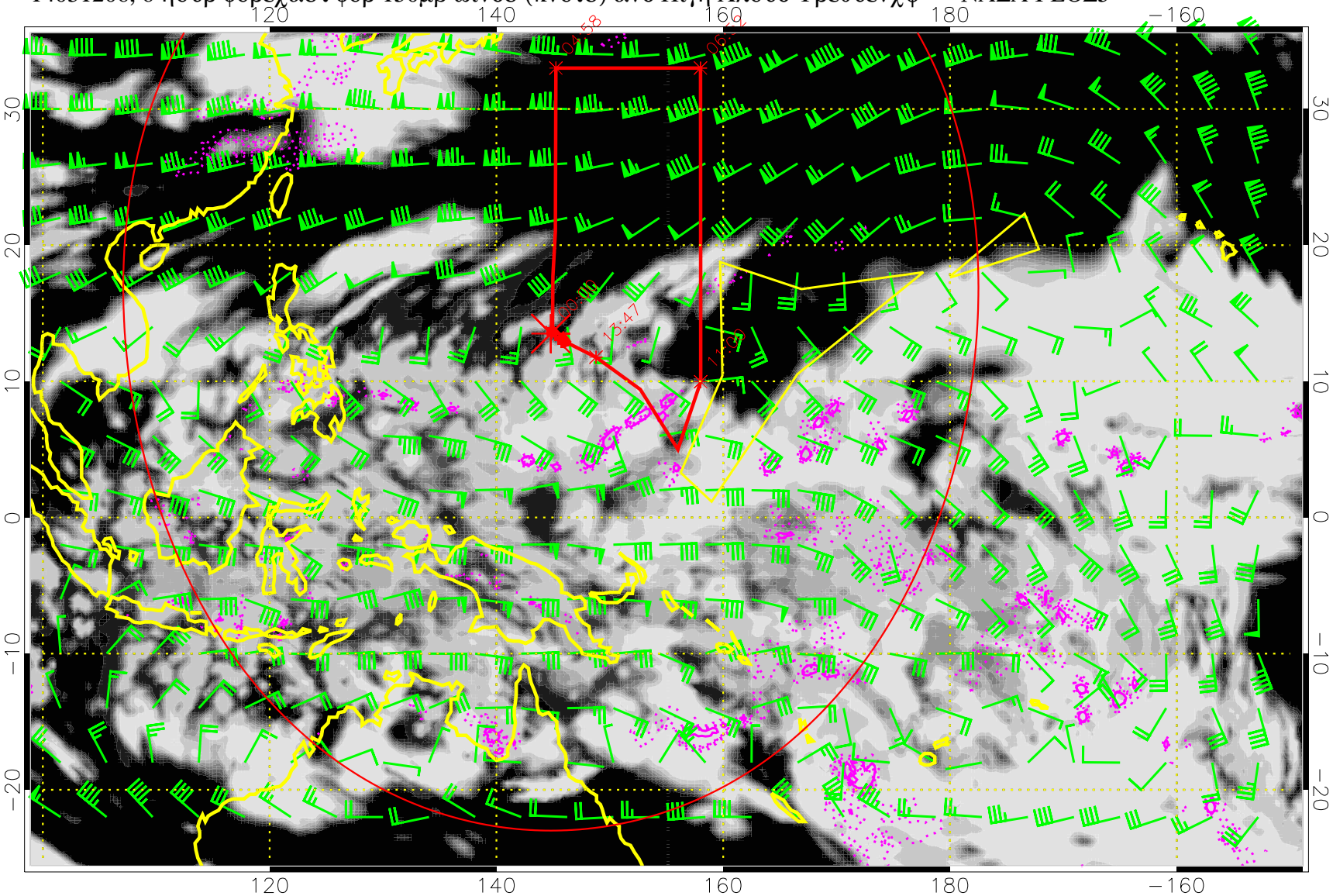

Πρεχιπ (τοτ δοτ, χονϖ σολ) 40 μμ/δαψ χοντουρσ, μιν 20

14031212, 12 ηουρ φορεχαστ φορ 150μβ ωινδσ (κνοτσ) ανδ Ηιγη Χλουδ Φρεθυενχψ –– ΝΑΣΑ ΓΕΟΣ5

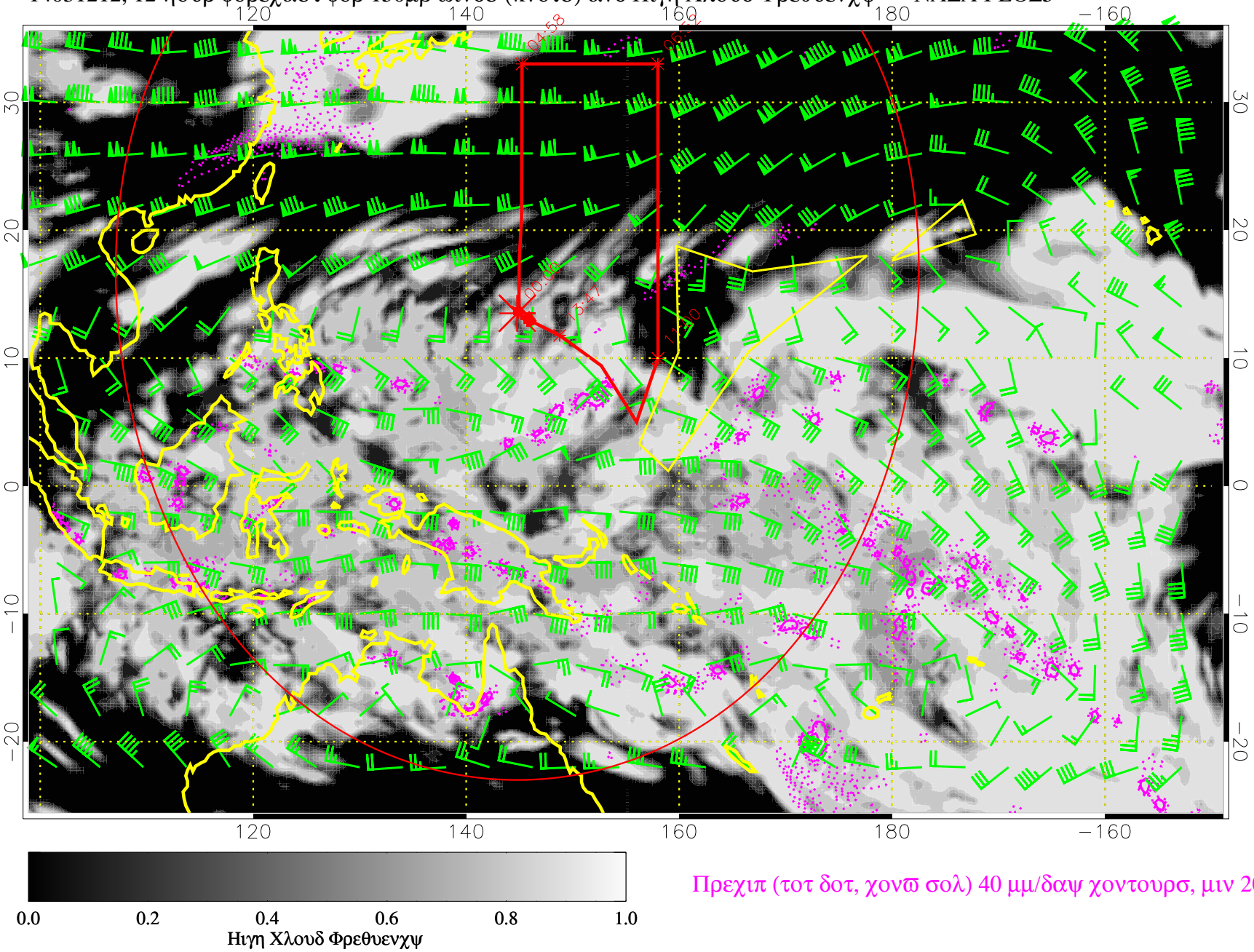

Πρεχιπ (τοτ δοτ, χονϖ σολ) 40 μμ/δαψ χοντουρσ, μιν 20

14031218, 18 ηουρ φορεχαστ φορ 150μβ ωινδσ (κνοτσ) ανδ Ηιγη Χλουδ Φρεθυενχψ –– ΝΑΣΑ ΓΕΟΣ5

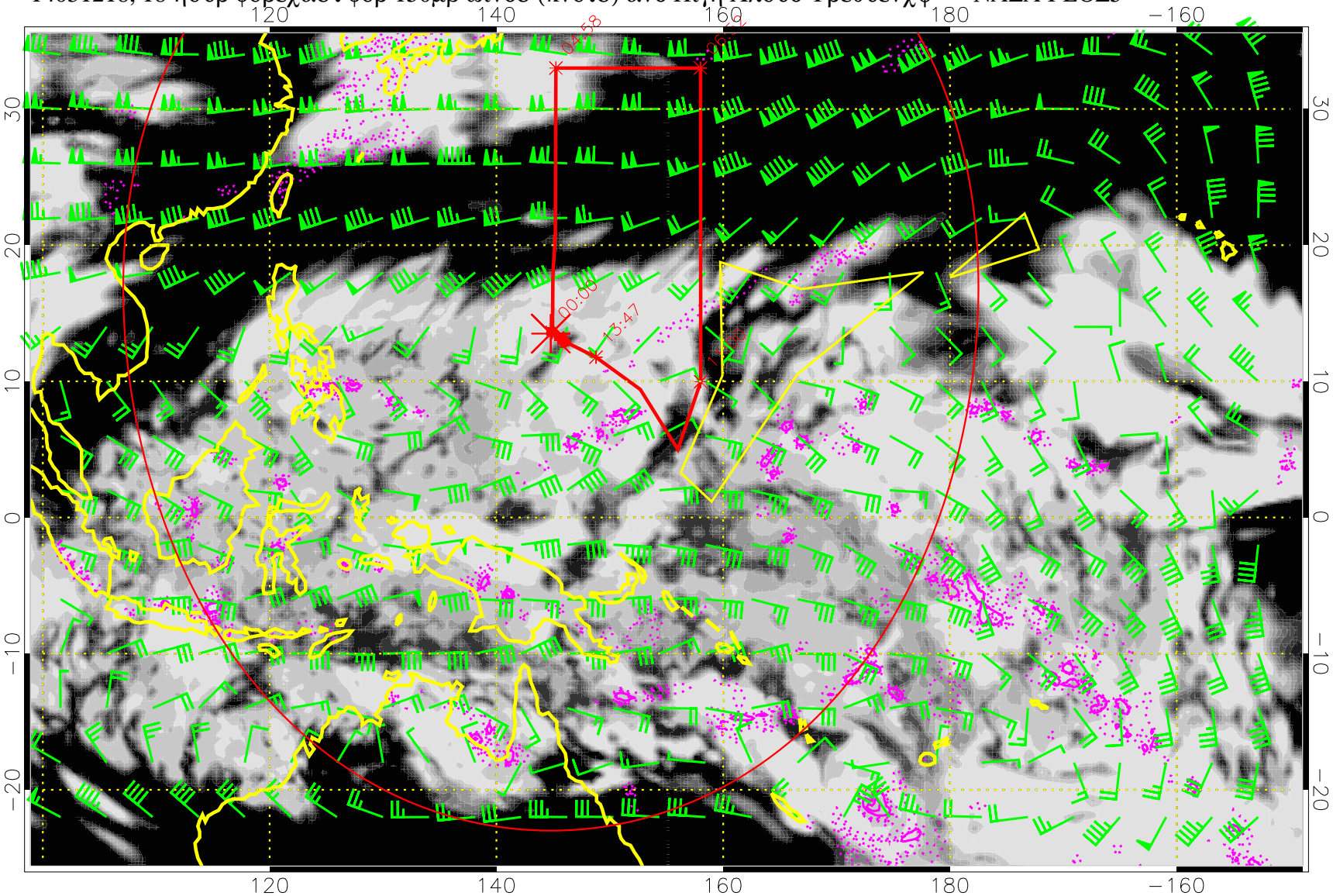

Πρεχιπ (τοτ δοτ, χονϖ σολ) 40 μμ/δαψ χοντουρσ, μιν 20

14031300, 24 ηουρ φορεχαστ φορ 150μβ ωινδσ (κνοτσ) ανδ Ηιγη Χλουδ Φρεθυενχψ –– ΝΑΣΑ ΓΕΟΣ5

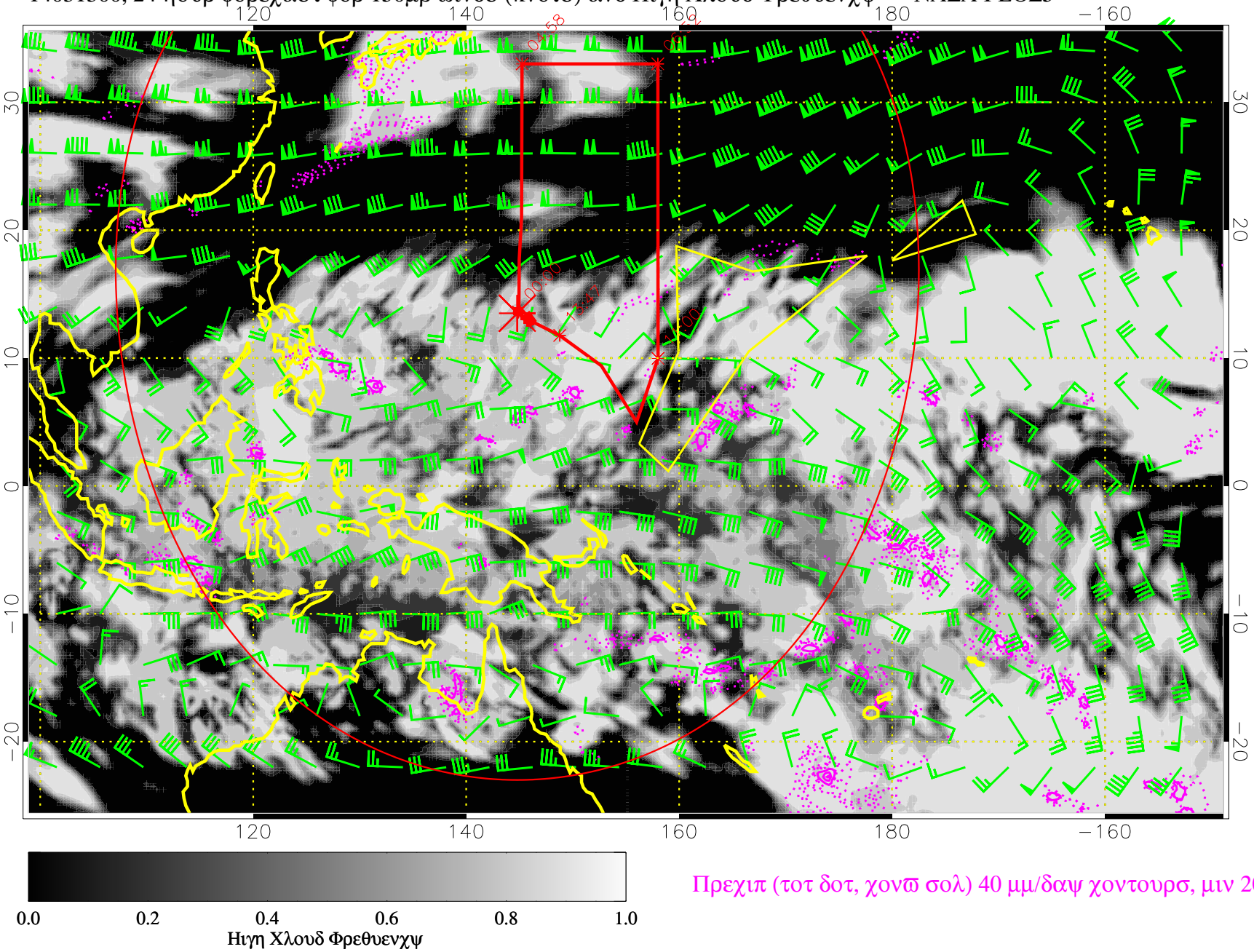

Πρεχιπ (τοτ δοτ, χονϖ σολ) 40 μμ/δαψ χοντουρσ, μιν 20

14031306, 30 ηουρ φορεχαστ φορ 150μβ ωινδσ (κνοτσ) ανδ Ηιγη Χλουδ Φρεθυενχψ — ΝΑΣΑ ΓΕΟΣ5

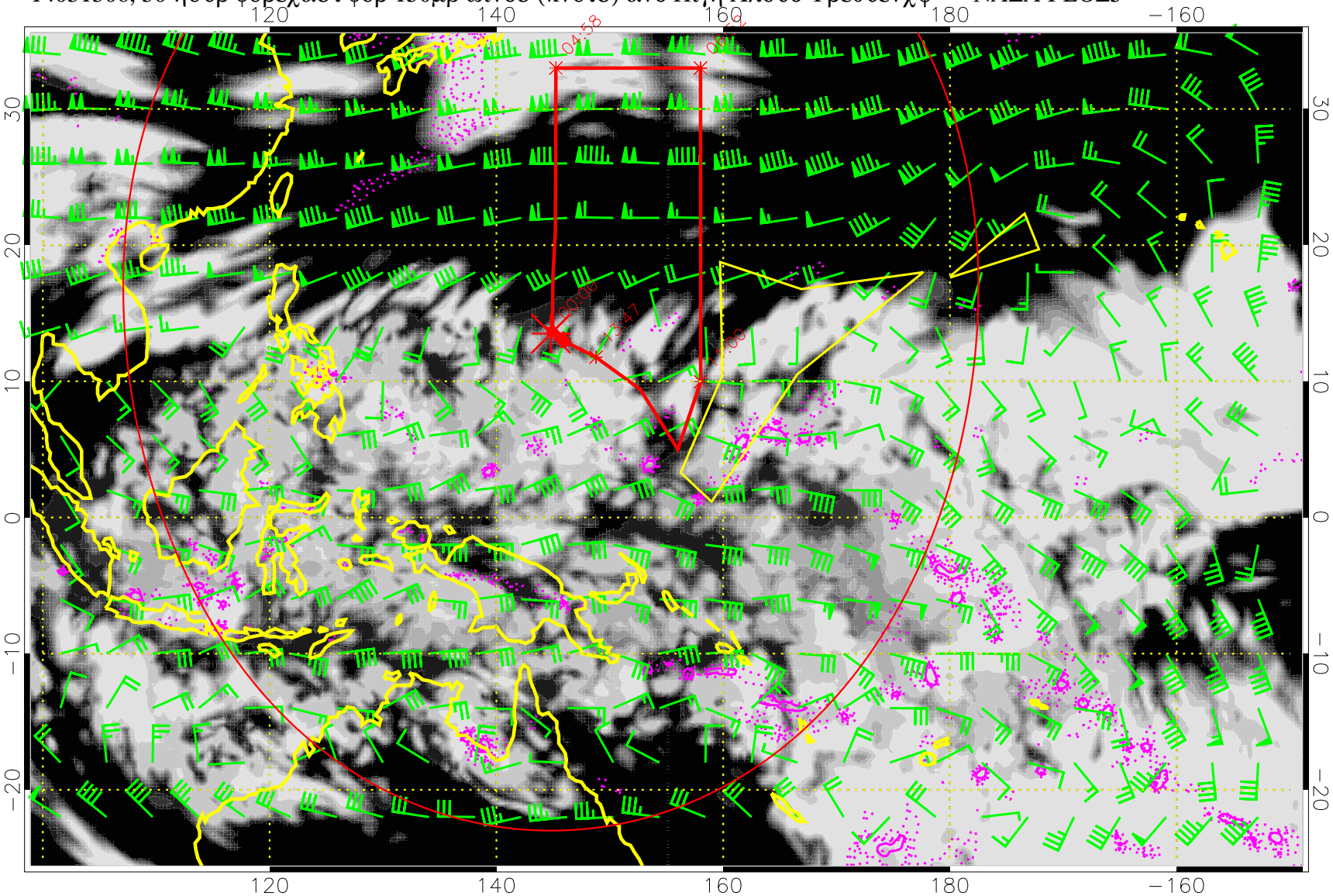

Πρεχιπ (τοτ δοτ, χονϖ σολ) 40 μμ/δαψ χοντουρσ, μιν 20

14031312, 36 ηουρ φορεχαστ φορ 150μβ ωινδσ (κνοτσ) ανδ Ηιγη Χλουδ Φρεθυενχψ –– ΝΑΣΑ ΓΕΟΣ5

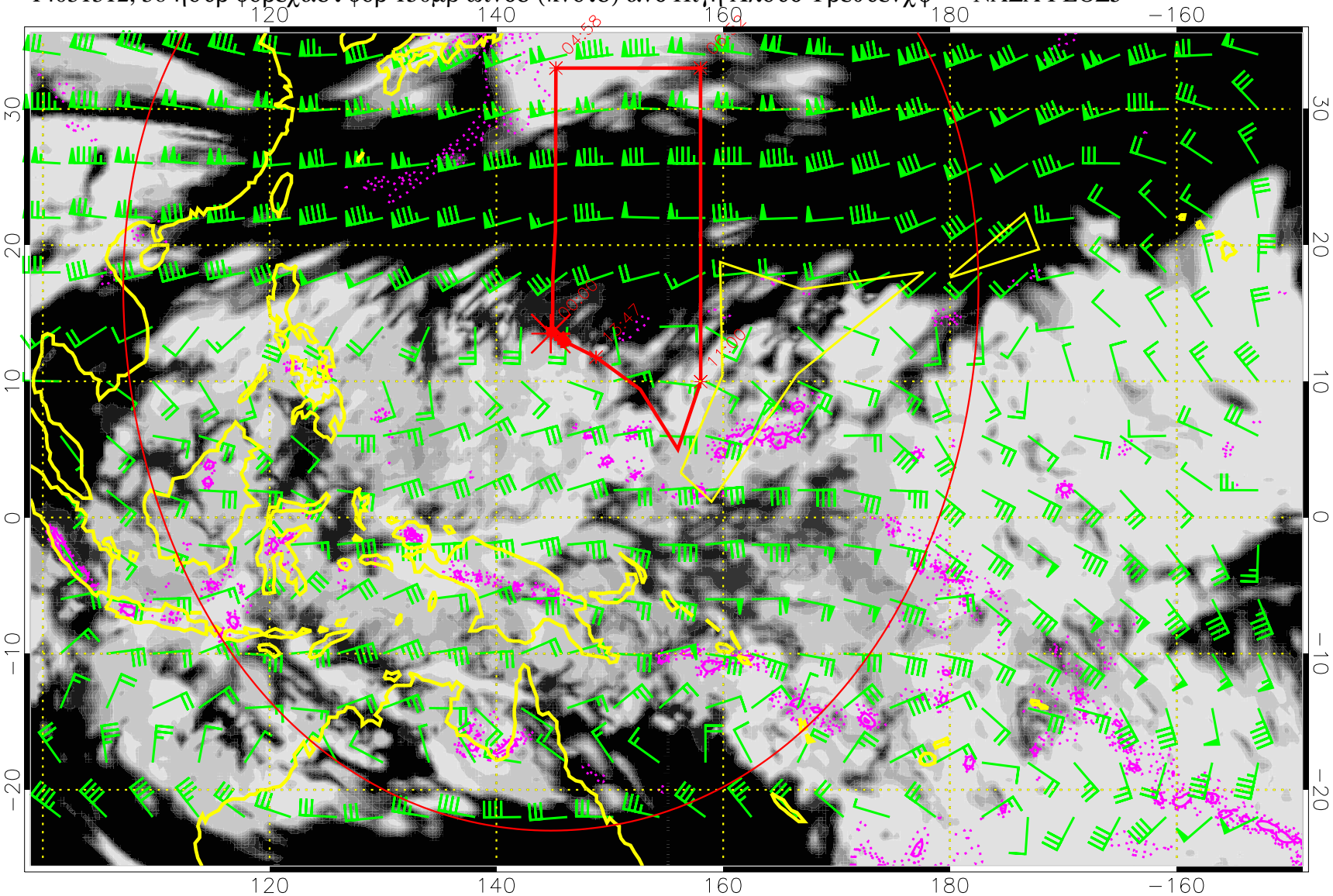

Πρεχιπ (τοτ δοτ, χονϖ σολ) 40 μμ/δαψ χοντουρσ, μιν 20

14031318, 42 ηουρ φορεχαστ φορ 150μβ ωινδσ (κνοτσ) ανδ Ηιγη Χλουδ Φρεθυενχψ –– ΝΑΣΑ ΓΕΟΣ5

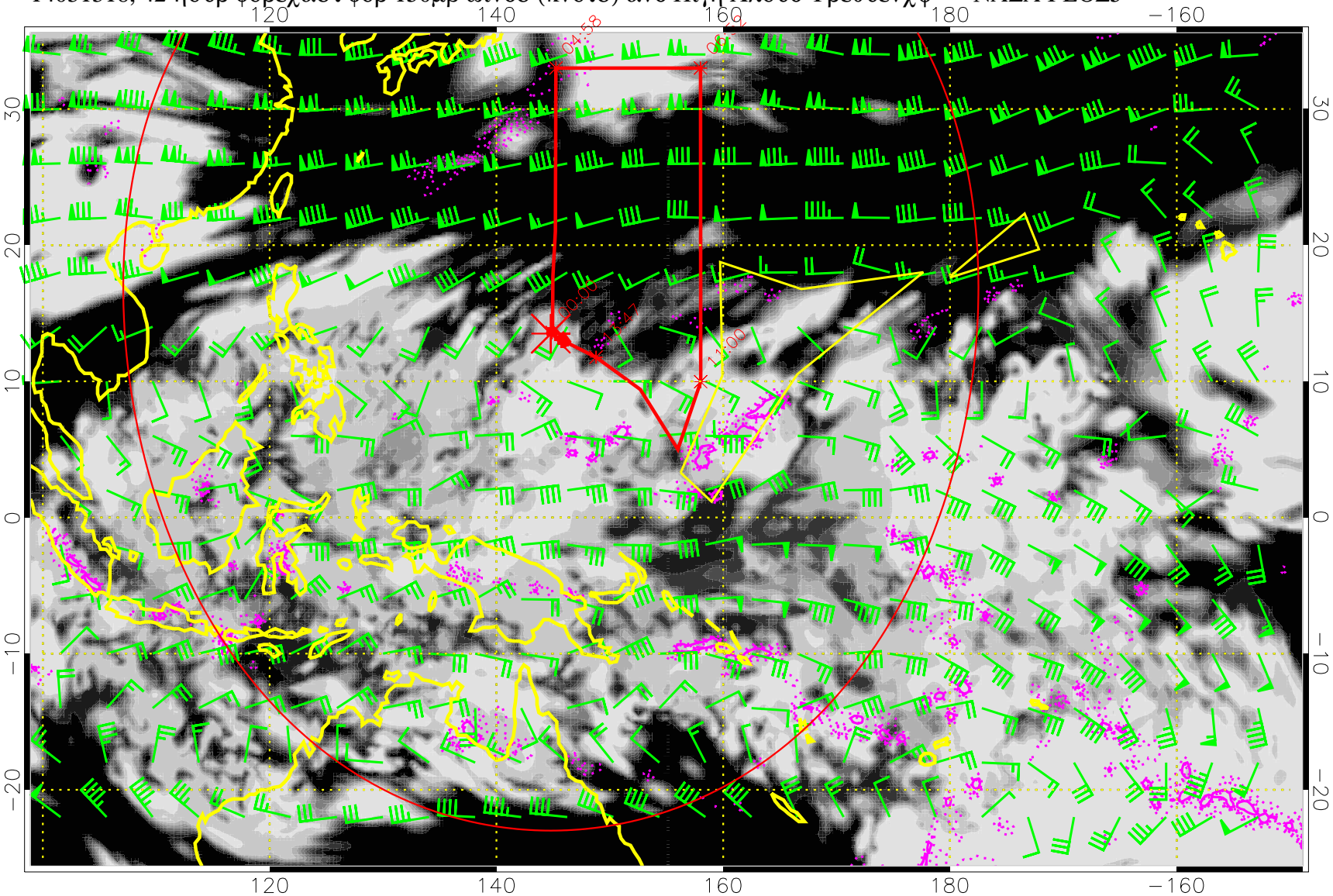

Πρεχιπ (τοτ δοτ, χονϖ σολ) 40 μμ/δαψ χοντουρσ, μιν 20

14031400, 48 ηουρ φορεχαστ φορ 150μβ ωινδσ (κνοτσ) ανδ Ηιγη Χλουδ Φρεθυενχψ –– ΝΑΣΑ ΓΕΟΣ5

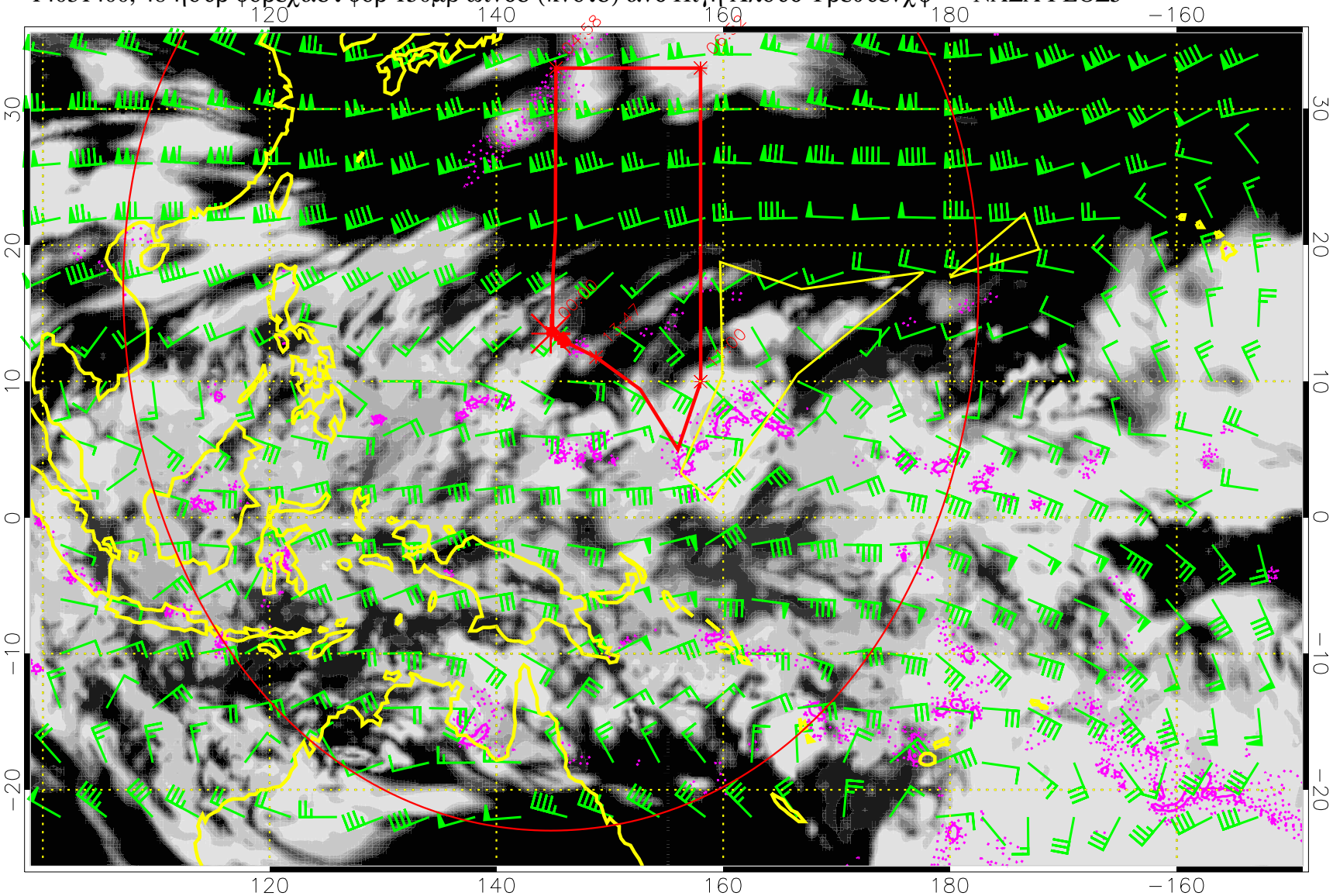

Πρεχιπ (τοτ δοτ, χονϖ σολ) 40 μμ/δαψ χοντουρσ, μιν 20

14031406, 54 ηουρ φορεχαστ φορ 150μβ ωινδσ (κνοτσ) ανδ Ηιγη Χλουδ Φρεθυενχψ –– ΝΑΣΑ ΓΕΟΣ5

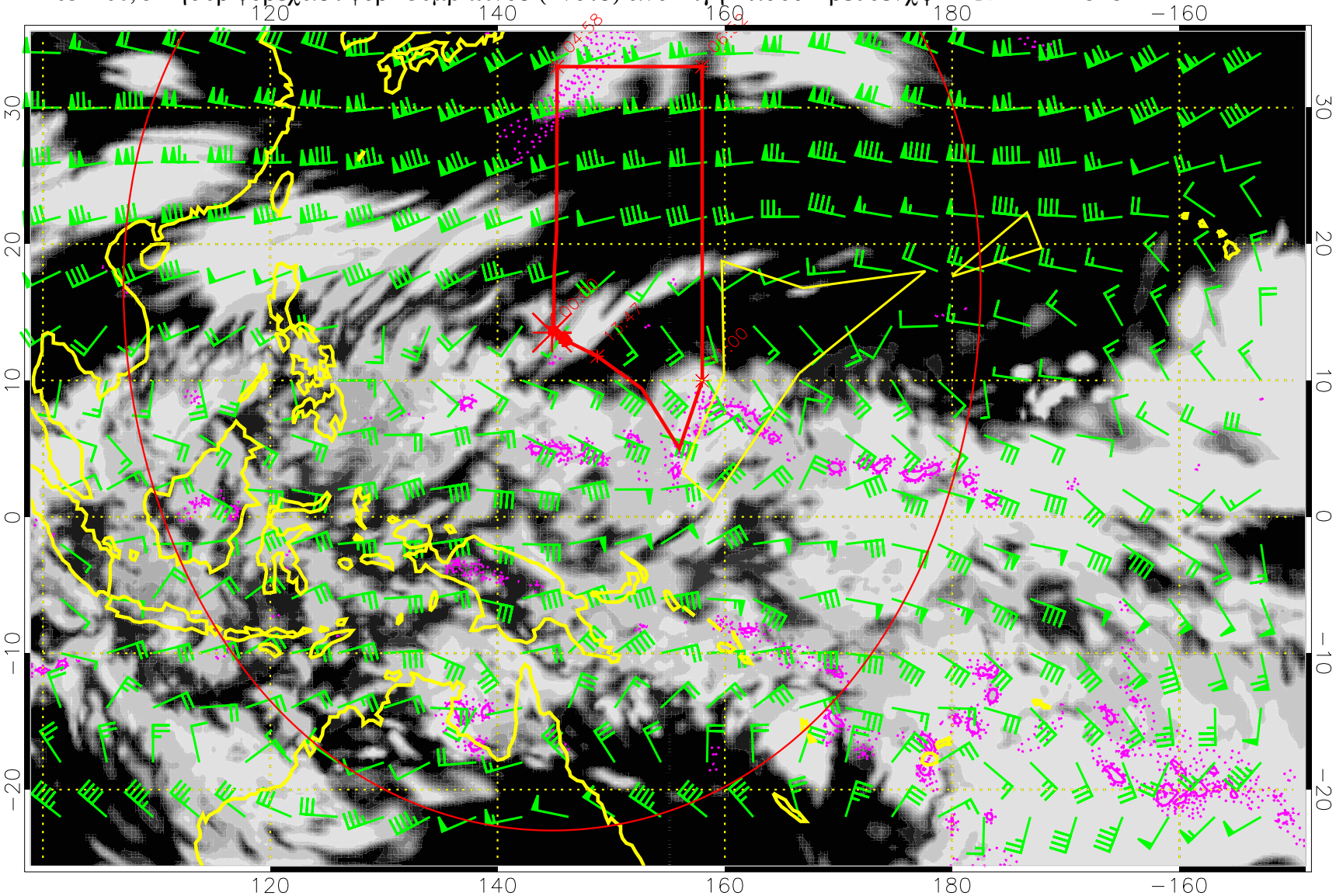

Πρεχιπ (τοτ δοτ, χονϖ σολ) 40 μμ/δαψ χοντουρσ, μιν 20

14031412, 60 ηουρ φορεχαστ φορ 150μβ ωινδσ (κνοτσ) ανδ Ηιγη Χλουδ Φρεθυενχψ — ΝΑΣΑ ΓΕΟΣ5

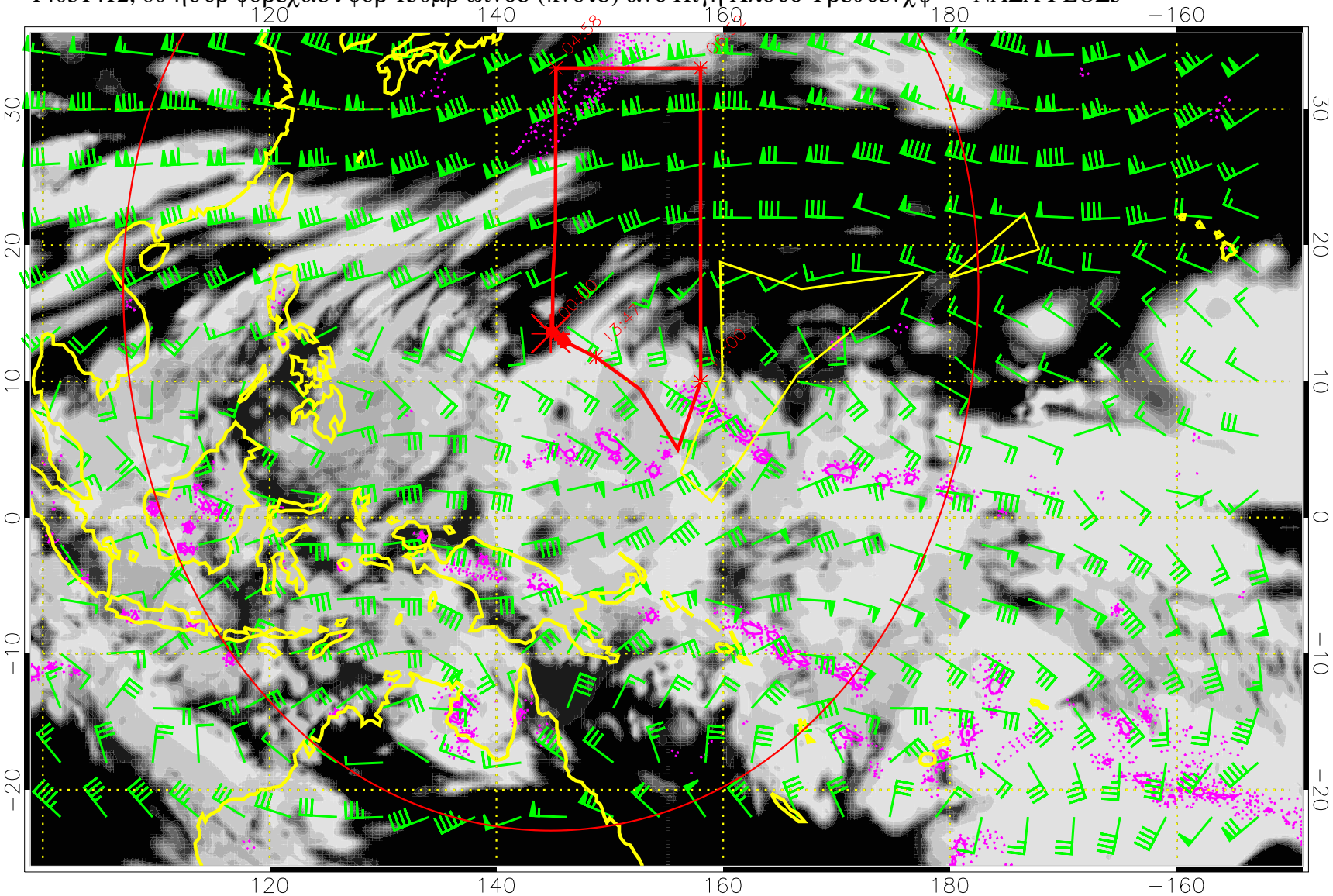

Πρεχιπ (τοτ δοτ, χονϖ σολ) 40 μμ/δαψ χοντουρσ, μιν 20

14031418, 66 ηουρ φορεχαστ φορ 150μβ ωινδσ (κνοτσ) ανδ Ηιγη Χλουδ Φρεθυενχψ — ΝΑΣΑ ΓΕΟΣ5

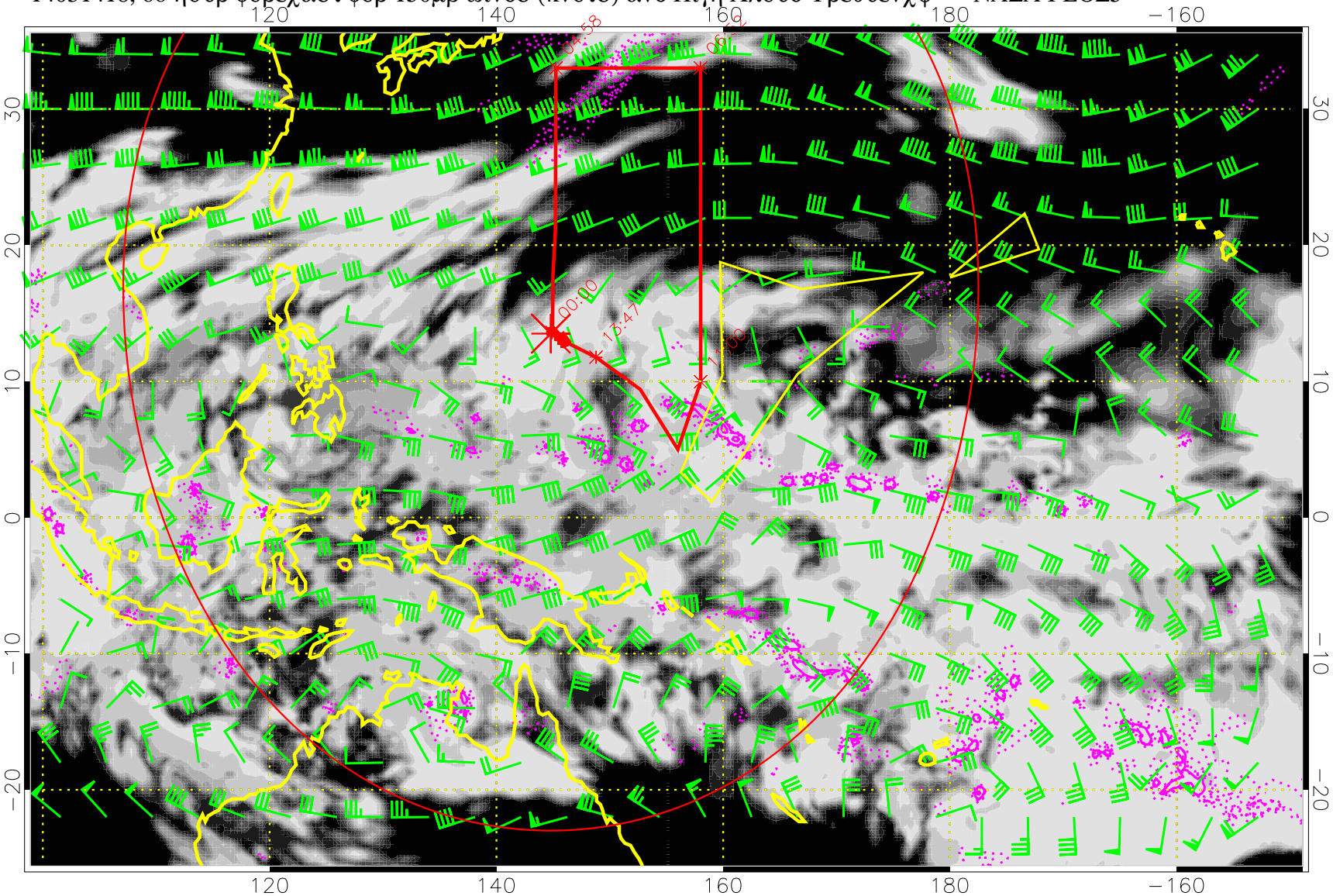

Πρεχιπ (τοτ δοτ, χονϖ σολ) 40 μμ/δαψ χοντουρσ, μιν 20

14031500, 72 ηουρ φορεχαστ φορ 150μβ ωινδσ (κνοτσ) ανδ Ηιγη Χλουδ Φρεθυενχψ — ΝΑΣΑ ΓΕΟΣ5

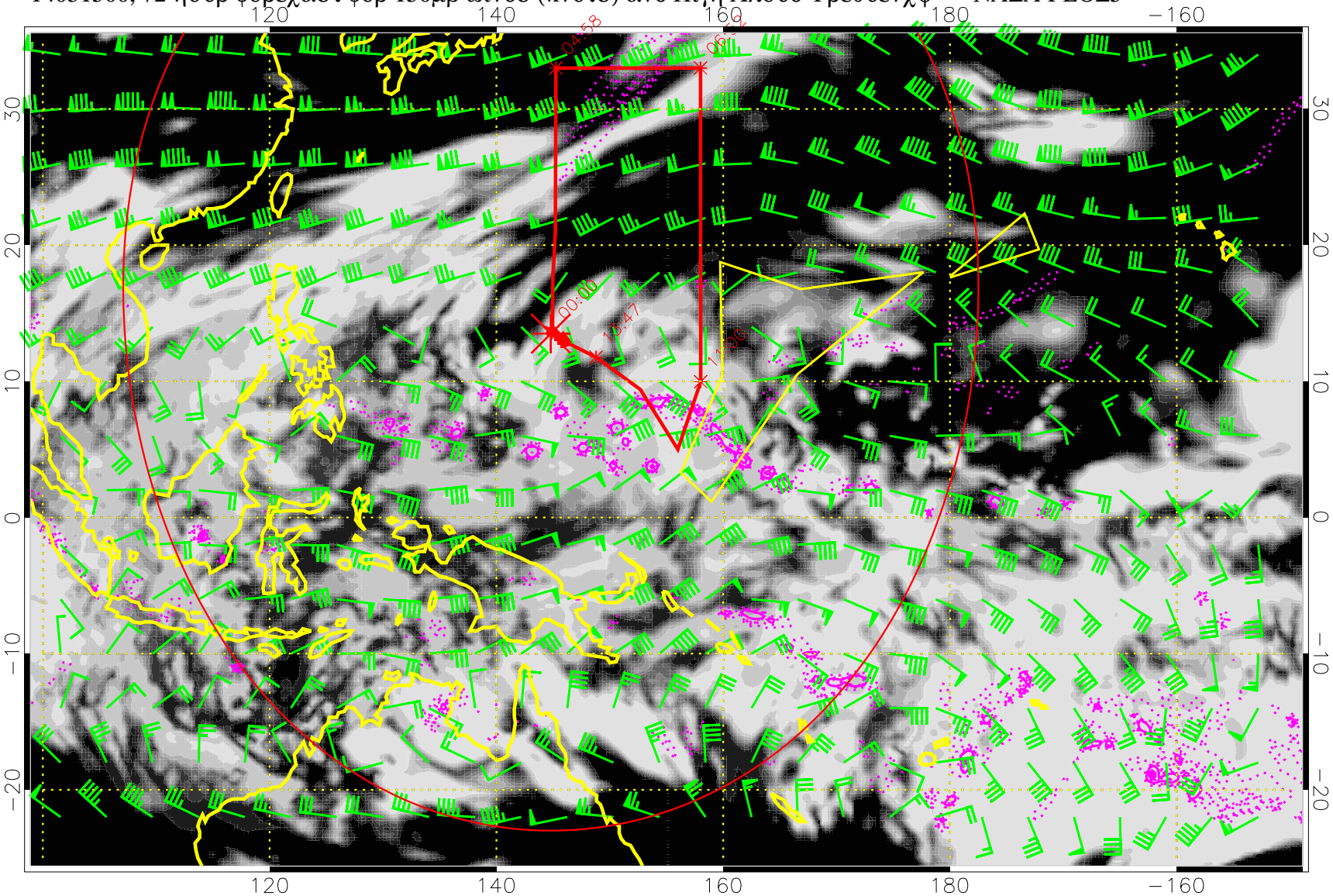

Πρεχιπ (τοτ δοτ, χονϖ σολ) 40 μμ/δαψ χοντουρσ, μιν 20

14031506, 78 ηουρ φορεχαστ φορ 150μβ ωινδσ (κνοτσ) ανδ Ηιγη Χλουδ Φρεθυενχψ — ΝΑΣΑ ΓΕΟΣ5

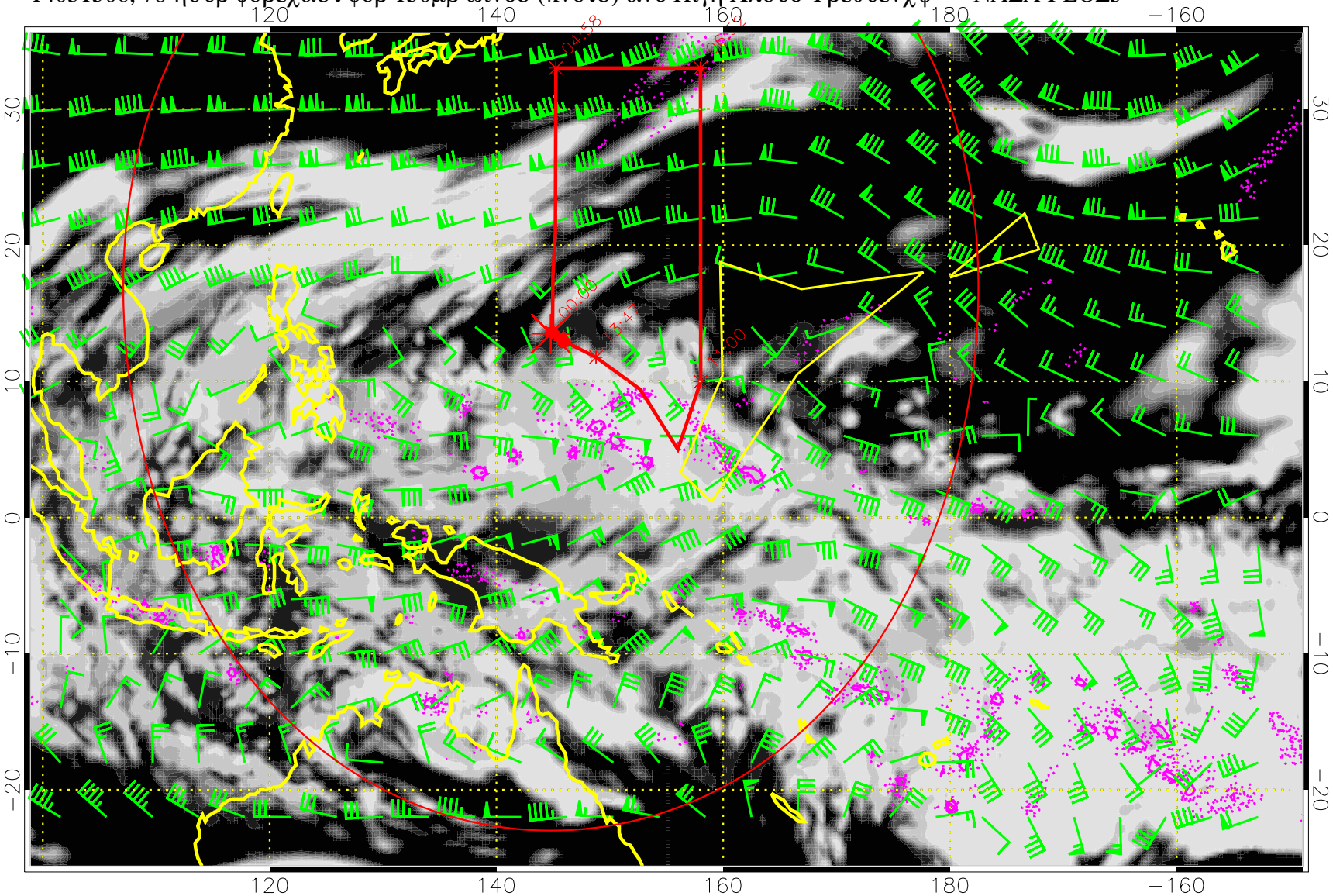

Πρεχιπ (τοτ δοτ, χονϖ σολ) 40 μμ/δαψ χοντουρσ, μιν 20