14031006, 6 ηουρ φορεχαστ φορ 850μβ ωινδσ (κνοτσ)ανδ Λοω Χλουδ Φρεθυενχψ –– ΝΑΣΑ ΓΕΟΣ5

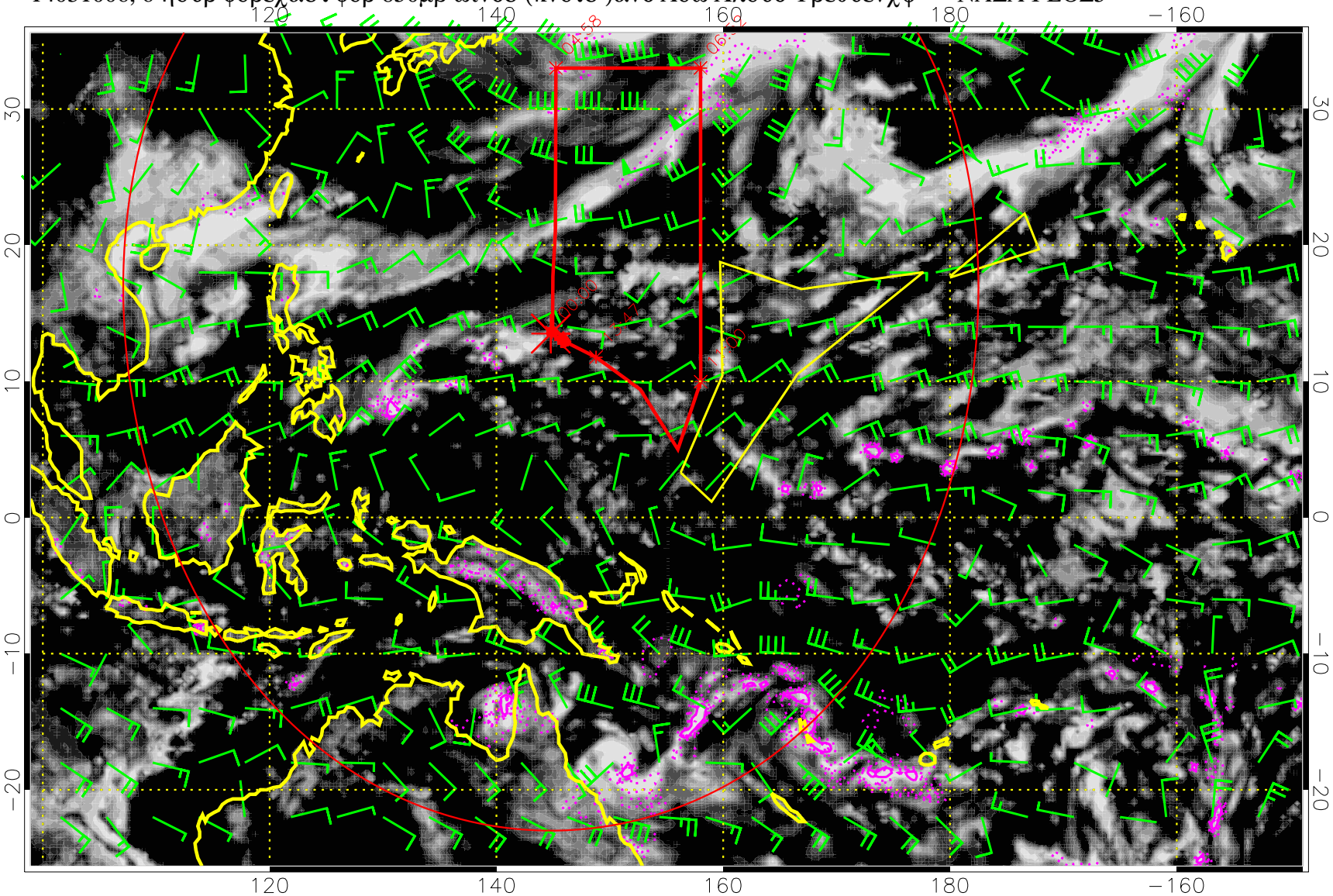

Πρεχιπ (τοτ δοτ, χονϖ σολ) 40 μμ/δαψ χοντουρσ, μιν 20

14031012, 12 ηουρ φορεχαστ φορ 850μβ ωινδσ (κνοτσ)ανδ Λοω Χλουδ Φρεθυενχψ — ΝΑΣΑ ΓΕΟΣ5

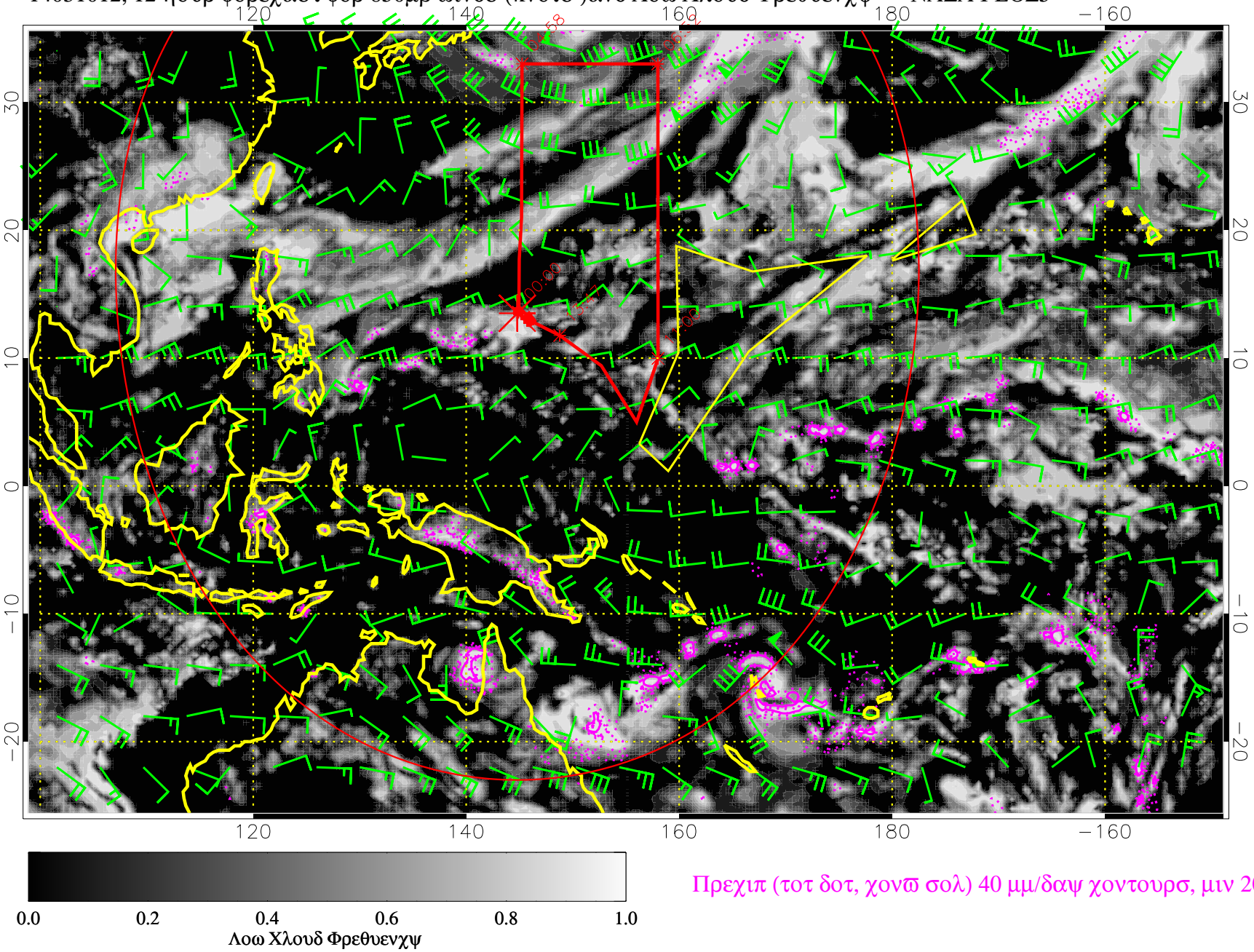

Πρεχιπ (τοτ δοτ, χονϖ σολ) 40 μμ/δαψ χοντουρσ, μιν 20

14031018, 18 ηουρ φορεχαστ φορ 850μβ ωινδσ (κνοτσ)ανδ Λοω Χλουδ Φρεθυενχψ — ΝΑΣΑ ΓΕΟΣ5

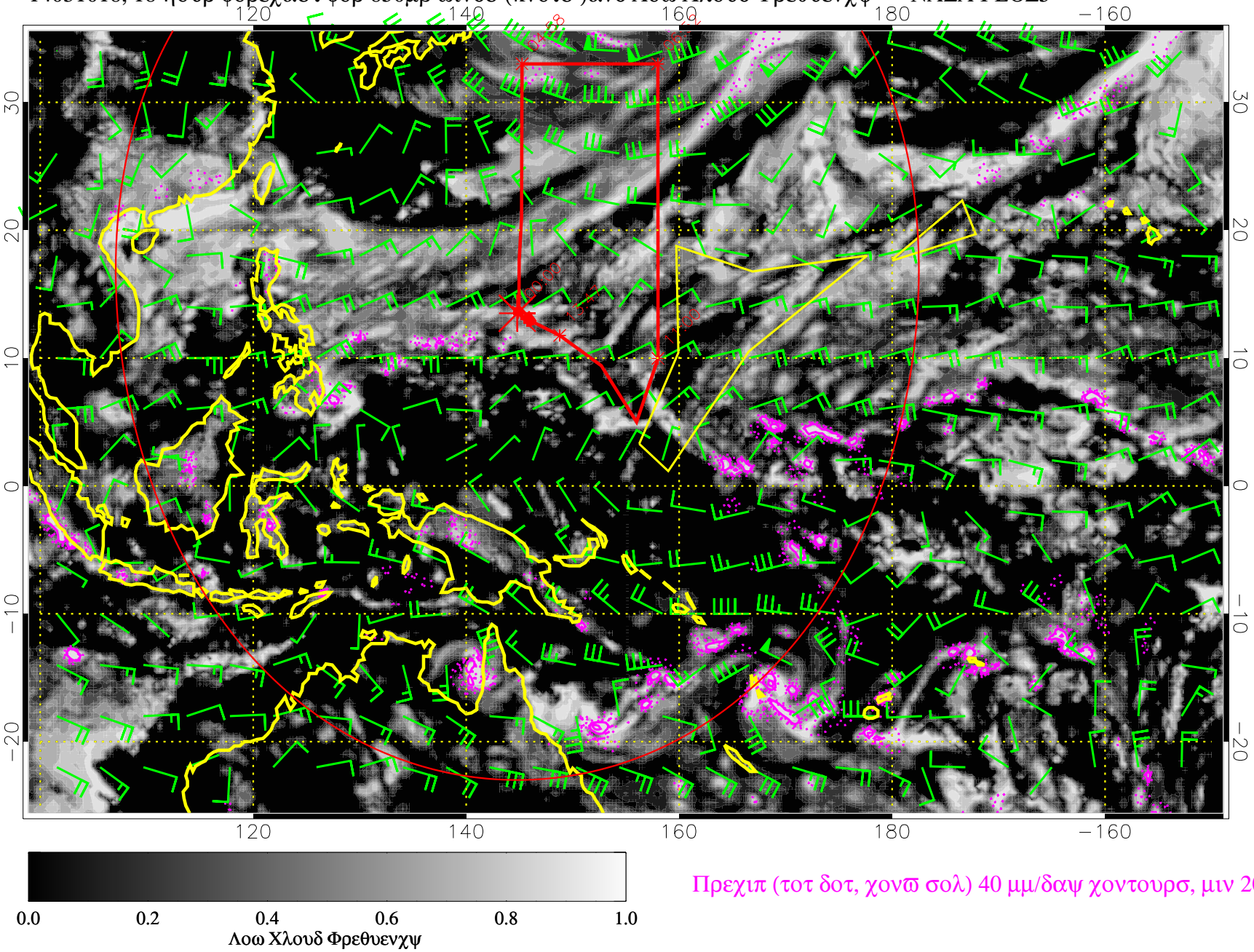

Πρεχιπ (τοτ δοτ, χονϖ σολ) 40 μμ/δαψ χοντουρσ, μιν 20

14031100, 24 ηουρ φορεχαστ φορ 850μβ ωινδσ (κνοτσ)ανδ Λοω Χλουδ Φρεθυενχψ –– ΝΑΣΑ ΓΕΟΣ5

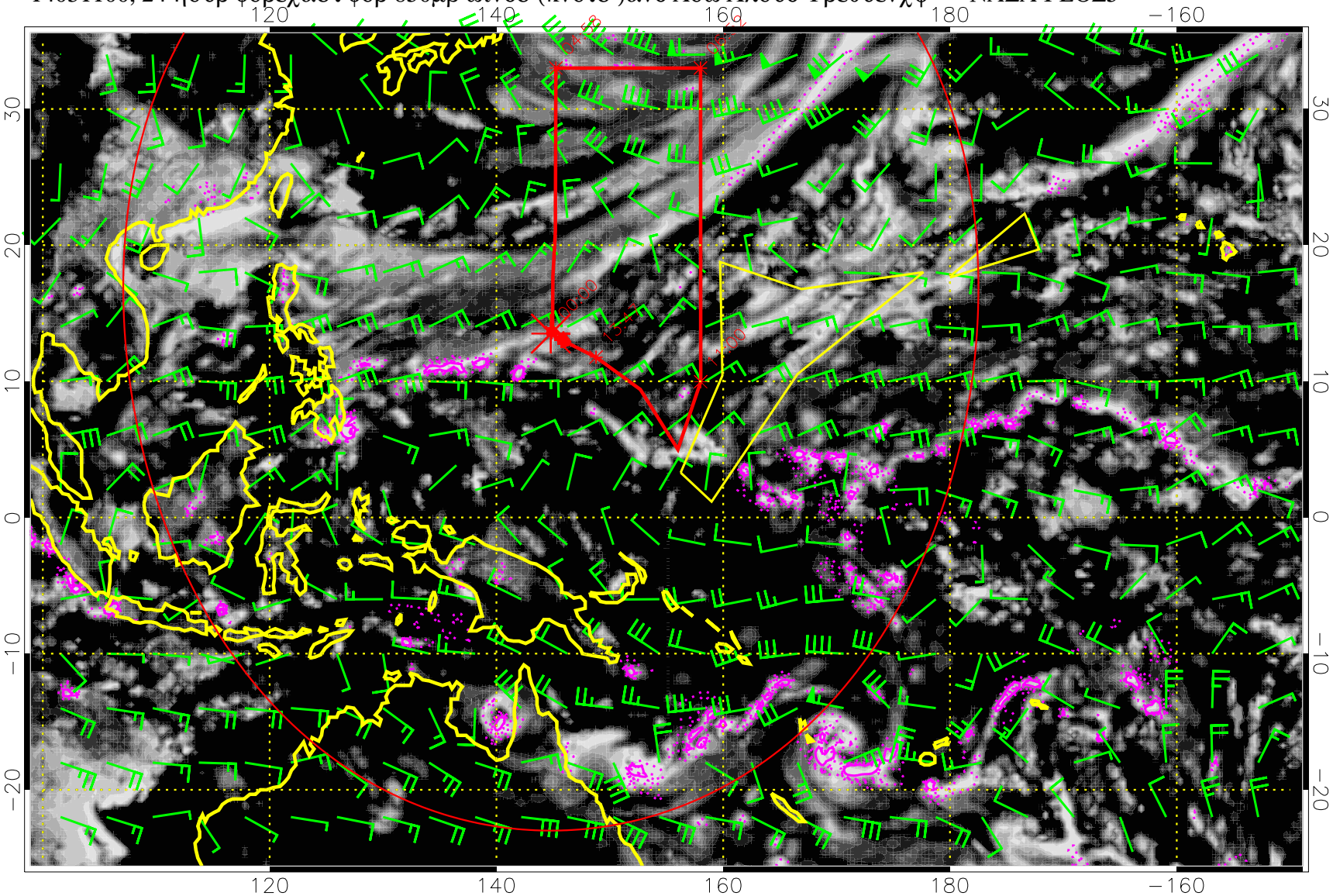

Πρεχιπ (τοτ δοτ, χονϖ σολ) 40 μμ/δαψ χοντουρσ, μιν 20

14031106, 30 ηουρ φορεχαστ φορ 850μβ ωινδσ (κνοτσ)ανδ Λοω Χλουδ Φρεθυενχψ — ΝΑΣΑ ΓΕΟΣ5

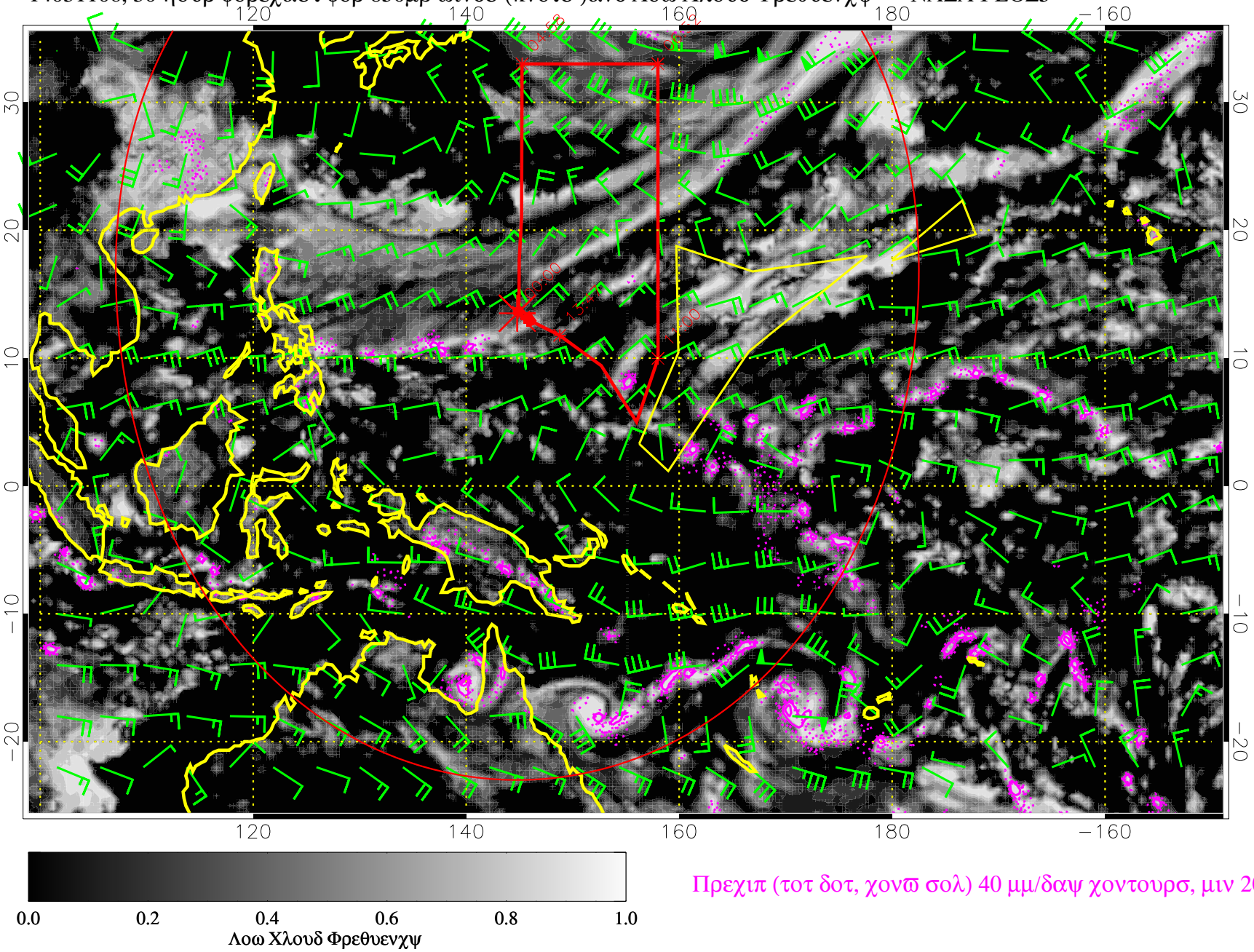

Πρεχιπ (τοτ δοτ, χονϖ σολ) 40 μμ/δαψ χοντουρσ, μιν 20

14031112, 36 ηουρ φορεχαστ φορ 850μβ ωινδσ (κνοτσ)ανδ Λοω Χλουδ Φρεθυενχψ — ΝΑΣΑ ΓΕΟΣ5

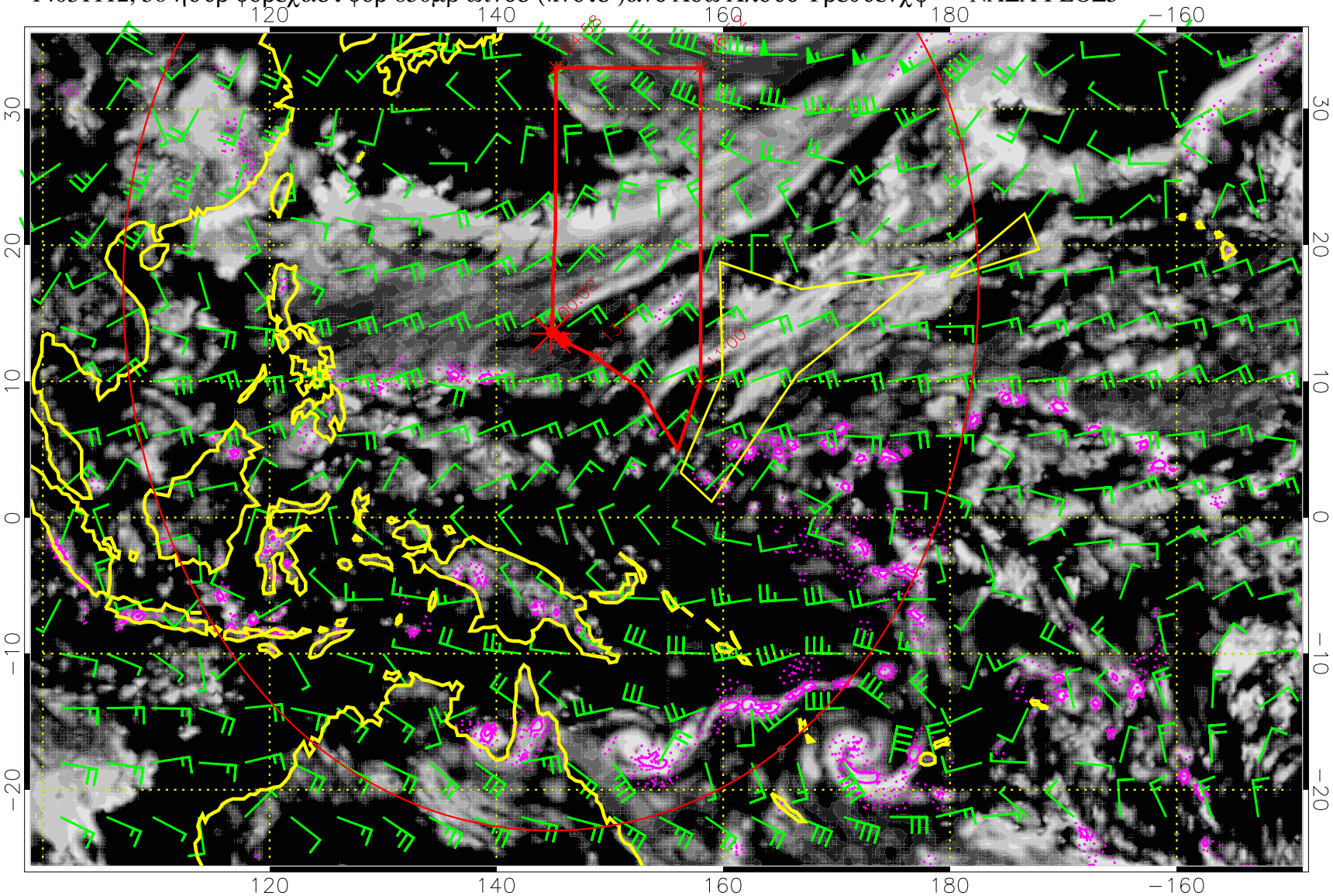

Πρεχιπ (τοτ δοτ, χονϖ σολ) 40 μμ/δαψ χοντουρσ, μιν 20

14031118, 42 ηουρ φορεχαστ φορ 850μβ ωινδσ (κνοτσ)ανδ Λοω Χλουδ Φρεθυενχψ — ΝΑΣΑ ΓΕΟΣ5

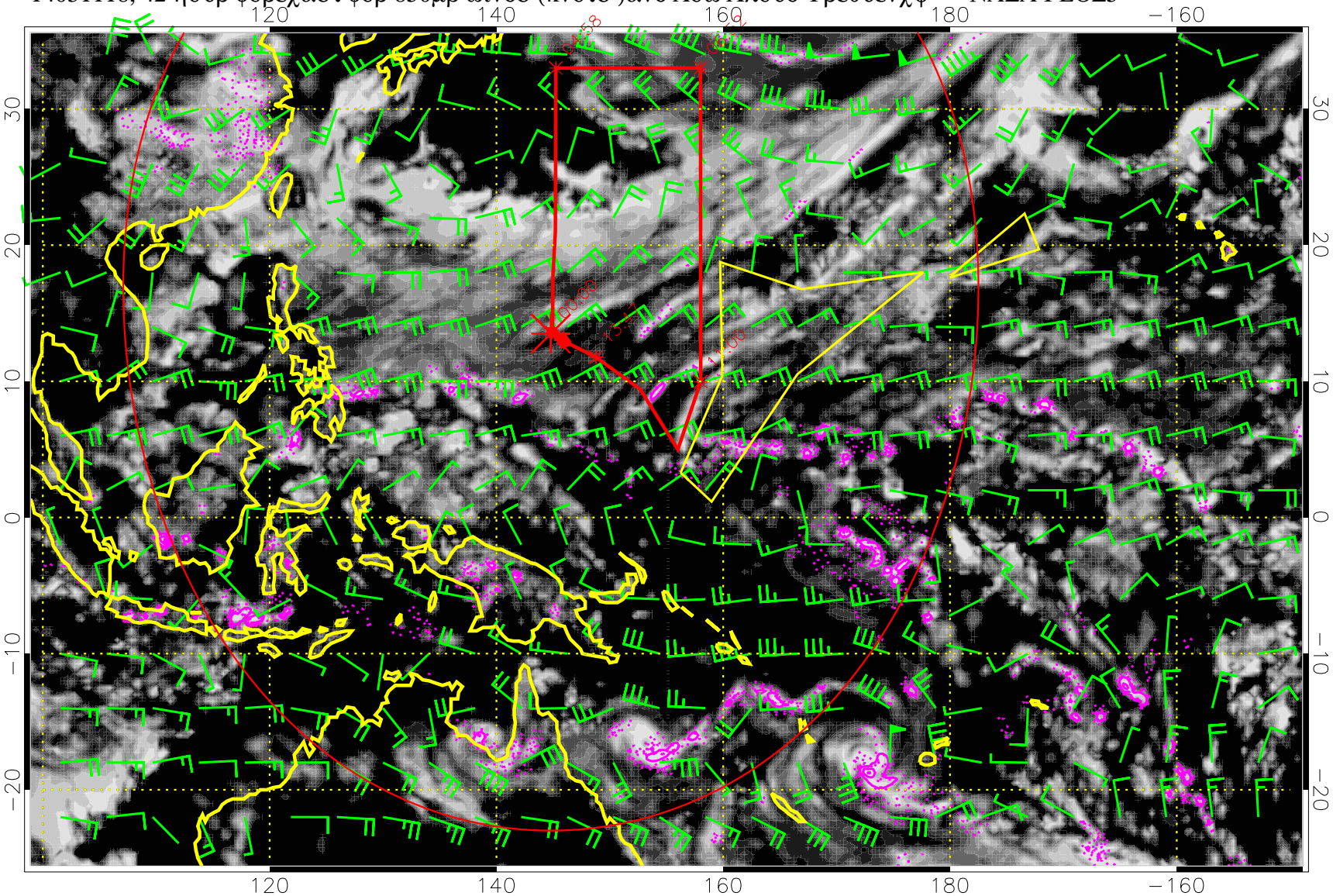

Πρεχιπ (τοτ δοτ, χονϖ σολ) 40 μμ/δαψ χοντουρσ, μιν 20

14031200, 48 ηουρ φορεχαστ φορ 850μβ ωινδσ (κνοτσ)ανδ Λοω Χλουδ Φρεθυενχψ — ΝΑΣΑ ΓΕΟΣ5

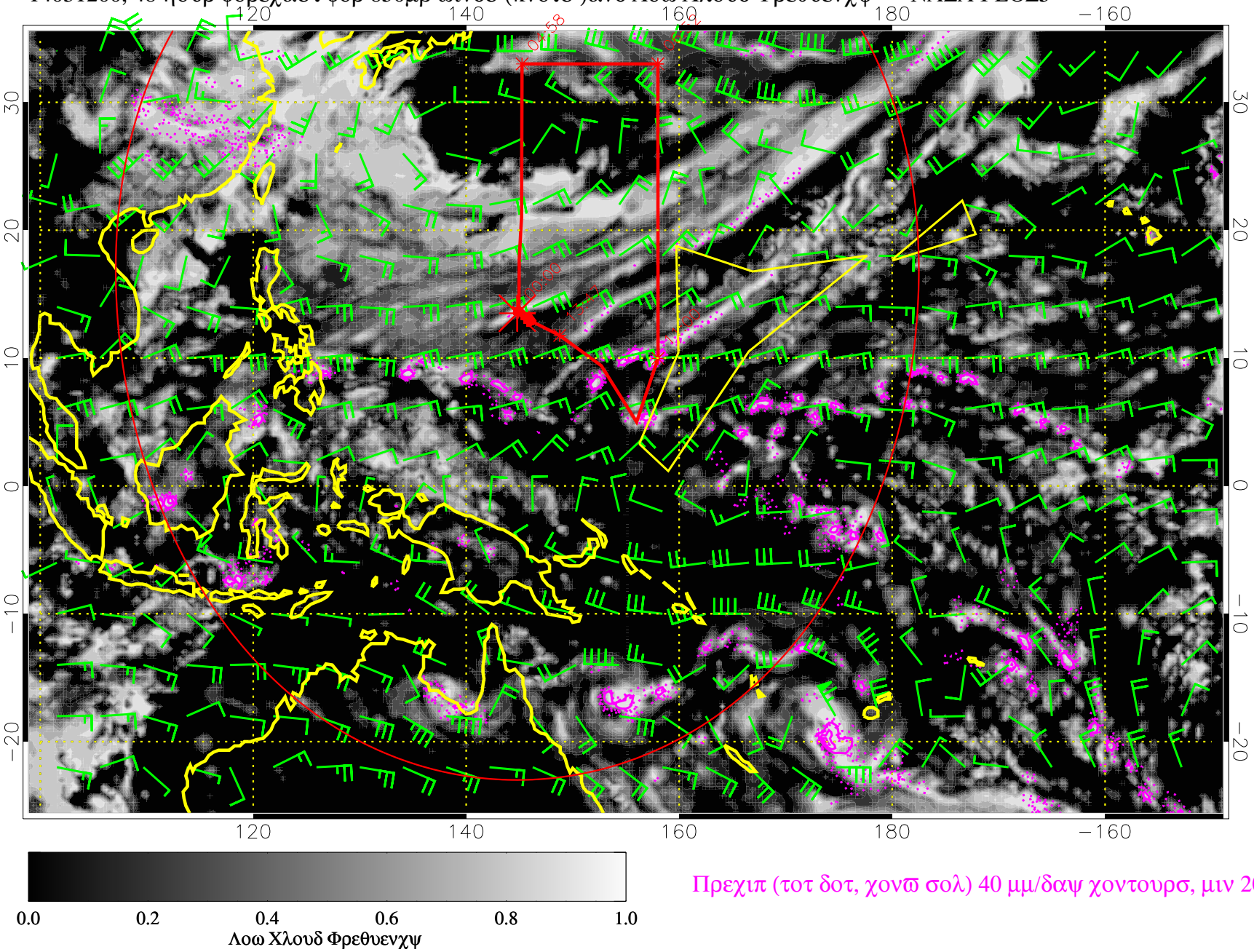

Πρεχιπ (τοτ δοτ, χονϖ σολ) 40 μμ/δαψ χοντουρσ, μιν 20

14031206, 54 ηουρ φορεχαστ φορ 850μβ ωινδσ (κνοτσ)ανδ Λοω Χλουδ Φρεθυενχψ — ΝΑΣΑ ΓΕΟΣ5

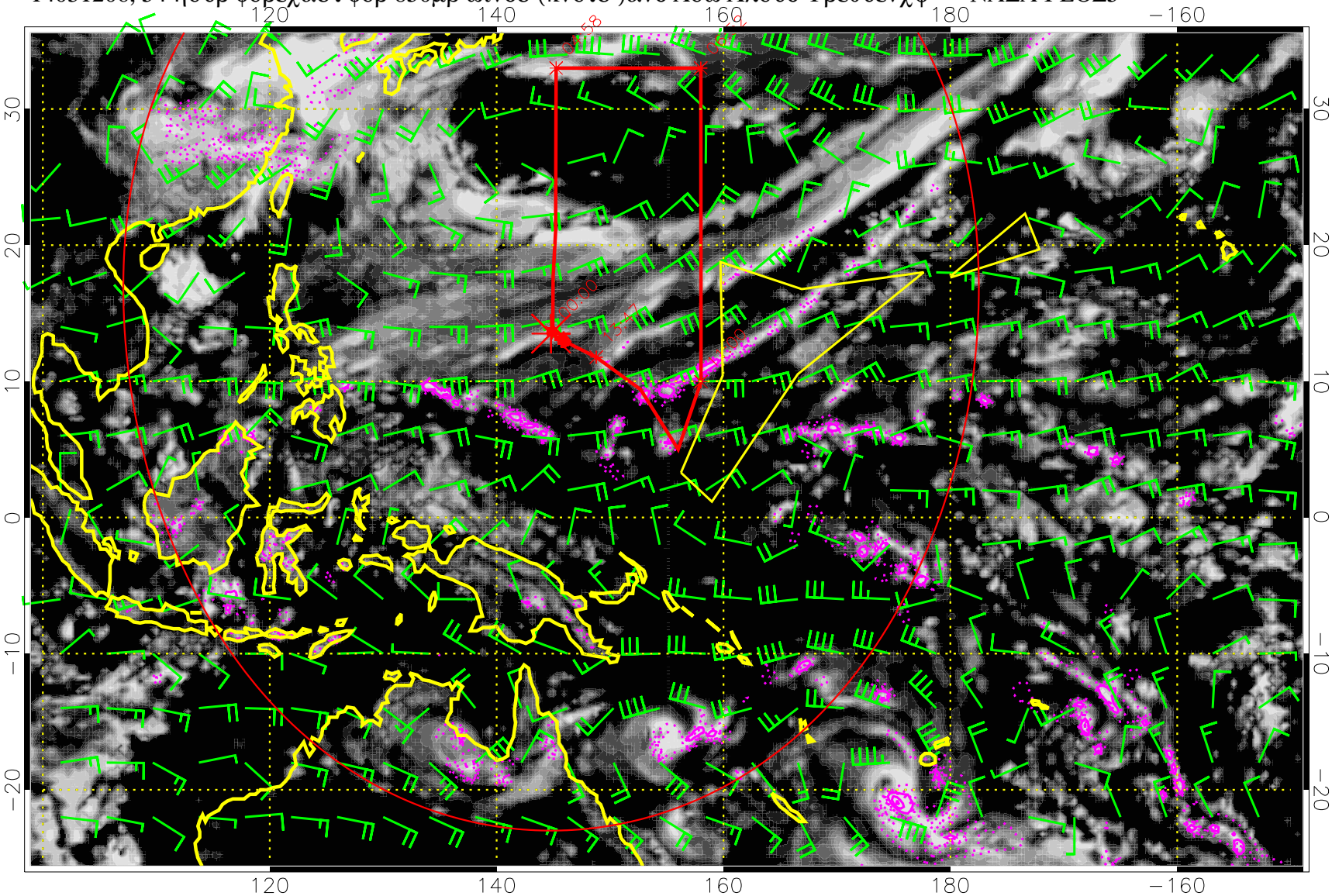

Πρεχιπ (τοτ δοτ, χονϖ σολ) 40 μμ/δαψ χοντουρσ, μιν 20

14031212, 60 ηουρ φορεχαστ φορ 850μβ ωινδσ (κνοτσ)ανδ Λοω Χλουδ Φρεθυενχψ — ΝΑΣΑ ΓΕΟΣ5

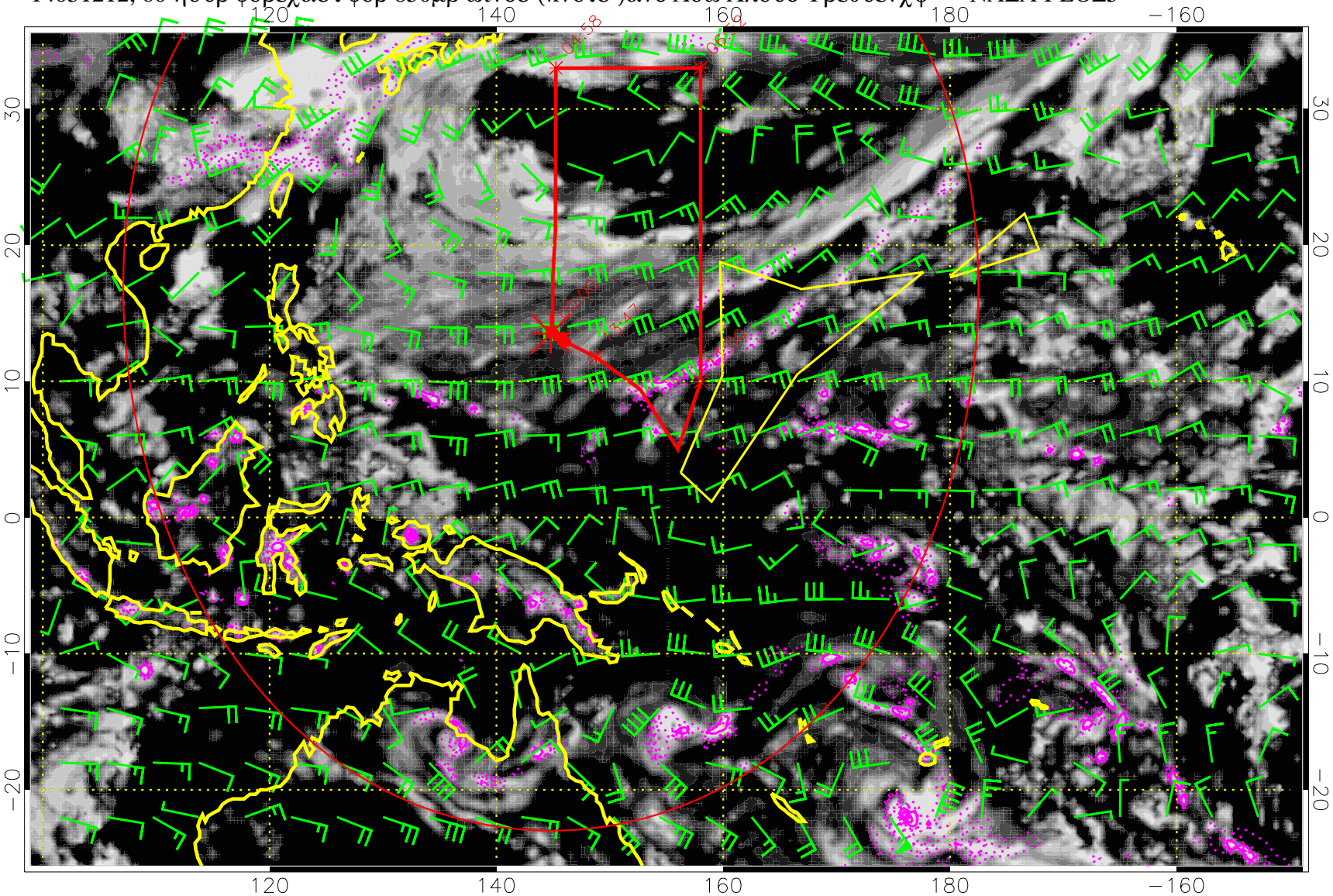

Πρεχιπ (τοτ δοτ, χονϖ σολ) 40 μμ/δαψ χοντουρσ, μιν 20

14031218, 66 ηουρ φορεχαστ φορ 850μβ ωινδσ (κνοτσ)ανδ Λοω Χλουδ Φρεθυενχψ — ΝΑΣΑ ΓΕΟΣ5

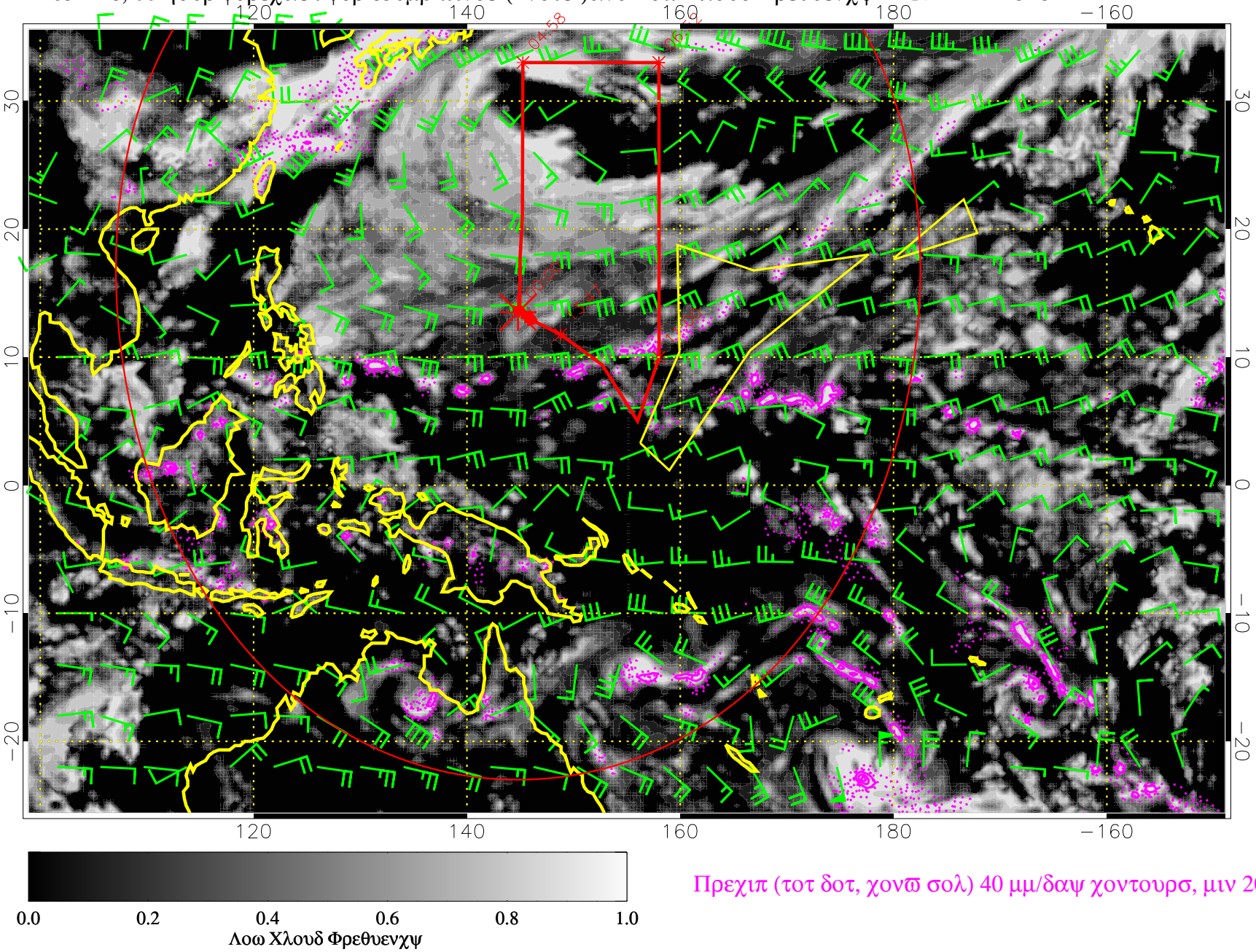

Πρεχιπ (τοτ δοτ, χονϖ σολ) 40 μμ/δαψ χοντουρσ, μιν 20

14031300, 72 ηουρ φορεχαστ φορ 850μβ ωινδσ (κνοτσ)ανδ Λοω Χλουδ Φρεθυενχψ — ΝΑΣΑ ΓΕΟΣ5

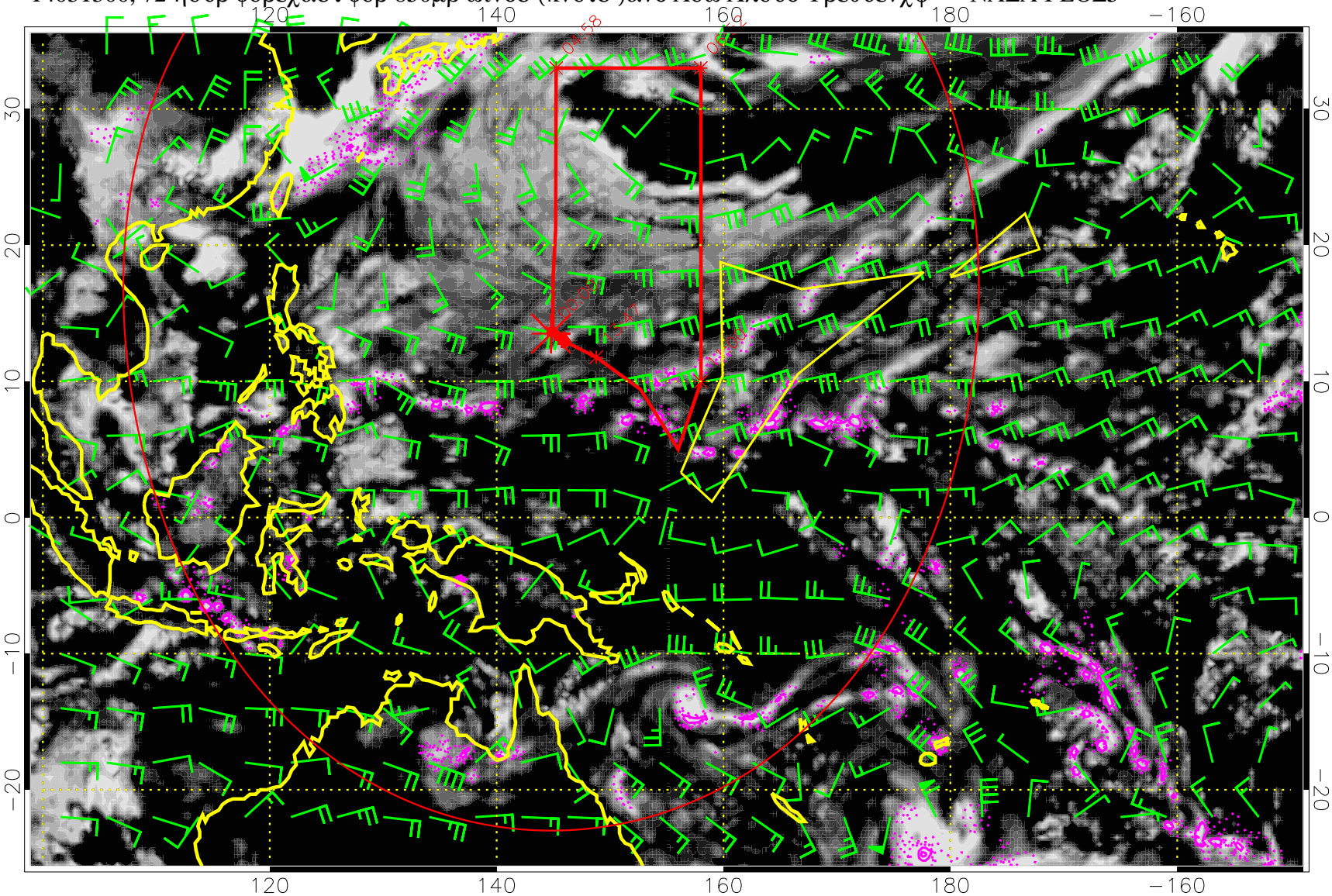

Πρεχιπ (τοτ δοτ, χονϖ σολ) 40 μμ/δαψ χοντουρσ, μιν 20

14031306, 78 ηουρ φορεχαστ φορ 850μβ ωινδσ (κνοτσ)ανδ Λοω Χλουδ Φρεθυενχψ — ΝΑΣΑ ΓΕΟΣ5

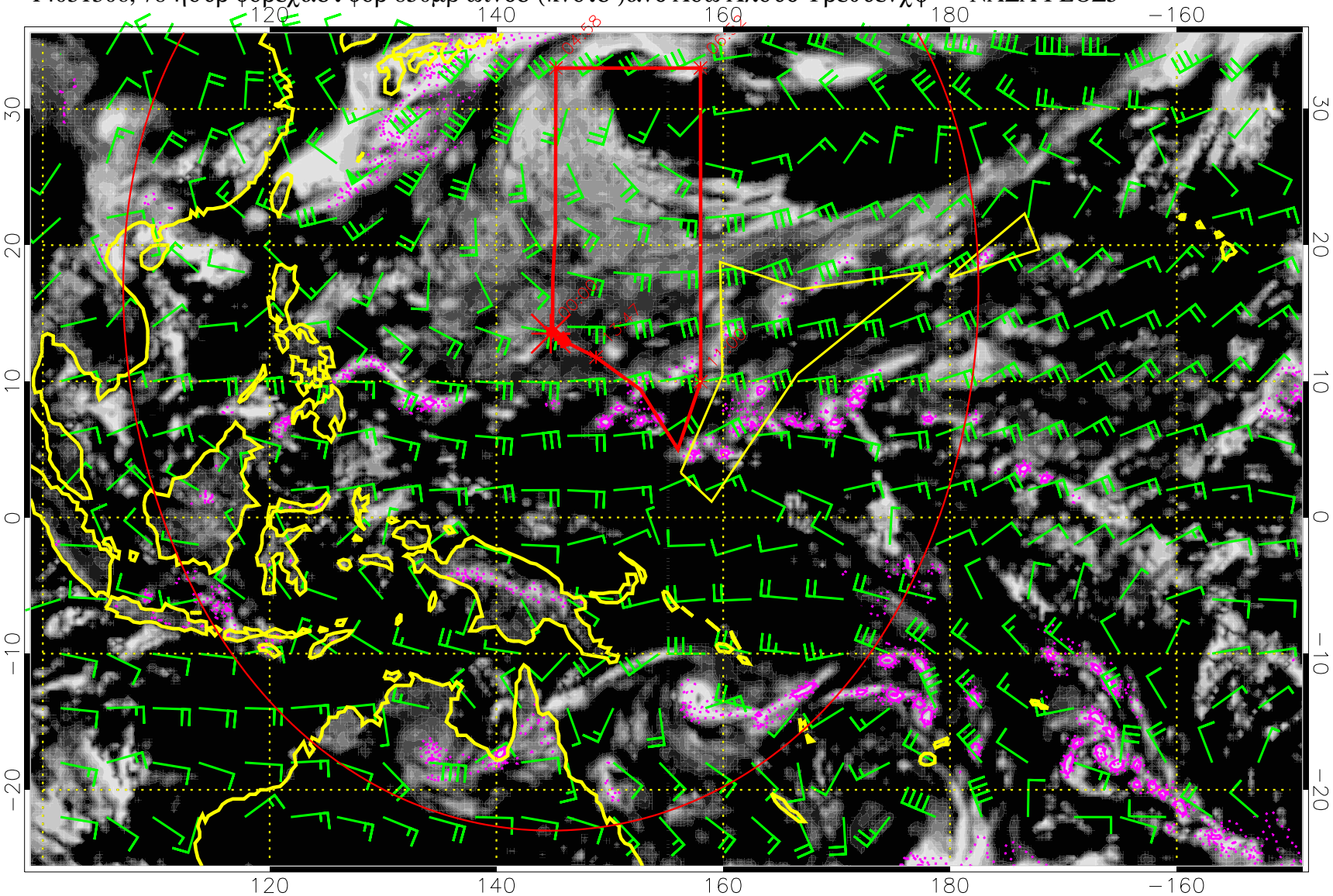

Πρεχιπ (τοτ δοτ, χονϖ σολ) 40 μμ/δαψ χοντουρσ, μιν 20

14031312, 84 ηουρ φορεχαστ φορ 850μβ ωινδσ (κνοτσ)ανδ Λοω Χλουδ Φρεθυενχψ — ΝΑΣΑ ΓΕΟΣ5

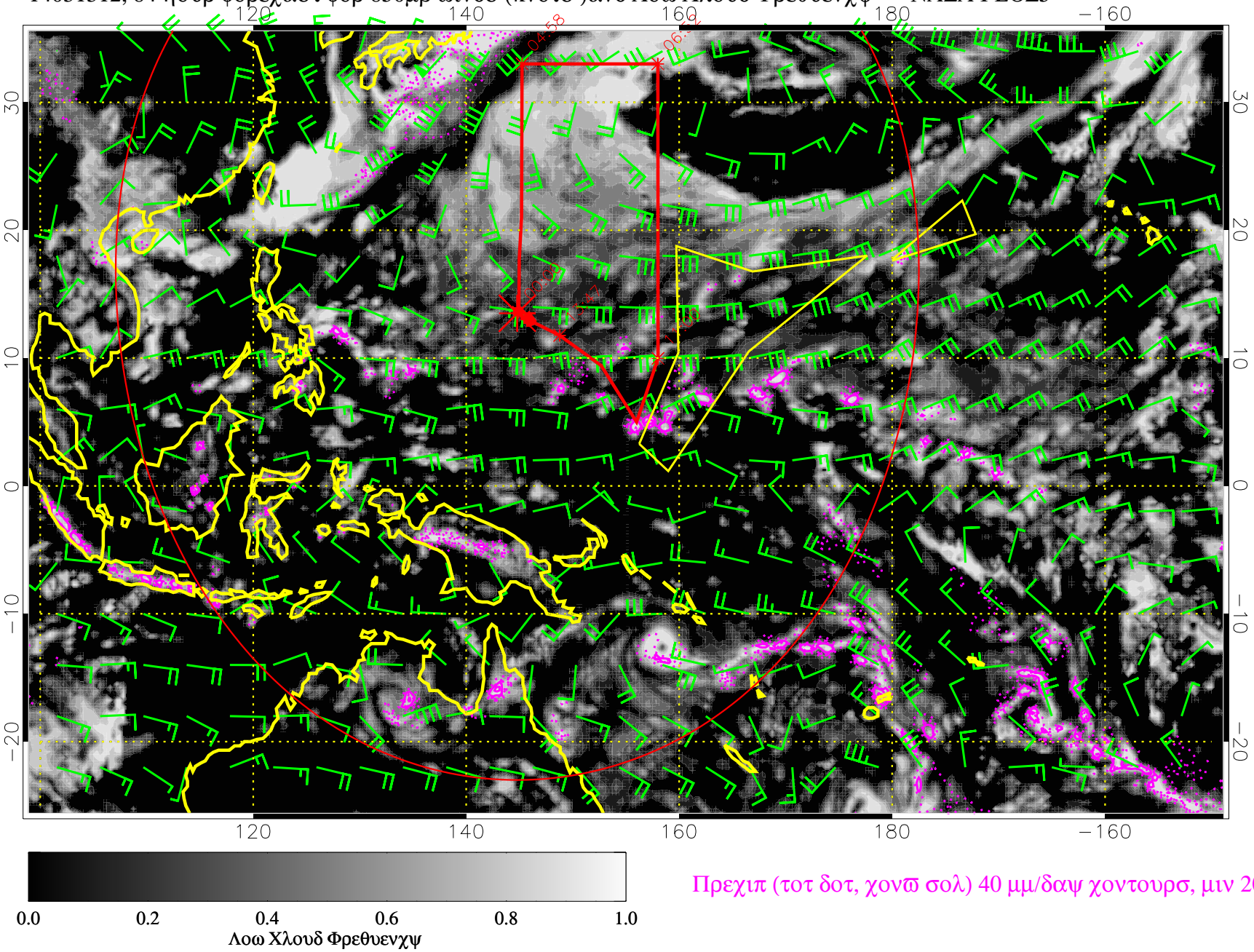

Πρεχιπ (τοτ δοτ, χονϖ σολ) 40 μμ/δαψ χοντουρσ, μιν 20

14031318, 90 ηουρ φορεχαστ φορ 850μβ ωινδσ (κνοτσ)ανδ Λοω Χλουδ Φρεθυενχψ — ΝΑΣΑ ΓΕΟΣ5

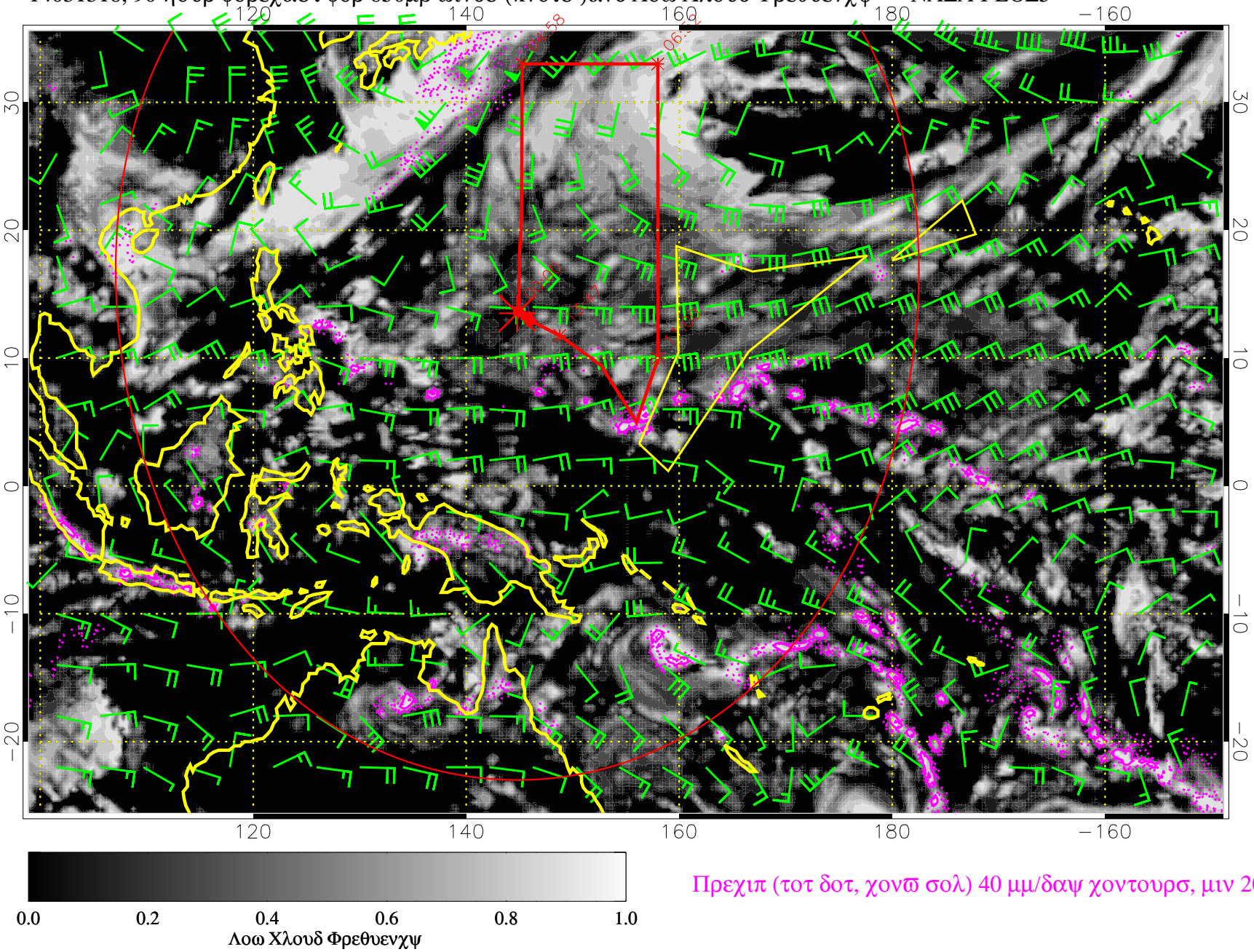

Πρεχιπ (τοτ δοτ, χονϖ σολ) 40 μμ/δαψ χοντουρσ, μιν 20