14030906, 6 ηουρ φορεχαστ φορ 850μβ ωινδσ (κνοτσ)ανδ Λοω Χλουδ Φρεθυενχψ –– ΝΑΣΑ ΓΕΟΣ5

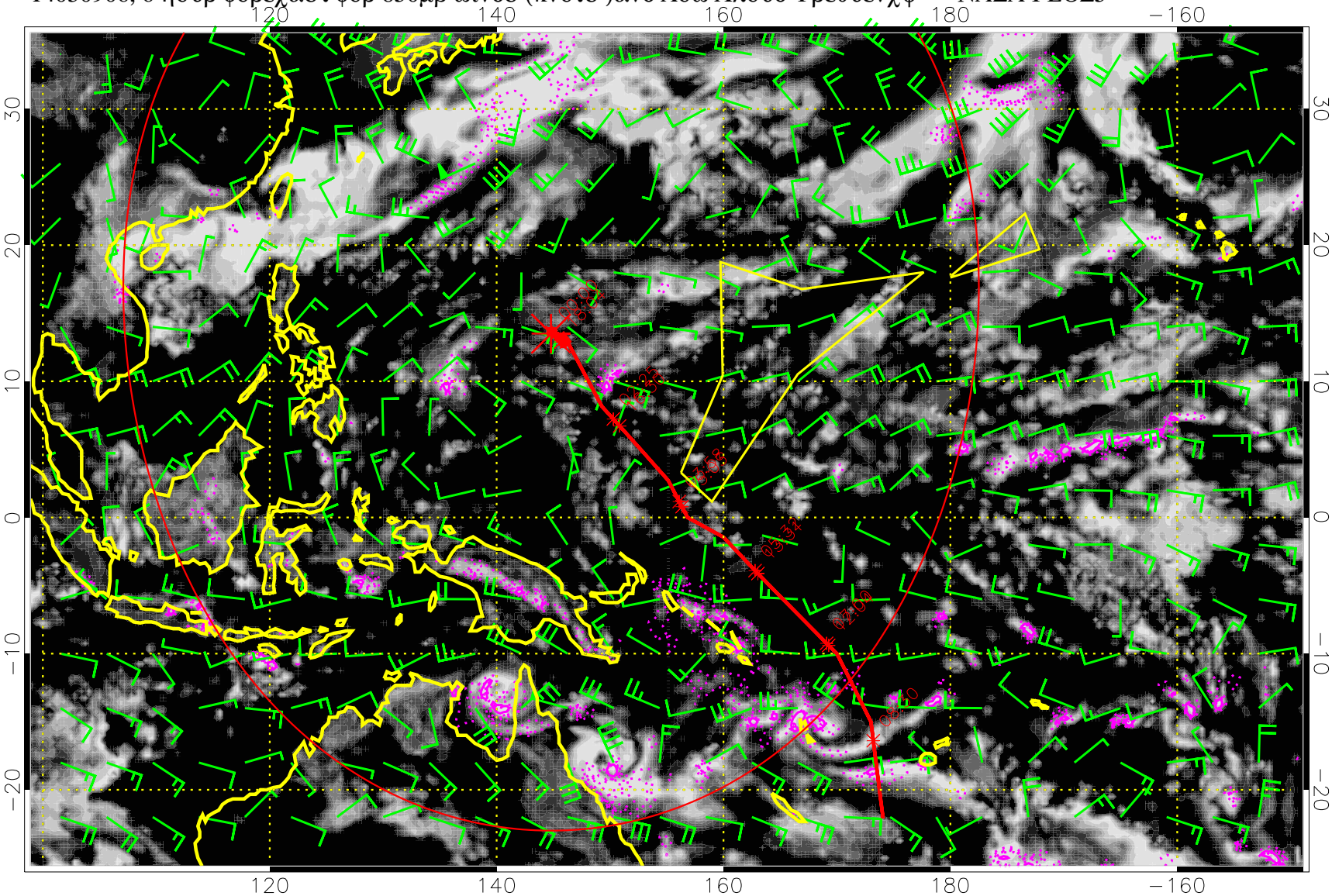

Πρεχιπ (τοτ δοτ, χονϖ σολ) 40 μμ/δαψ χοντουρσ, μιν 20

14030912, 12 ηουρ φορεχαστ φορ 850μβ ωινδσ (κνοτσ)ανδ Λοω Χλουδ Φρεθυενχψ — ΝΑΣΑ ΓΕΟΣ5

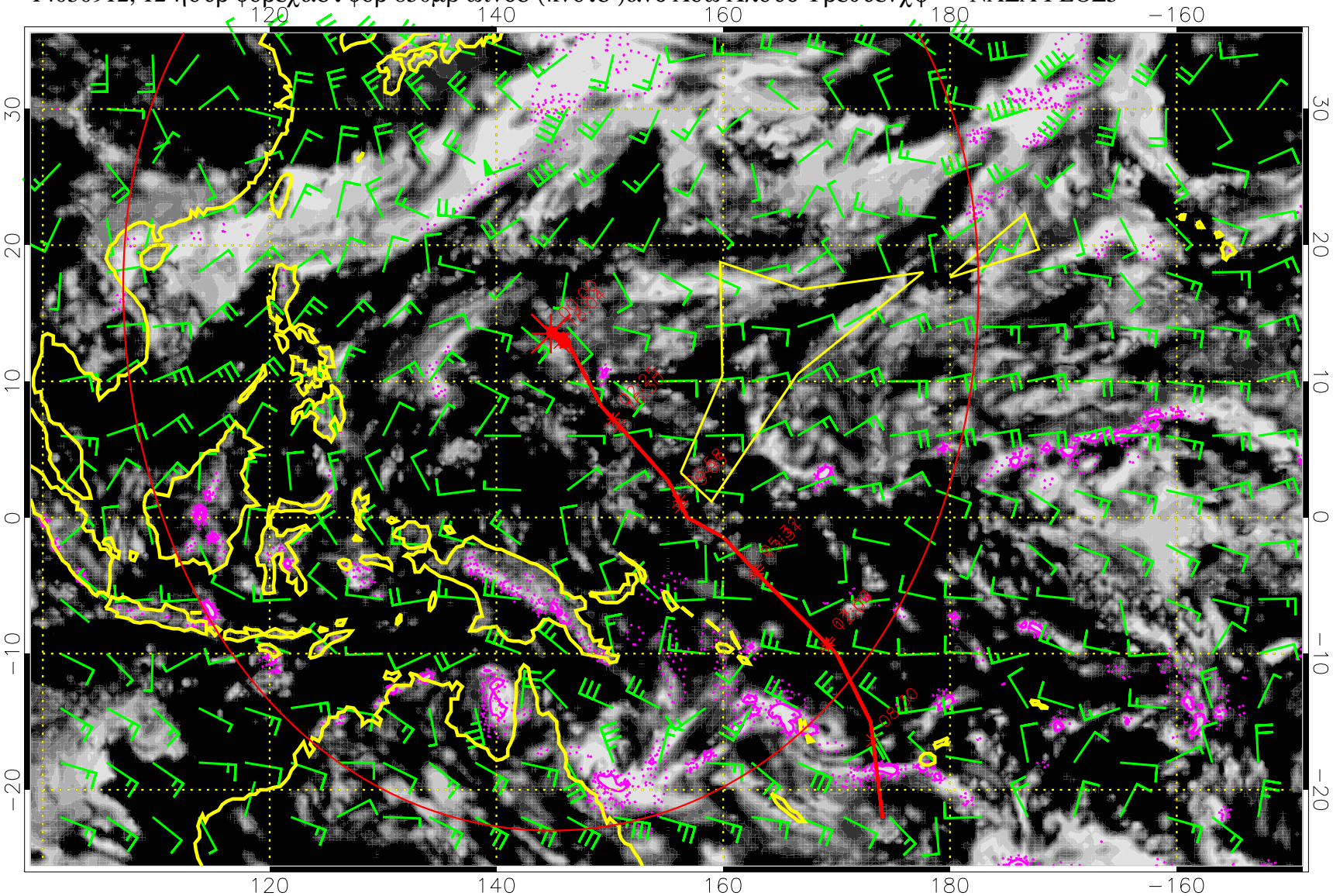

Πρεχιπ (τοτ δοτ, χονϖ σολ) 40 μμ/δαψ χοντουρσ, μιν 20

14030918, 18 ηουρ φορεχαστ φορ 850μβ ωινδσ (κνοτσ)ανδ Λοω Χλουδ Φρεθυενχψ — ΝΑΣΑ ΓΕΟΣ5

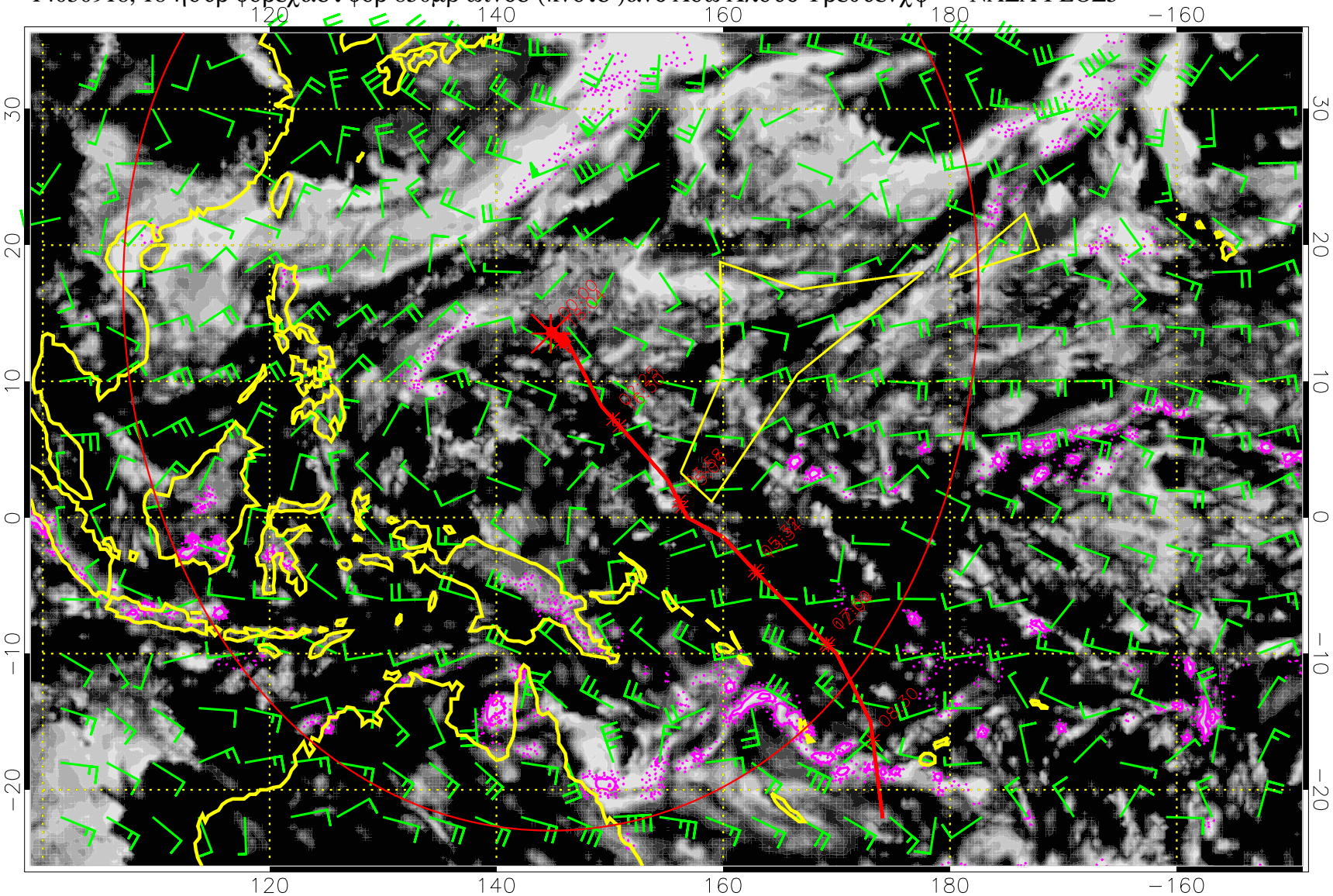

Πρεχιπ (τοτ δοτ, χονϖ σολ) 40 μμ/δαψ χοντουρσ, μιν 20

14031000, 24 ηουρ φορεχαστ φορ 850μβ ωινδσ (κνοτσ)ανδ Λοω Χλουδ Φρεθυενχψ — ΝΑΣΑ ΓΕΟΣ5

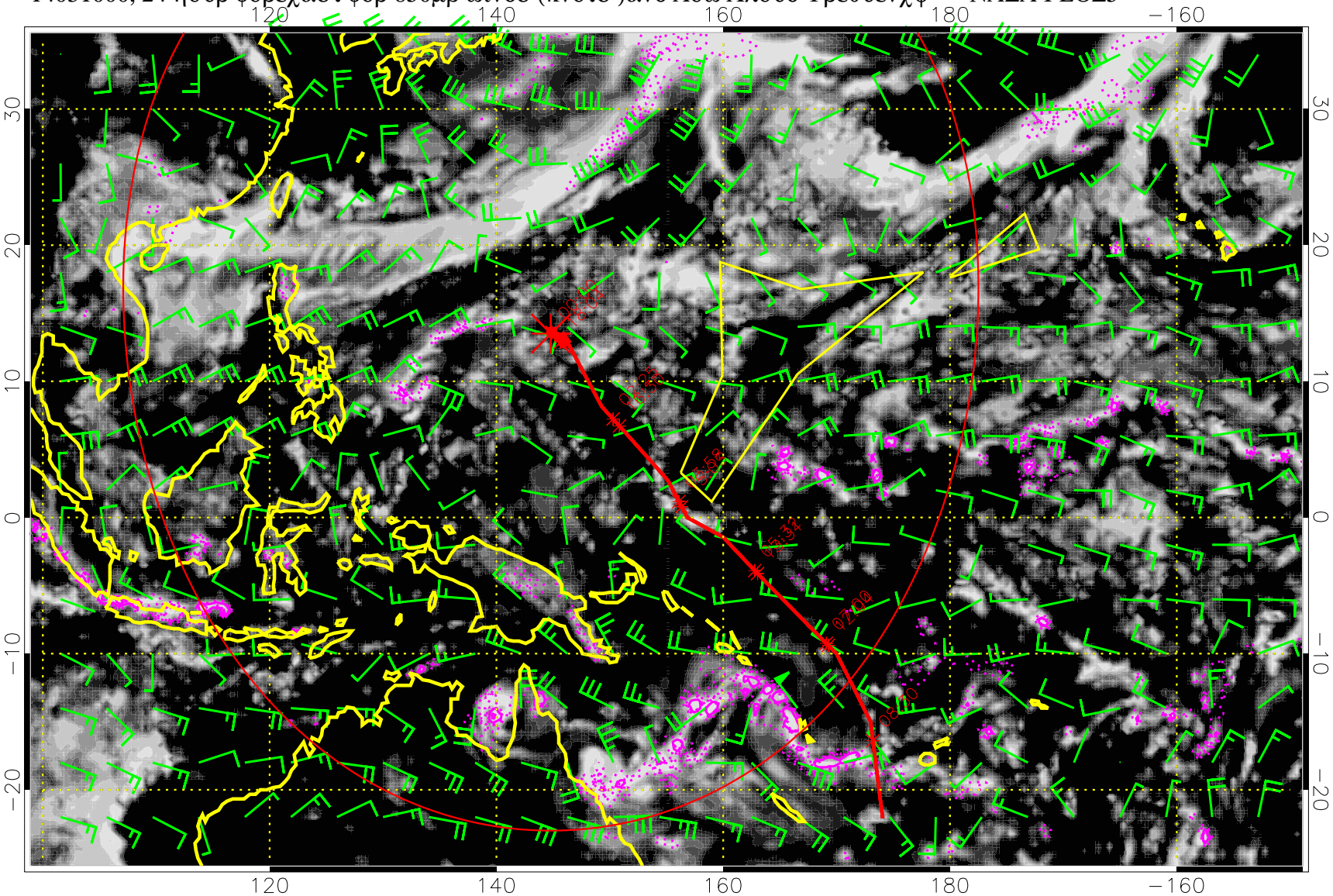

Πρεχιπ (τοτ δοτ, χονϖ σολ) 40 μμ/δαψ χοντουρσ, μιν 20

14031006, 30 ηουρ φορεχαστ φορ 850μβ ωινδσ (κνοτσ)ανδ Λοω Χλουδ Φρεθυενχψ — ΝΑΣΑ ΓΕΟΣ5

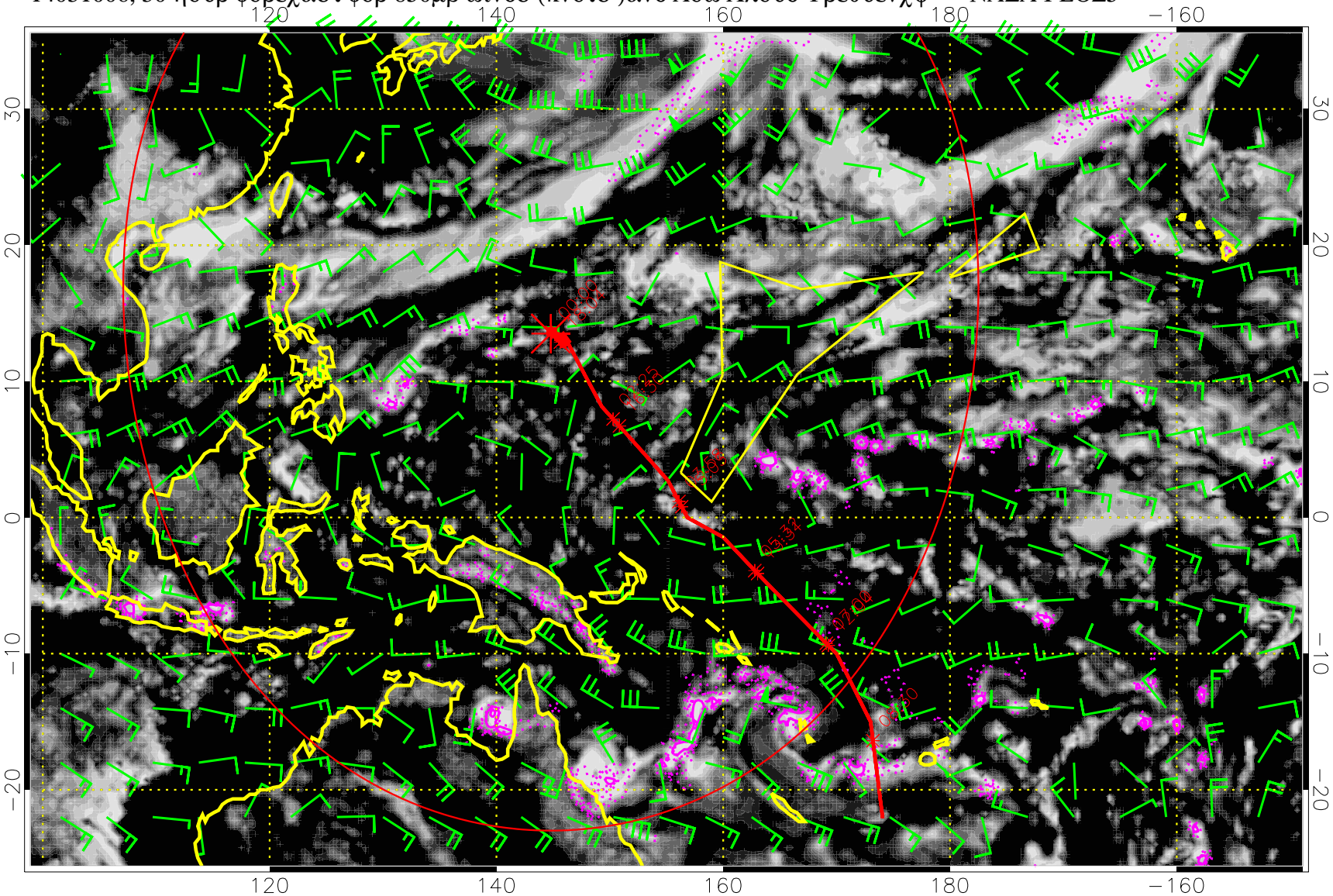

Πρεχιπ (τοτ δοτ, χονϖ σολ) 40 μμ/δαψ χοντουρσ, μιν 20

14031012, 36 ηουρ φορεχαστ φορ 850μβ ωινδσ (κνοτσ)ανδ Λοω Χλουδ Φρεθυενχψ –– ΝΑΣΑ ΓΕΟΣ5

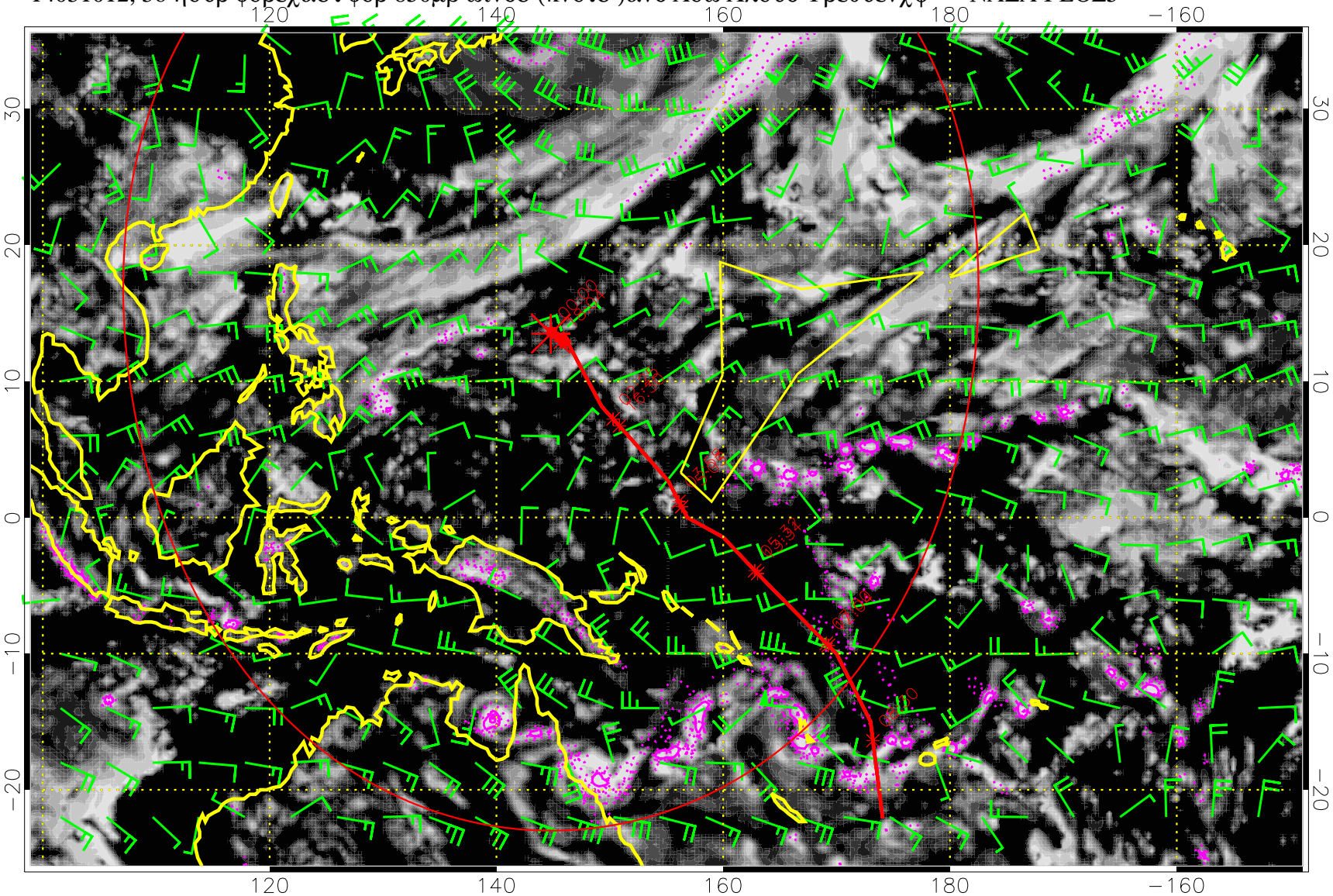

Πρεχιπ (τοτ δοτ, χονϖ σολ) 40 μμ/δαψ χοντουρσ, μιν 20

14031018, 42 ηουρ φορεχαστ φορ 850μβ ωινδσ (κνοτσ)ανδ Λοω Χλουδ Φρεθυενχψ — ΝΑΣΑ ΓΕΟΣ5

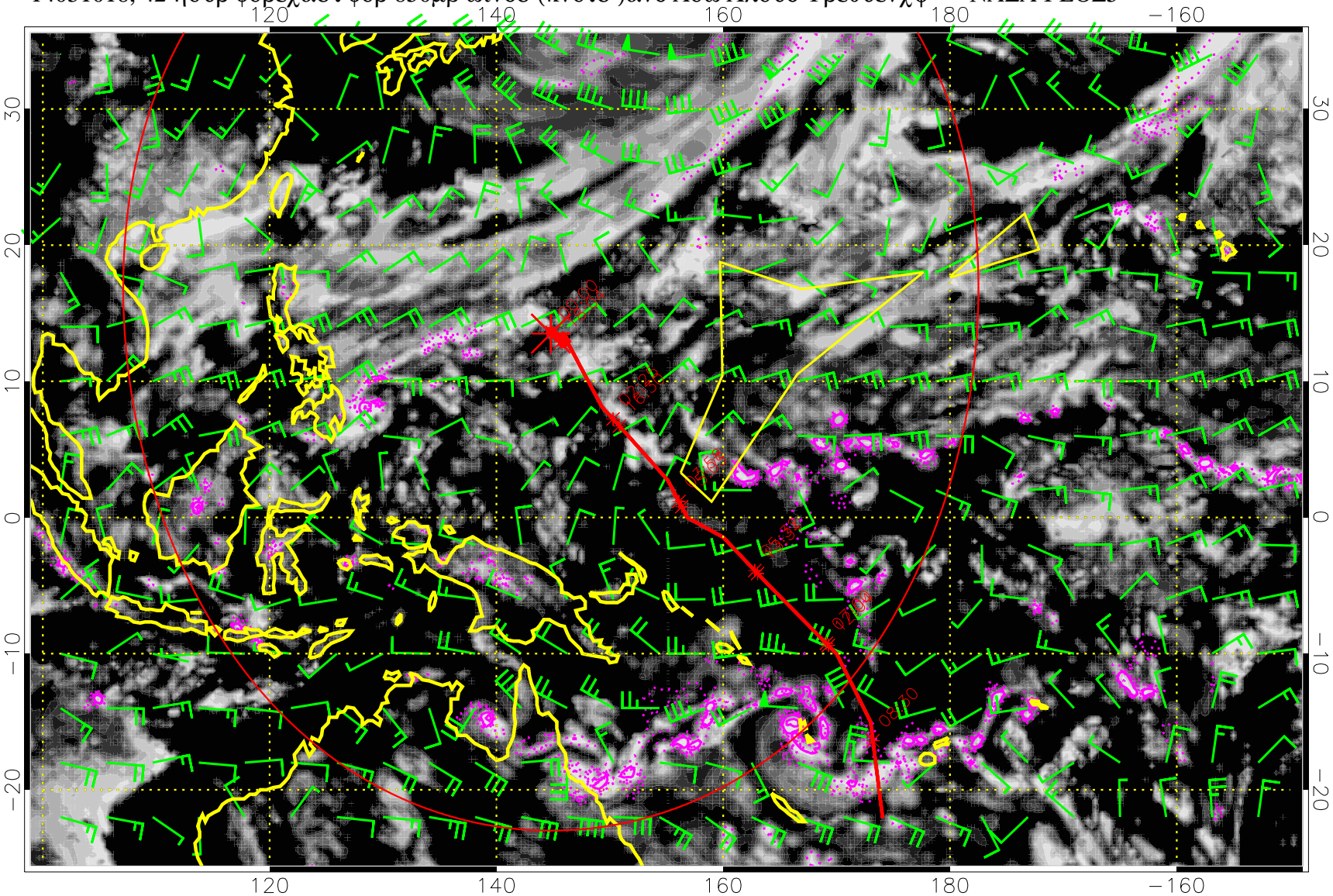

Πρεχιπ (τοτ δοτ, χονω σολ) 40 μμ/δαψ χοντουρσ, μιν 20

14031100, 48 ηουρ φορεχαστ φορ 850μβ ωινδσ (κνοτσ)ανδ Λοω Χλουδ Φρεθυενχψ — ΝΑΣΑ ΓΕΟΣ5

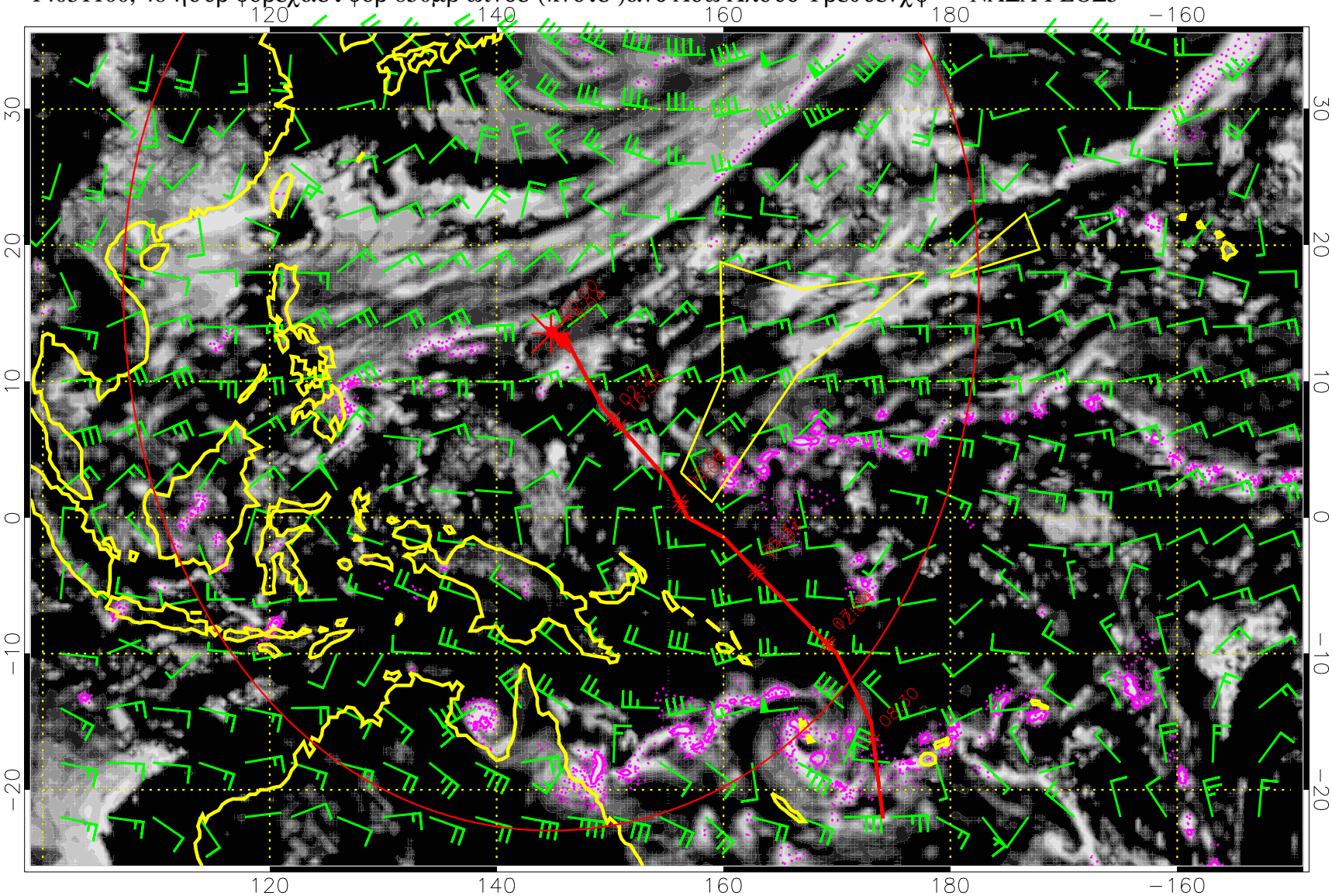

Πρεχιπ (τοτ δοτ, χονϖ σολ) 40 μμ/δαψ χοντουρσ, μιν 20

14031106, 54 ηουρ φορεχαστ φορ 850μβ ωινδσ (κνοτσ)ανδ Λοω Χλουδ Φρεθυενχψ — ΝΑΣΑ ΓΕΟΣ5

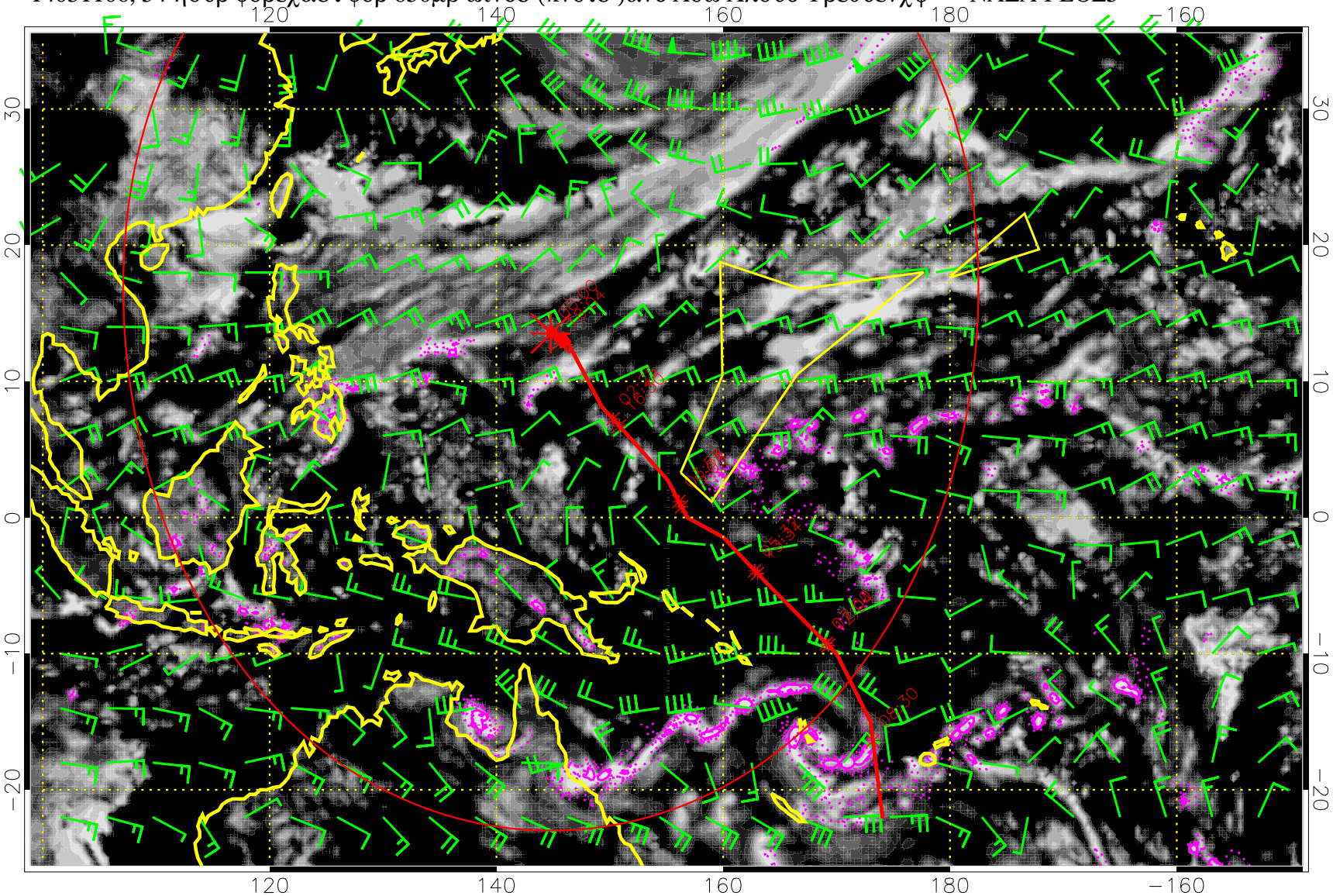

Πρεχιπ (τοτ δοτ, χονϖ σολ) 40 μμ/δαψ χοντουρσ, μιν 20

14031112, 60 ηουρ φορεχαστ φορ 850μβ ωινδσ (κνοτσ)ανδ Λοω Χλουδ Φρεθυενχψ — ΝΑΣΑ ΓΕΟΣ5

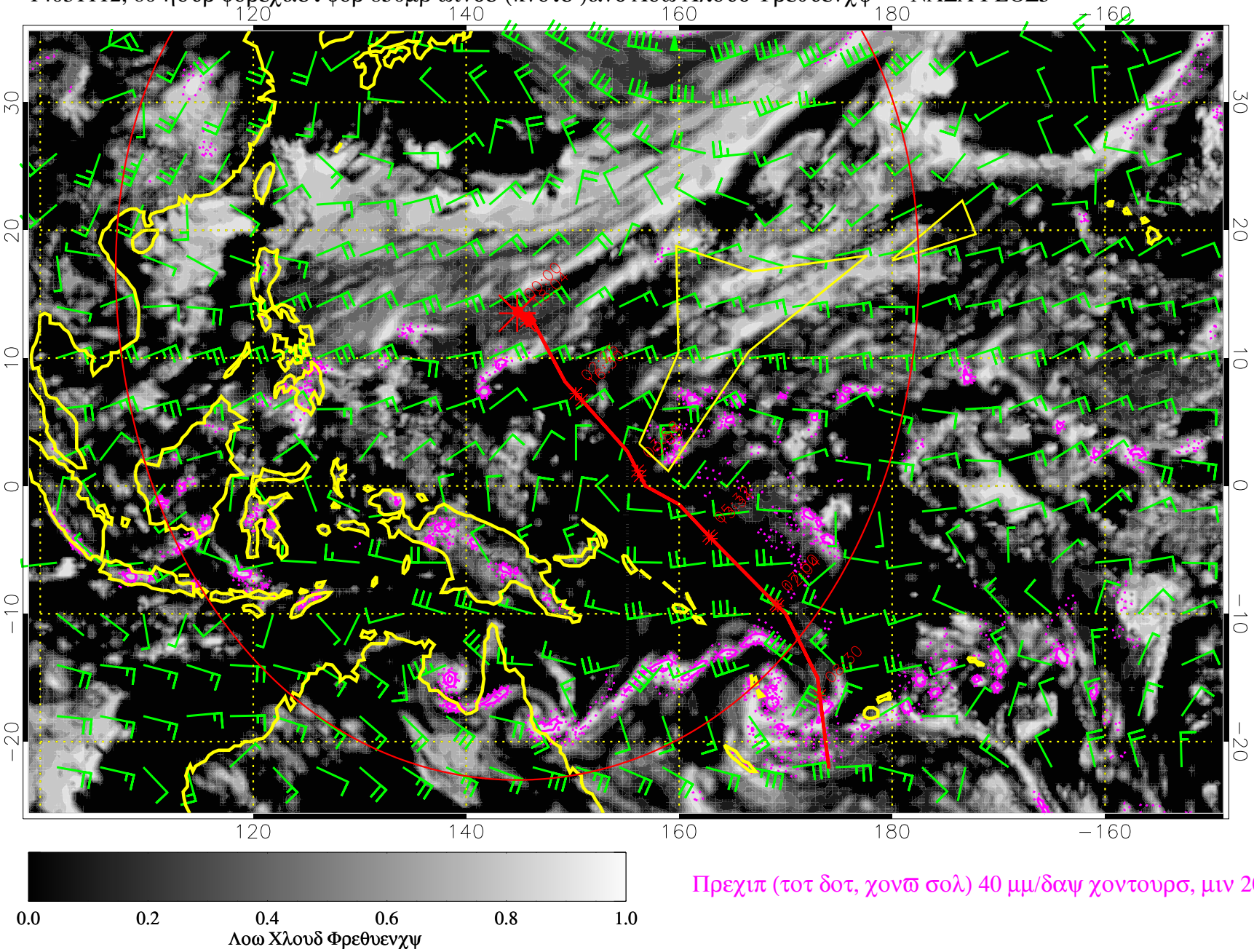

Πρεχιπ (τοτ δοτ, χονω σολ) 40 μμ/δαψ χοντουρσ, μιν 20

14031118, 66 ηουρ φορεχαστ φορ 850μβ ωινδσ (κνοτσ)ανδ Λοω Χλουδ Φρεθυενχψ — ΝΑΣΑ ΓΕΟΣ5

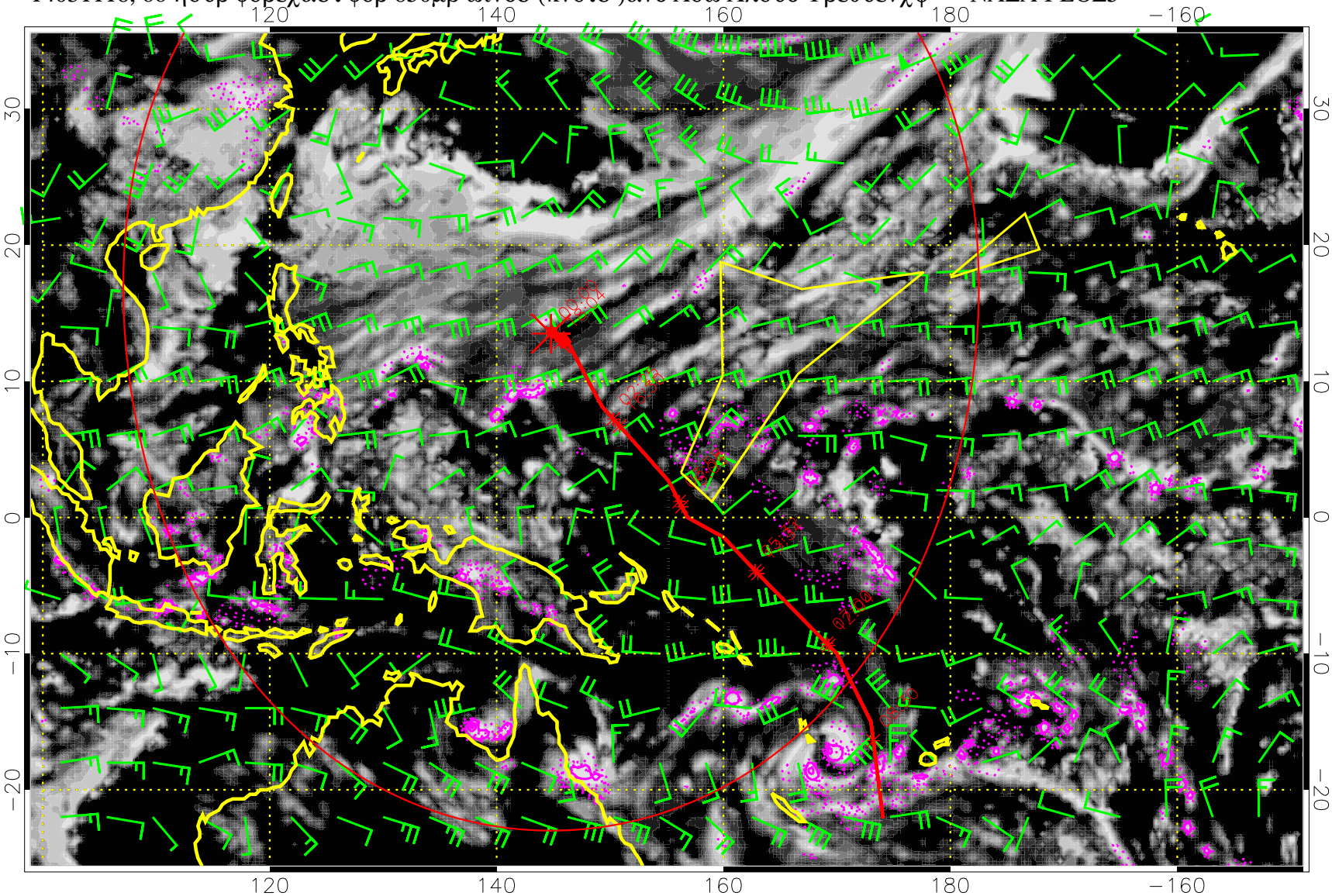

Πρεχιπ (τοτ δοτ, χονϖ σολ) 40 μμ/δαψ χοντουρσ, μιν 20

14031200, 72 ηουρ φορεχαστ φορ 850μβ ωινδσ (κνοτσ)ανδ Λοω Χλουδ Φρεθυενχψ — ΝΑΣΑ ΓΕΟΣ5

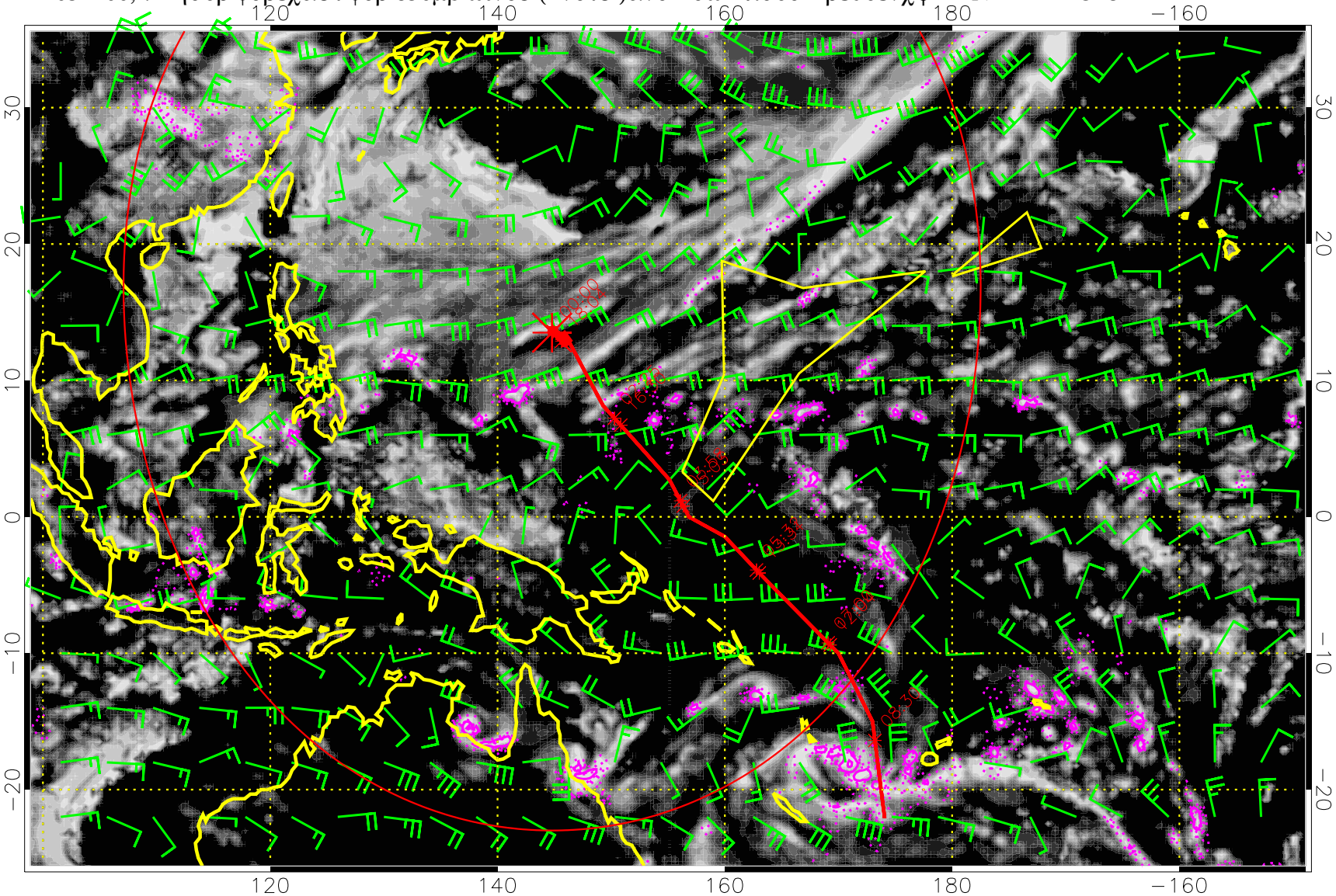

Πρεχιπ (τοτ δοτ, χονϖ σολ) 40 μμ/δαψ χοντουρσ, μιν 20

14031206, 78 ηουρ φορεχαστ φορ 850μβ ωινδσ (κνοτσ)ανδ Λοω Χλουδ Φρεθυενχψ –– ΝΑΣΑ ΓΕΟΣ5

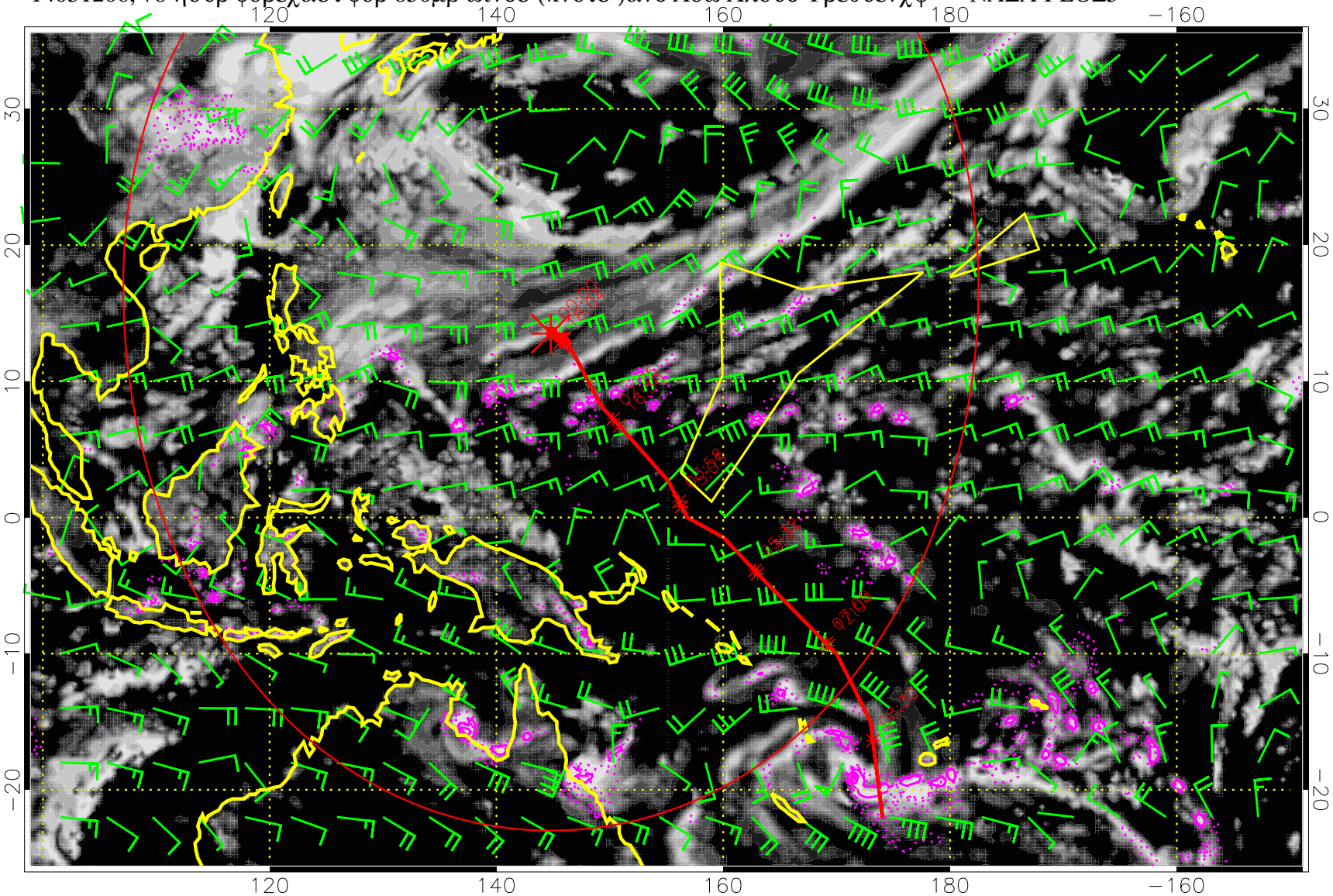

Πρεχιπ (τοτ δοτ, χονϖ σολ) 40 μμ/δαψ χοντουρσ, μιν 20

14031212, 84 ηουρ φορεχαστ φορ 850μβ ωινδσ (κνοτσ)ανδ Λοω Χλουδ Φρεθυενχψ — ΝΑΣΑ ΓΕΟΣ5

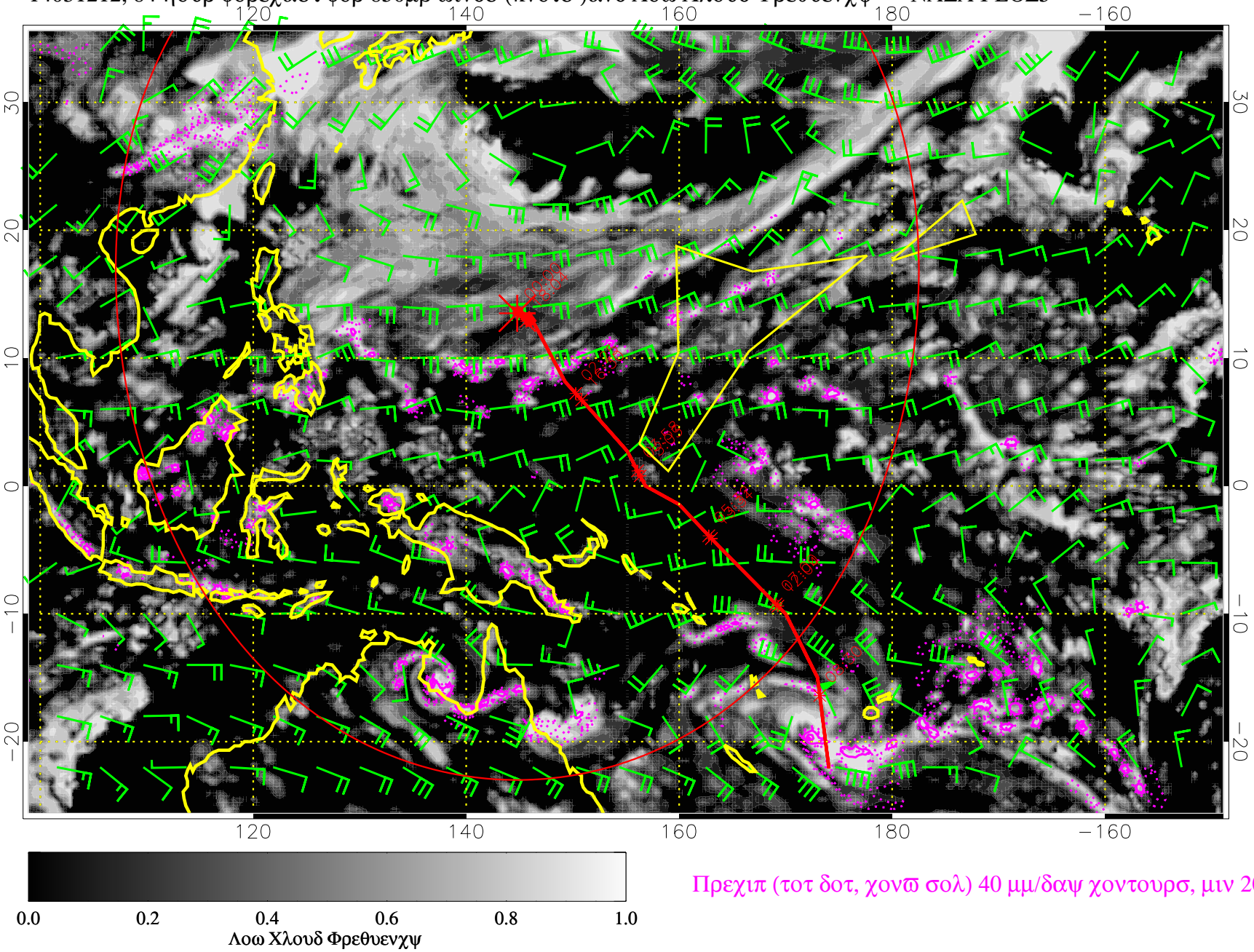

Πρεχιπ (τοτ δοτ, χονϖ σολ) 40 μμ/δαψ χοντουρσ, μιν 20

14031218, 90 ηουρ φορεχαστ φορ 850μβ ωινδσ (κνοτσ)ανδ Λοω Χλουδ Φρεθυενχψ — ΝΑΣΑ ΓΕΟΣ5

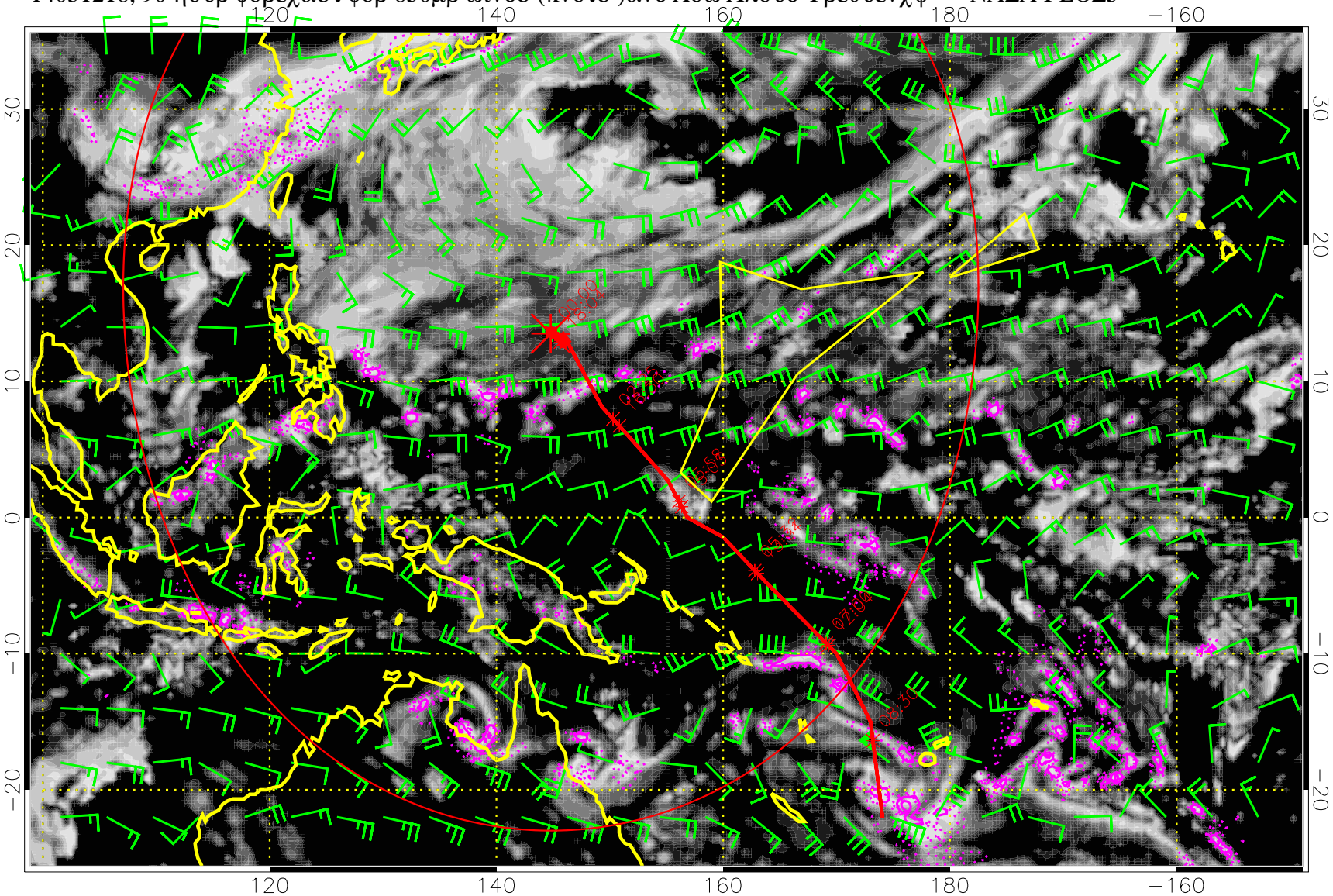

Πρεχιπ (τοτ δοτ, χονϖ σολ) 40 μμ/δαψ χοντουρσ, μιν 20

14031300, 96 ηουρ φορεχαστ φορ 850μβ ωινδσ (κνοτσ)ανδ Λοω Χλουδ Φρεθυενχψ — ΝΑΣΑ ΓΕΟΣ5

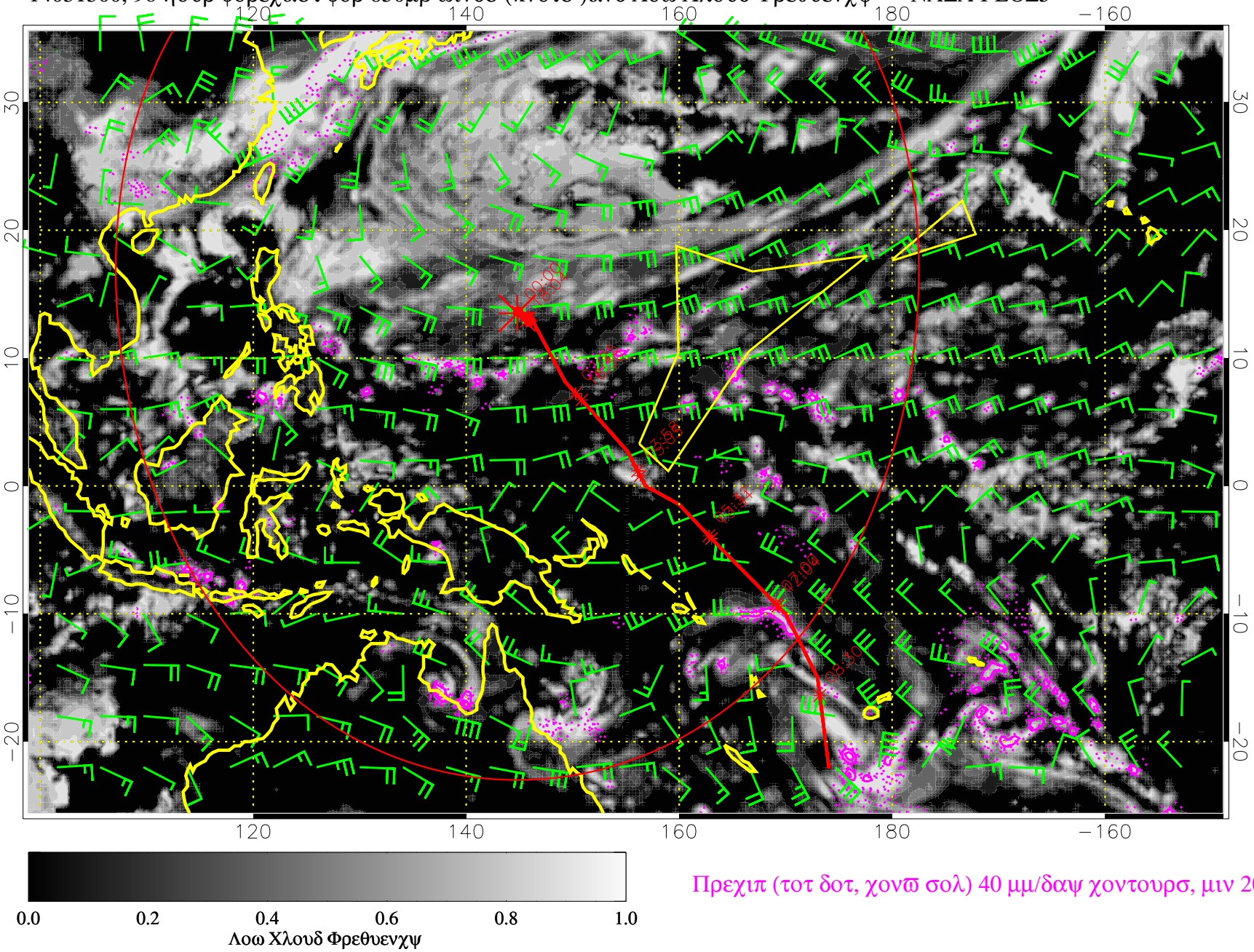

Πρεχιπ (τοτ δοτ, χονϖ σολ) 40 μμ/δαψ χοντουρσ, μιν 20

14031306, 102 ηουρ φορεχαστ φορ 850μβ ωινδσ (κνοτσ)ανδ Λοω Χλουδ Φρεθυενχψ — ΝΑΣΑ ΓΕΟΣ5

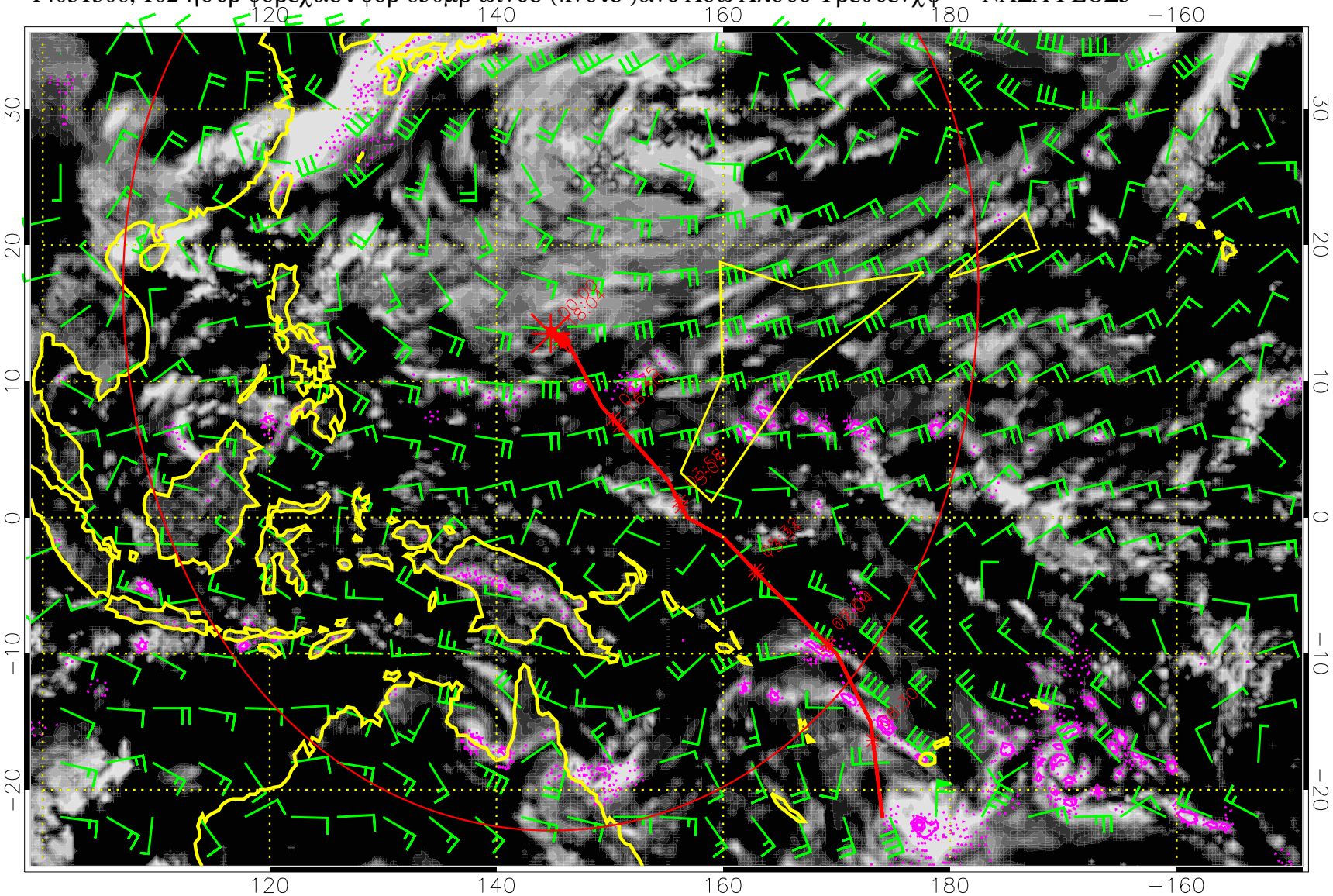

Πρεχιπ (τοτ δοτ, χονϖ σολ) 40 μμ/δαψ χοντουρσ, μιν 20

14031312, 108 ηουρ φορεχαστ φορ 850μβ ωινδσ (κνοτσ)ανδ Λοω Χλουδ Φρεθυενχψ — ΝΑΣΑ ΓΕΟΣ5

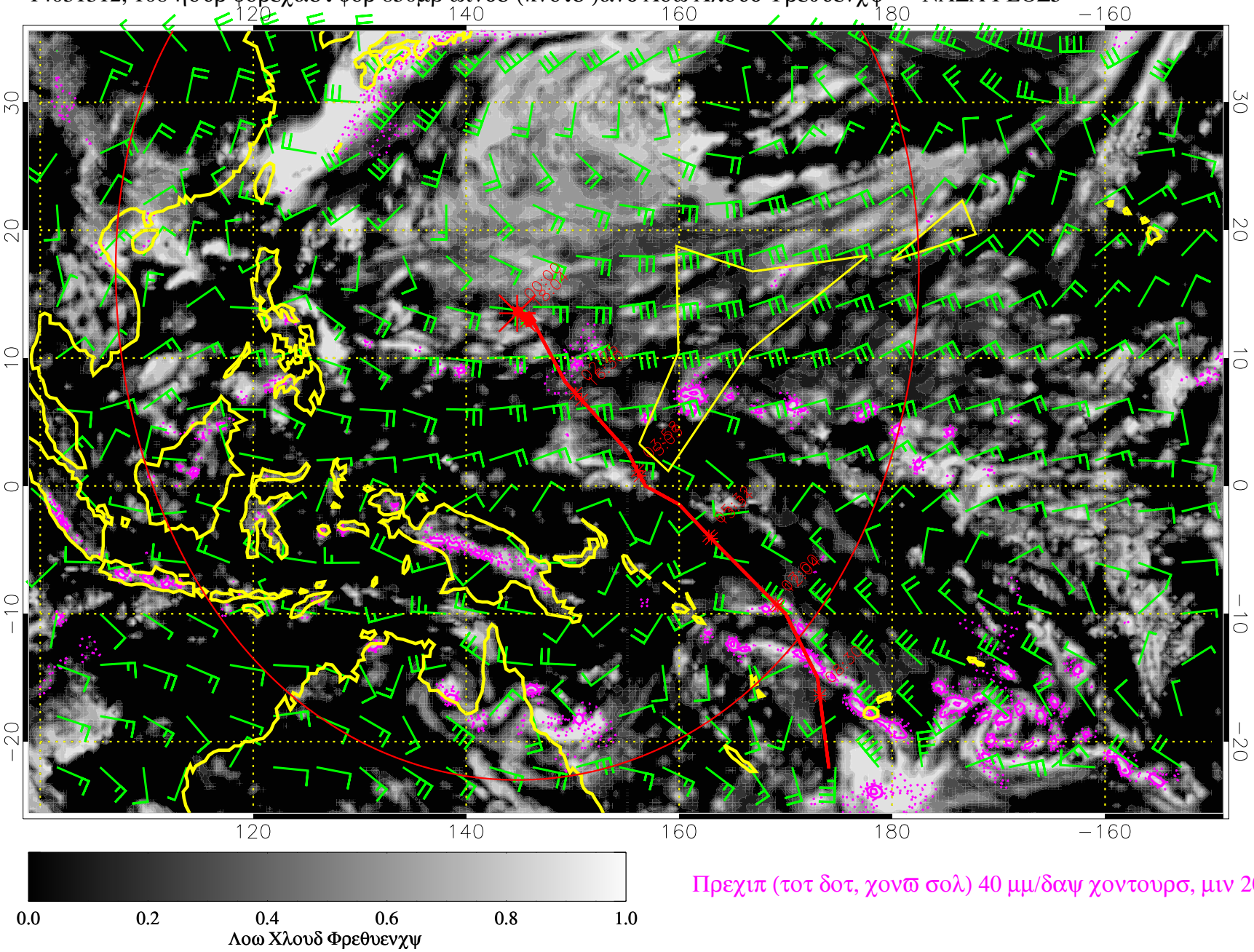

Πρεχιπ (τοτ δοτ, χονϖ σολ) 40 μμ/δαψ χοντουρσ, μιν 20

14031318, 114 ηουρ φορεχαστ φορ 850μβ ωινδσ (κνοτσ)ανδ Λοω Χλουδ Φρεθυενχψ — ΝΑΣΑ ΓΕΟΣ5

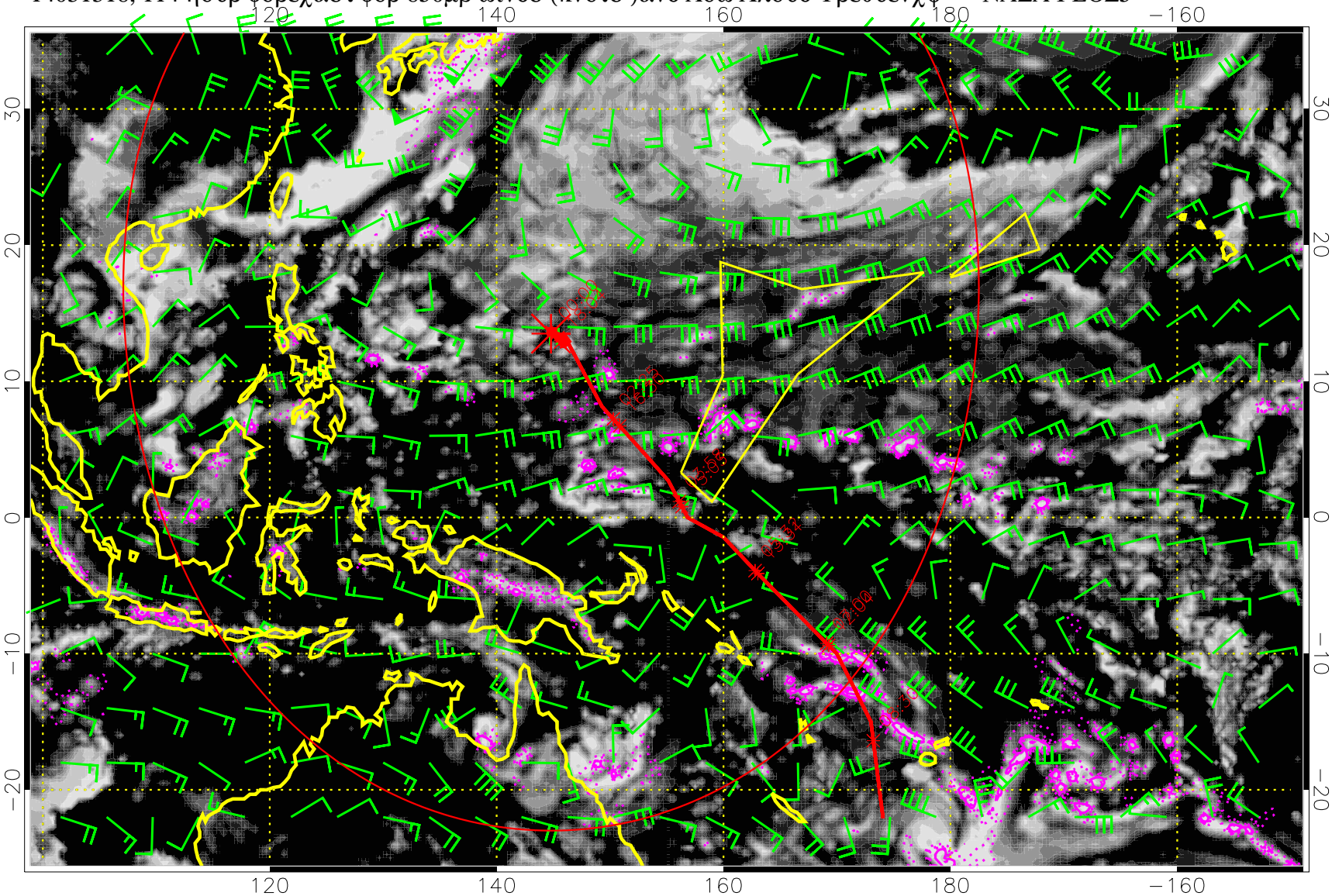

Πρεχιπ (τοτ δοτ, χονϖ σολ) 40 μμ/δαψ χοντουρσ, μιν 20

14031400, 120 ηουρ φορεχαστ φορ 850μβ ωινδσ (κνοτσ)ανδ Λοω Χλουδ Φρεθυενχψ — ΝΑΣΑ ΓΕΟΣ5

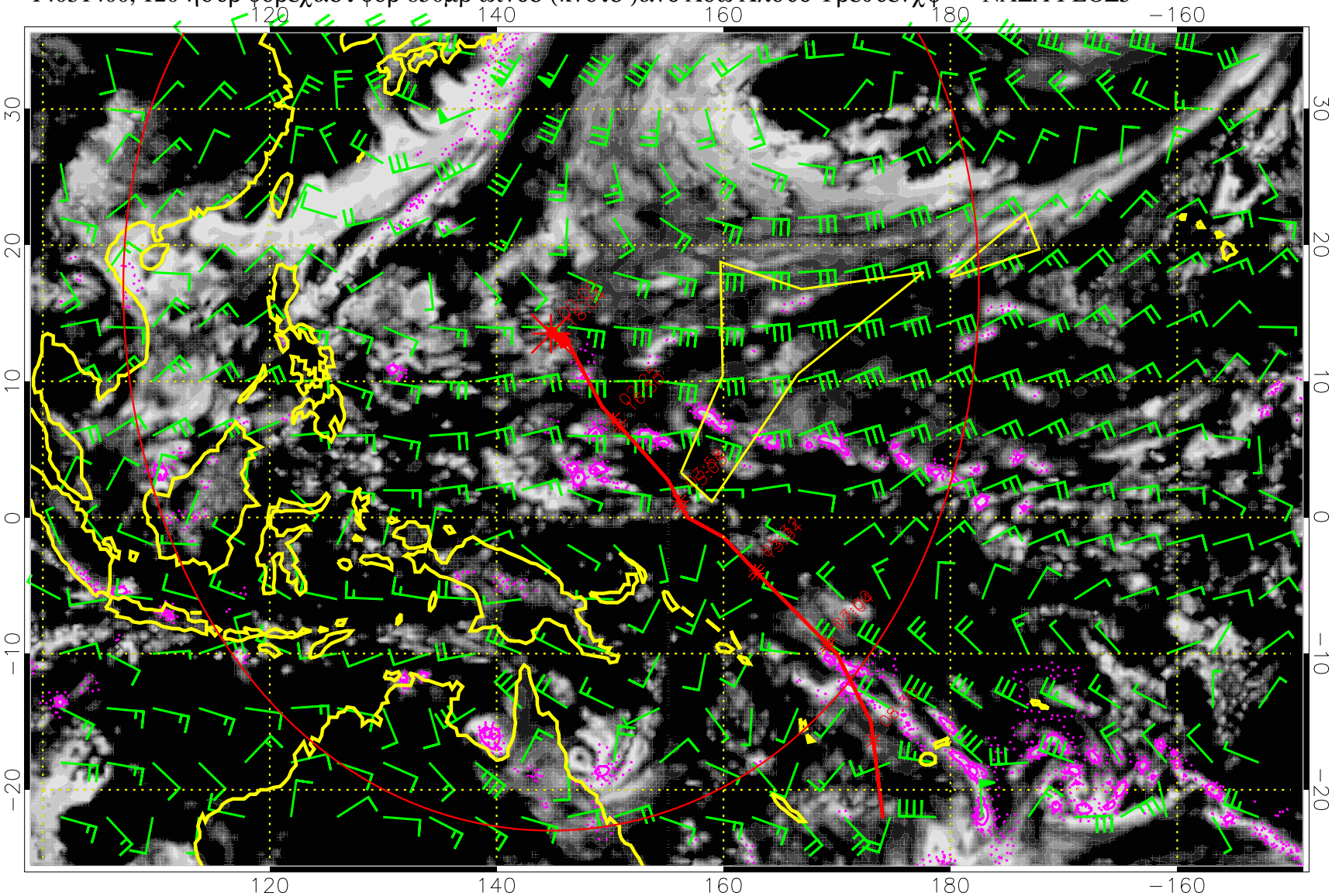

Πρεχιπ (τοτ δοτ, χονϖ σολ) 40 μμ/δαψ χοντουρσ, μιν 20