14030806, 6 ηουρ φορεχαστ φορ 150μβ ωινδσ (κνοτσ) ανδ Ηιγη Χλουδ Φρεθυενχψ –– ΝΑΣΑ ΓΕΟΣ5

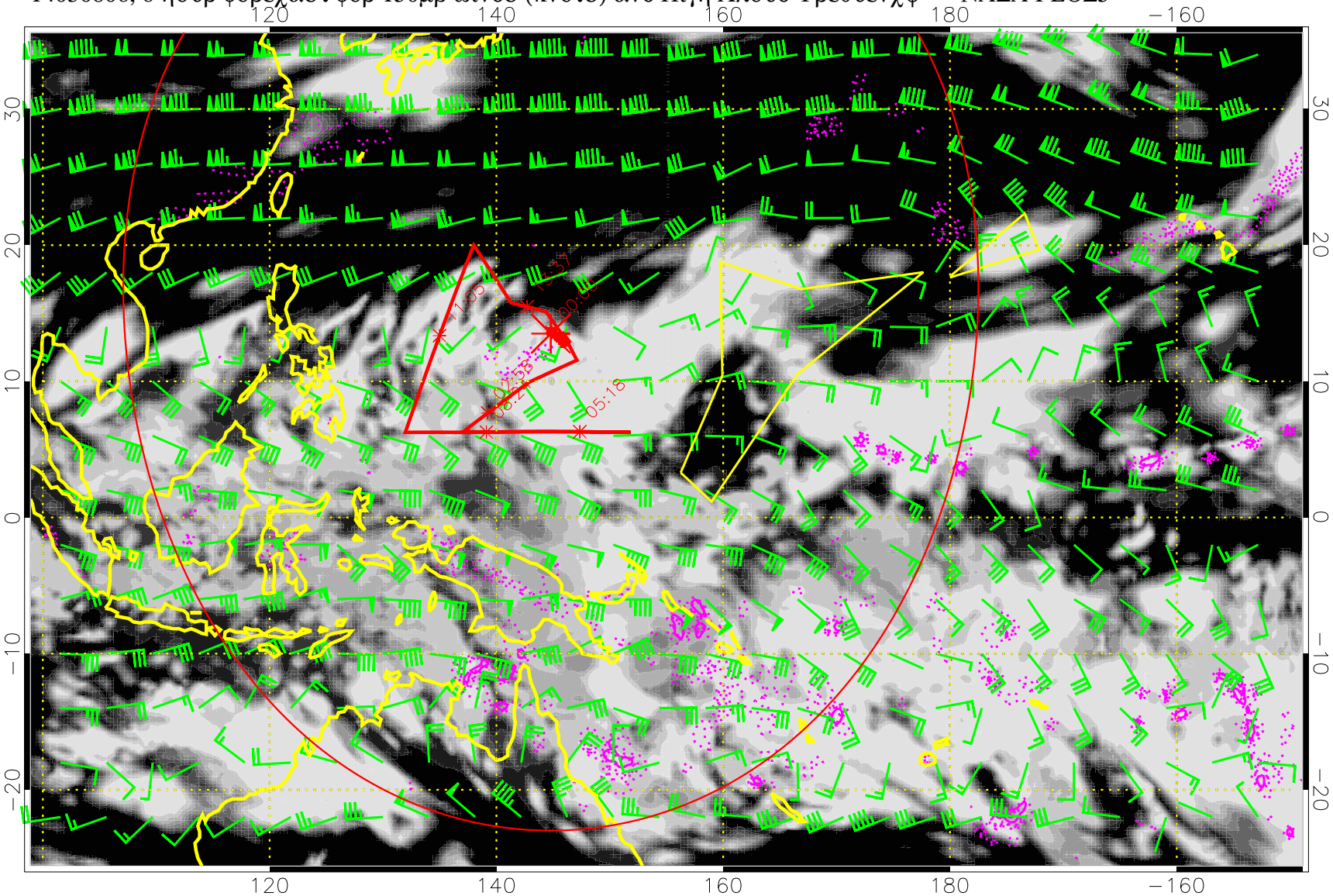

Πρεχιπ (τοτ δοτ, χονϖ σολ) 40 μμ/δαψ χοντουρσ, μιν 20

14030812, 12 ηουρ φορεχαστ φορ 150μβ ωινδσ (κνοτσ) ανδ Ηιγη Χλουδ Φρεθυενχψ –– ΝΑΣΑ ΓΕΟΣ5

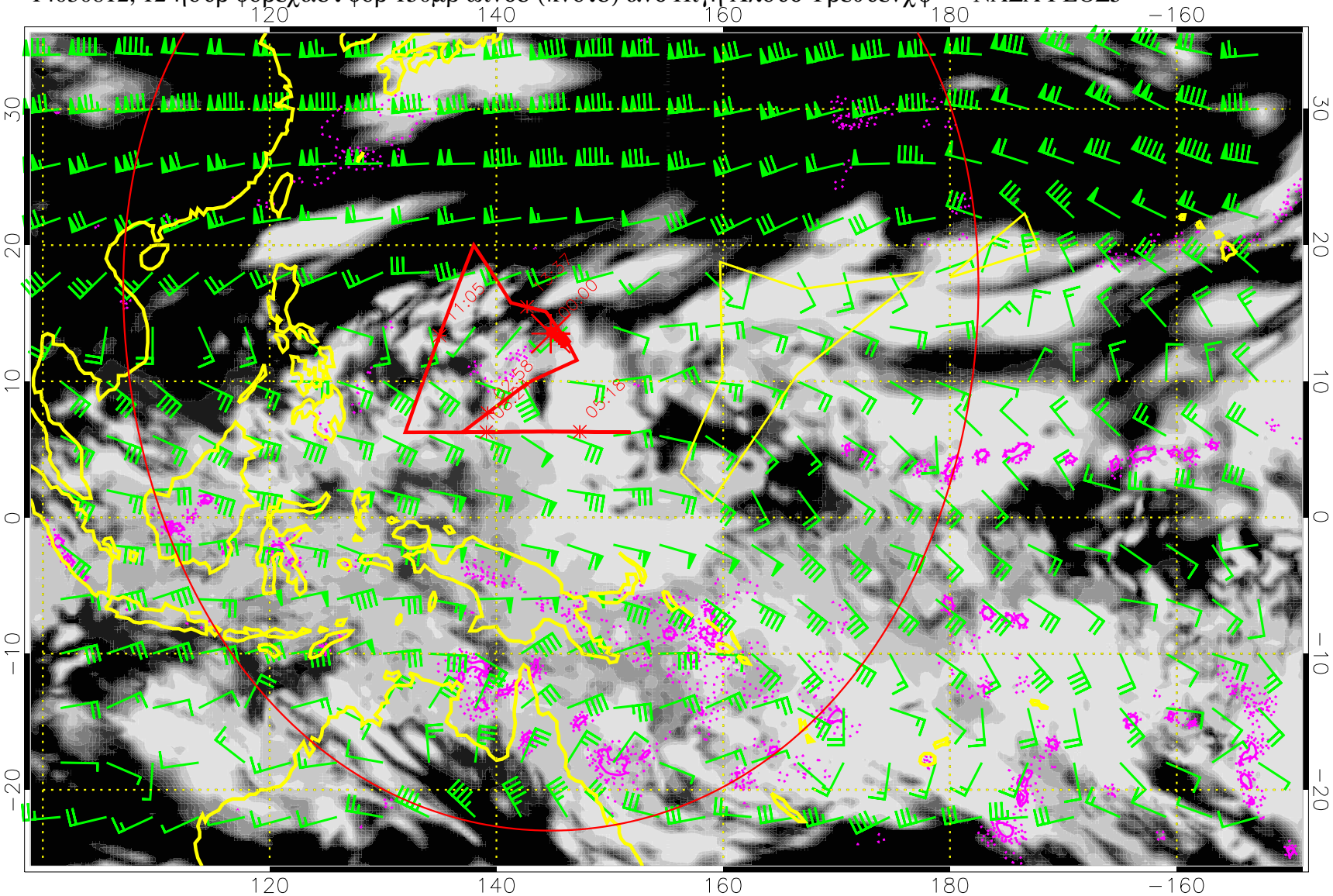

Πρεχιπ (τοτ δοτ, χονϖ σολ) 40 μμ/δαψ χοντουρσ, μιν 20

14030818, 18 ηουρ φορεχαστ φορ 150μβ ωινδσ (κνοτσ) ανδ Ηιγη Χλουδ Φρεθυενχψ –– ΝΑΣΑ ΓΕΟΣ5

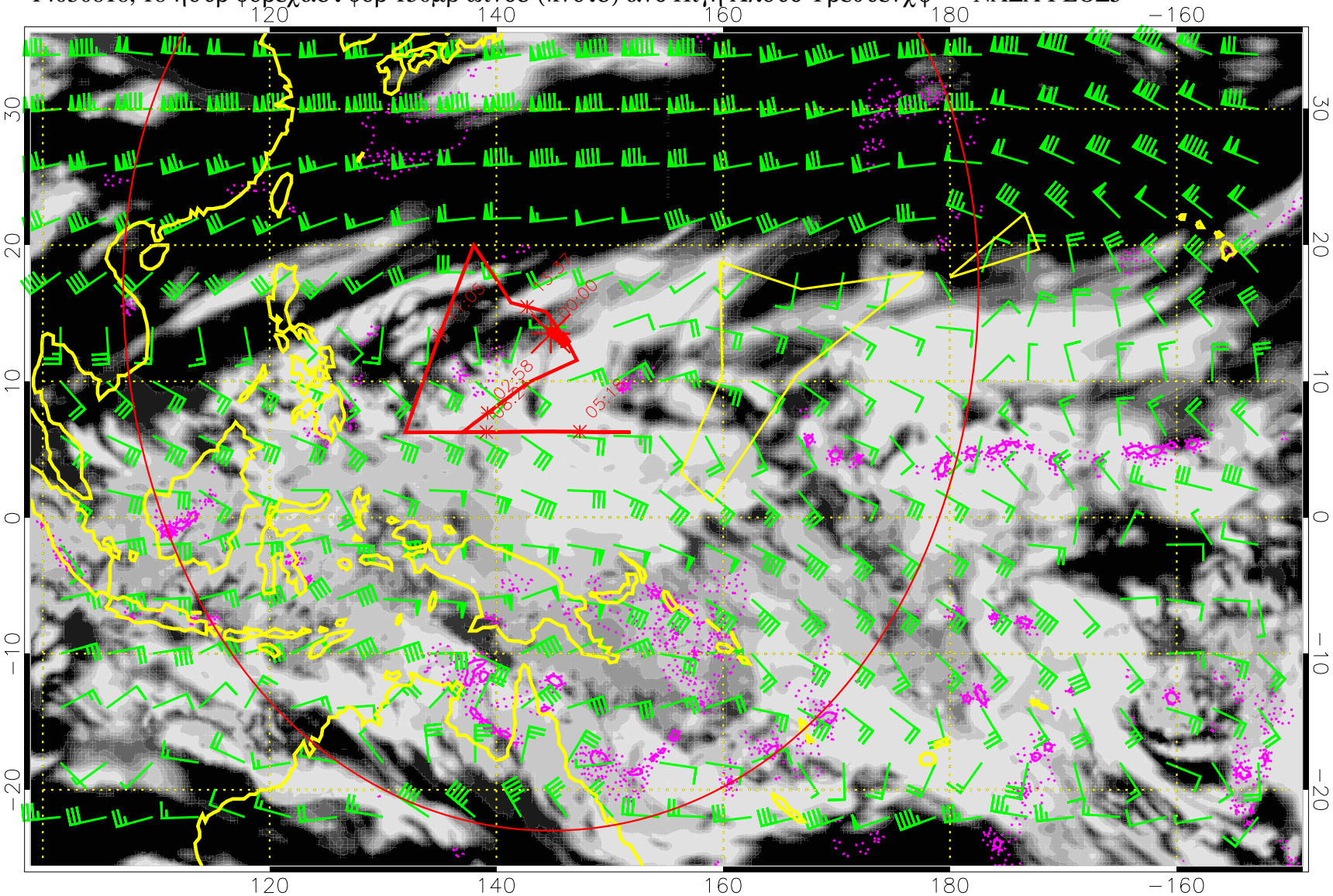

Πρεχιπ (τοτ δοτ, χονϖ σολ) 40 μμ/δαψ χοντουρσ, μιν 20

14030900, 24 ηουρ φορεχαστ φορ 150μβ ωινδσ (κνοτσ) ανδ Ηιγη Χλουδ Φρεθυενχψ –– ΝΑΣΑ ΓΕΟΣ5

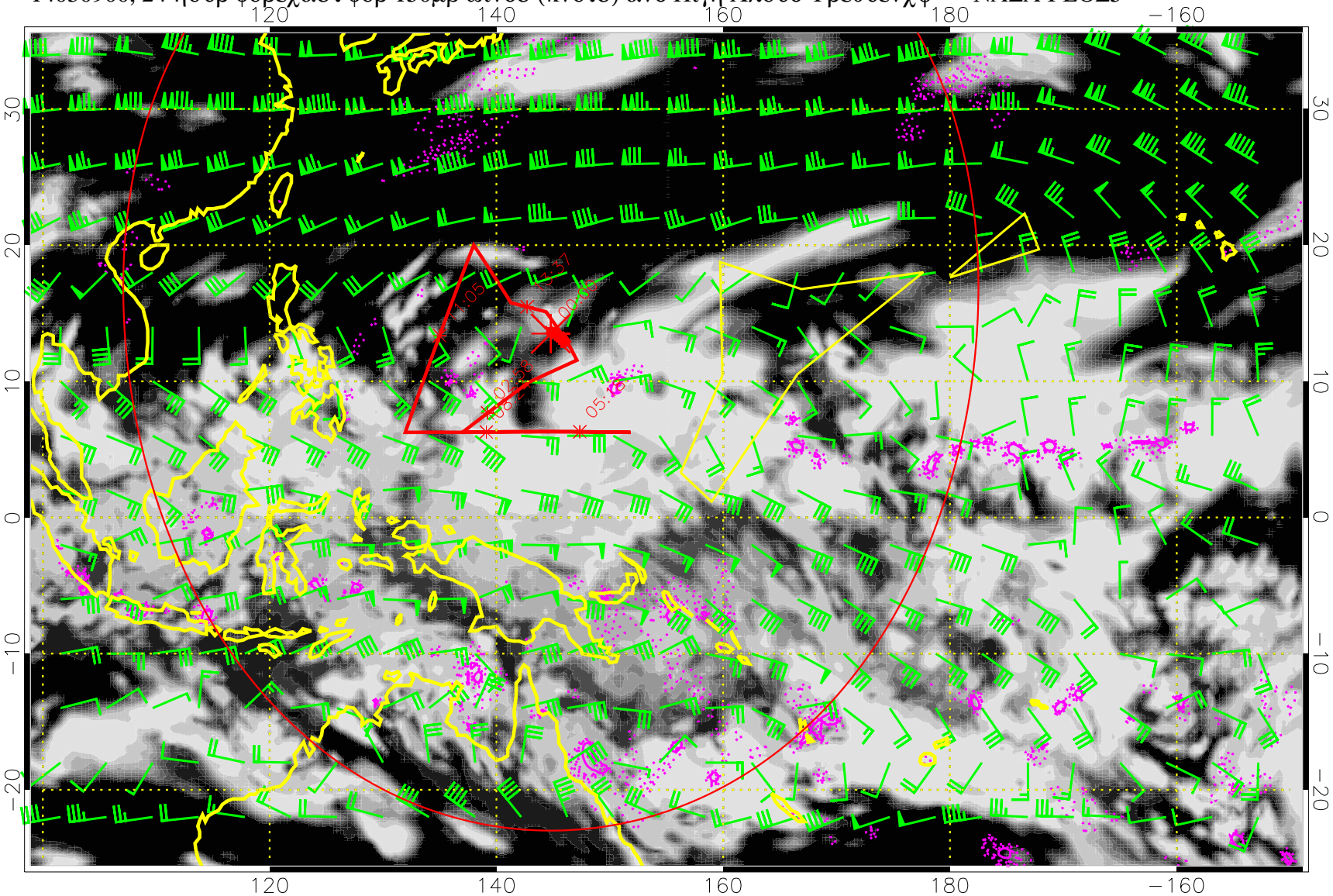

Πρεχιπ (τοτ δοτ, χονϖ σολ) 40 μμ/δαψ χοντουρσ, μιν 20

14030906, 30 ηουρ φορεχαστ φορ 150μβ ωινδσ (κνοτσ) ανδ Ηιγη Χλουδ Φρεθυενχψ — ΝΑΣΑ ΓΕΟΣ5

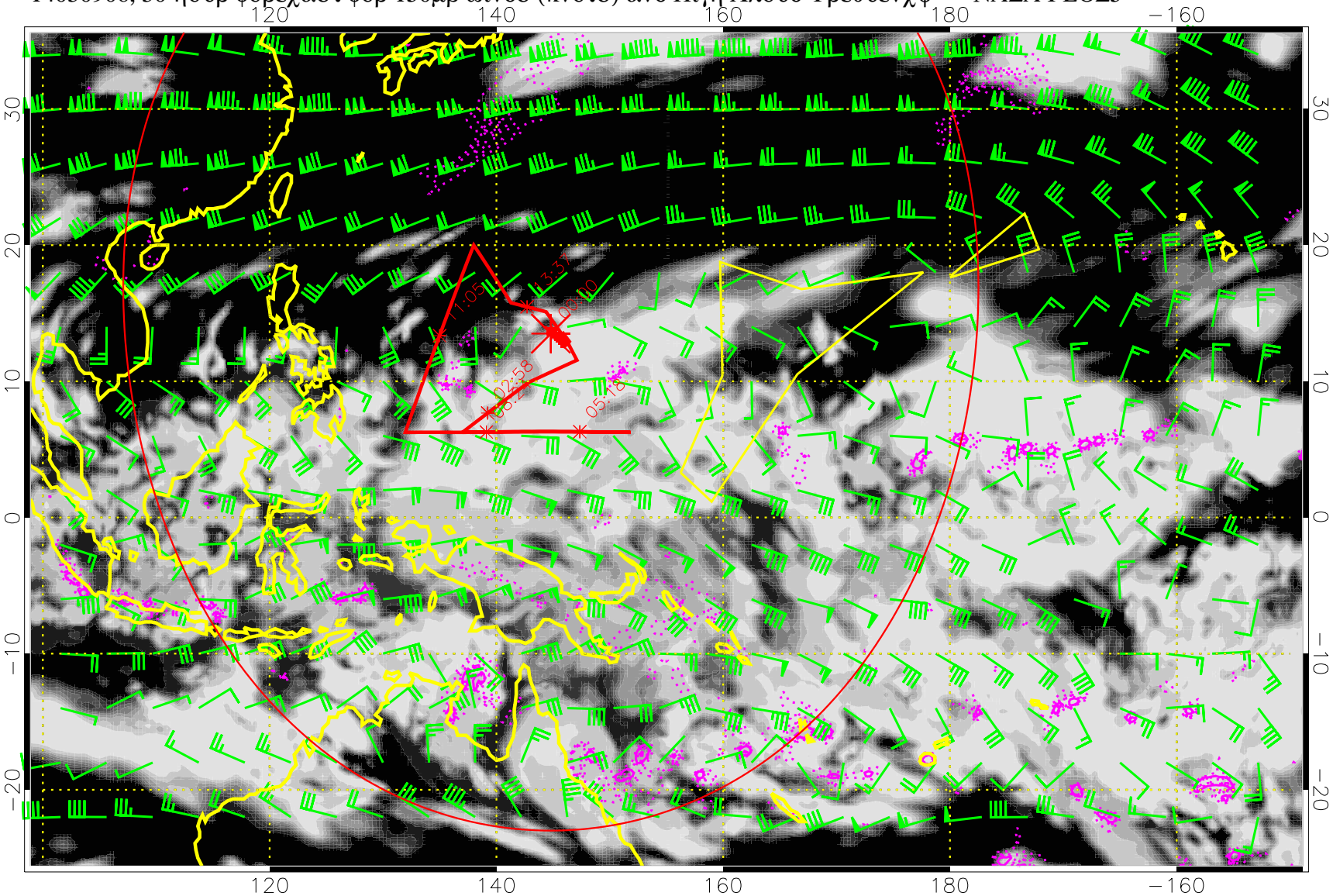

Πρεχιπ (τοτ δοτ, χονϖ σολ) 40 μμ/δαψ χοντουρσ, μιν 20

14030912, 36 ηουρ φορεχαστ φορ 150μβ ωινδσ (κνοτσ) ανδ Ηιγη Χλουδ Φρεθυενχψ –– ΝΑΣΑ ΓΕΟΣ5

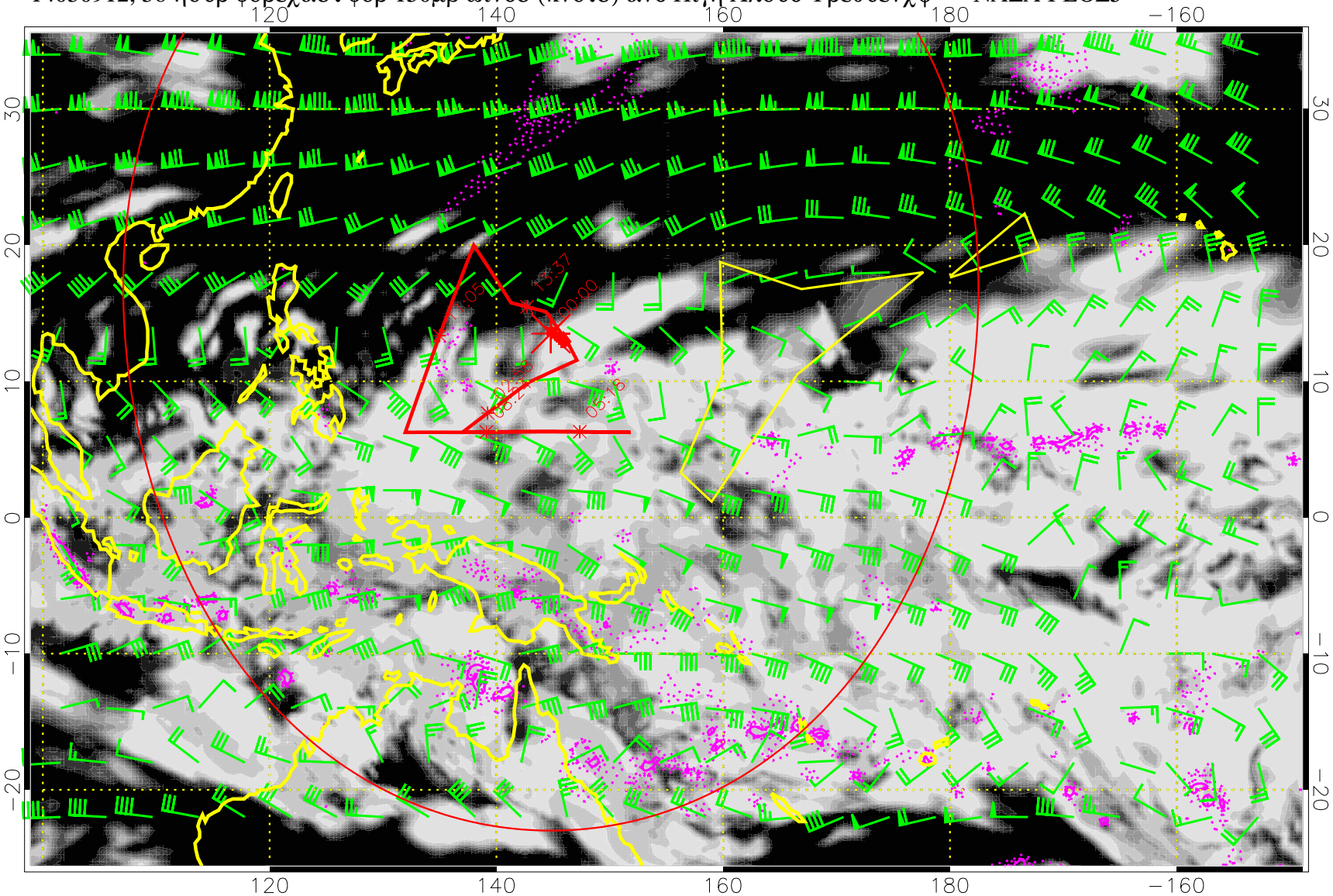

Πρεχιπ (τοτ δοτ, χονϖ σολ) 40 μμ/δαψ χοντουρσ, μιν 20

14030918, 42 ηουρ φορεχαστ φορ 150μβ ωινδσ (κνοτσ) ανδ Ηιγη Χλουδ Φρεθυενχψ –– ΝΑΣΑ ΓΕΟΣ5

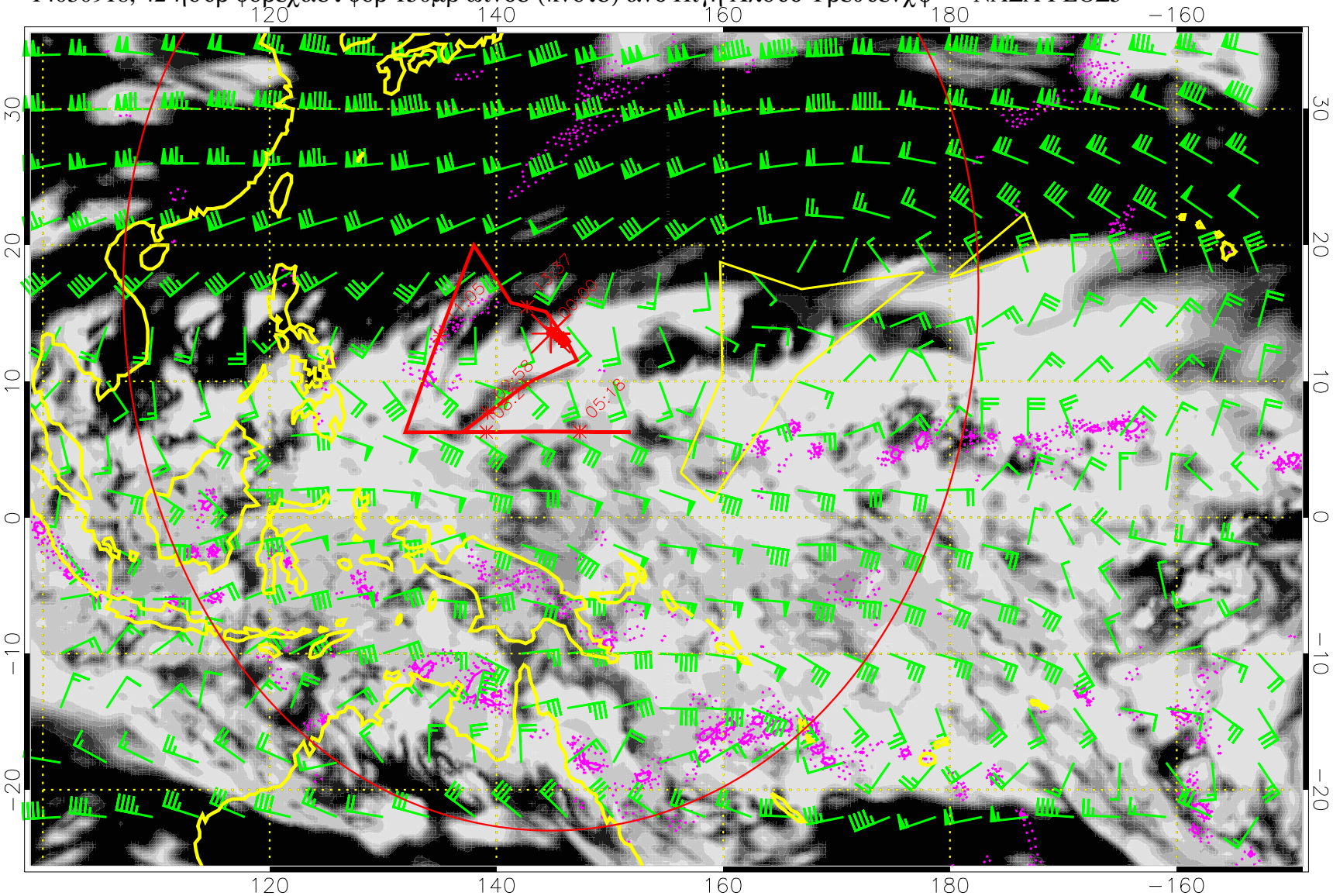

Πρεχιπ (τοτ δοτ, χονϖ σολ) 40 μμ/δαψ χοντουρσ, μιν 20

14031000, 48 ηουρ φορεχαστ φορ 150μβ ωινδσ (κνοτσ) ανδ Ηιγη Χλουδ Φρεθυενχψ –– ΝΑΣΑ ΓΕΟΣ5

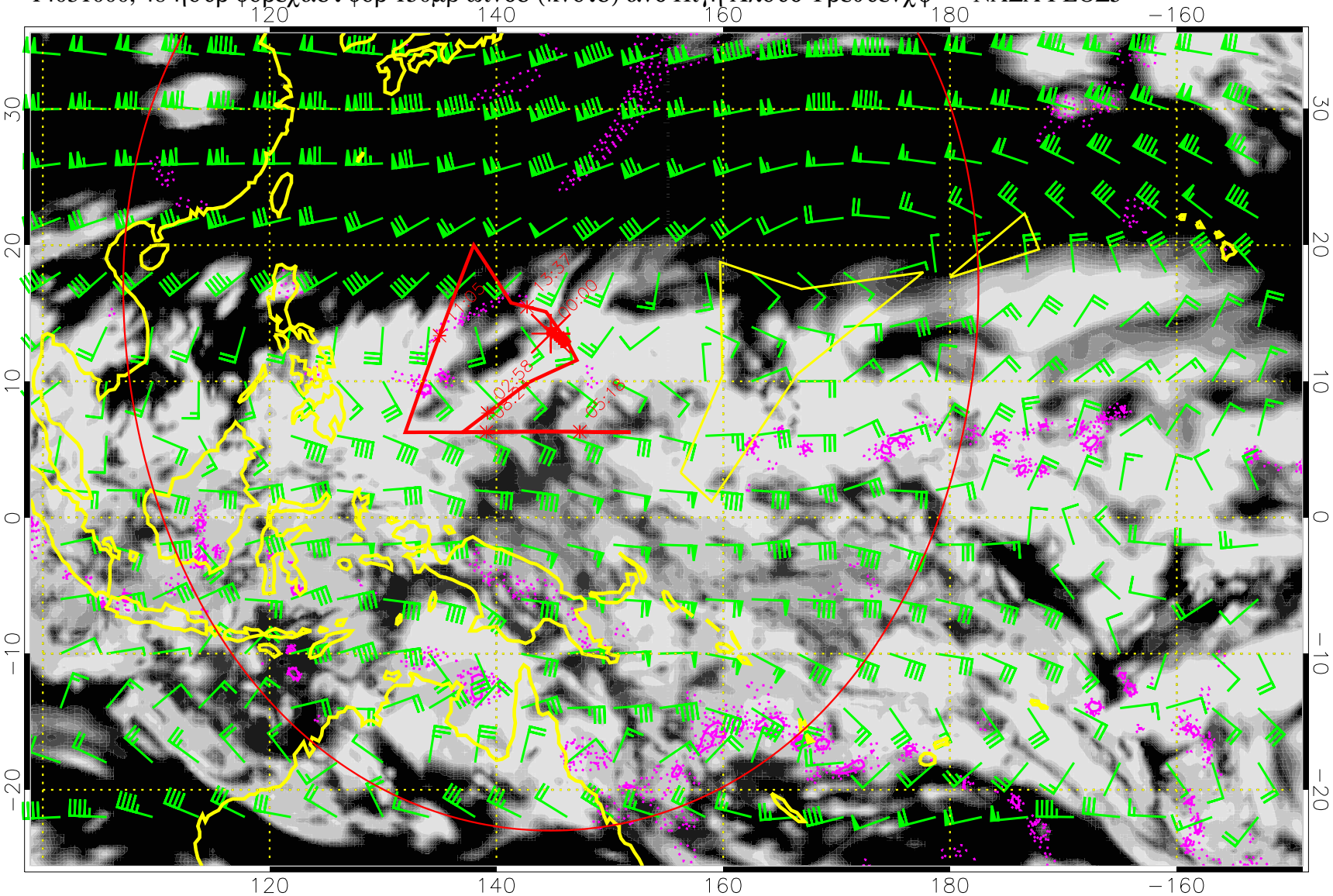

Πρεχιπ (τοτ δοτ, χονϖ σολ) 40 μμ/δαψ χοντουρσ, μιν 20

14031006, 54 ηουρ φορεχαστ φορ 150μβ ωινδσ (κνοτσ) ανδ Ηιγη Χλουδ Φρεθυενχψ — ΝΑΣΑ ΓΕΟΣ5

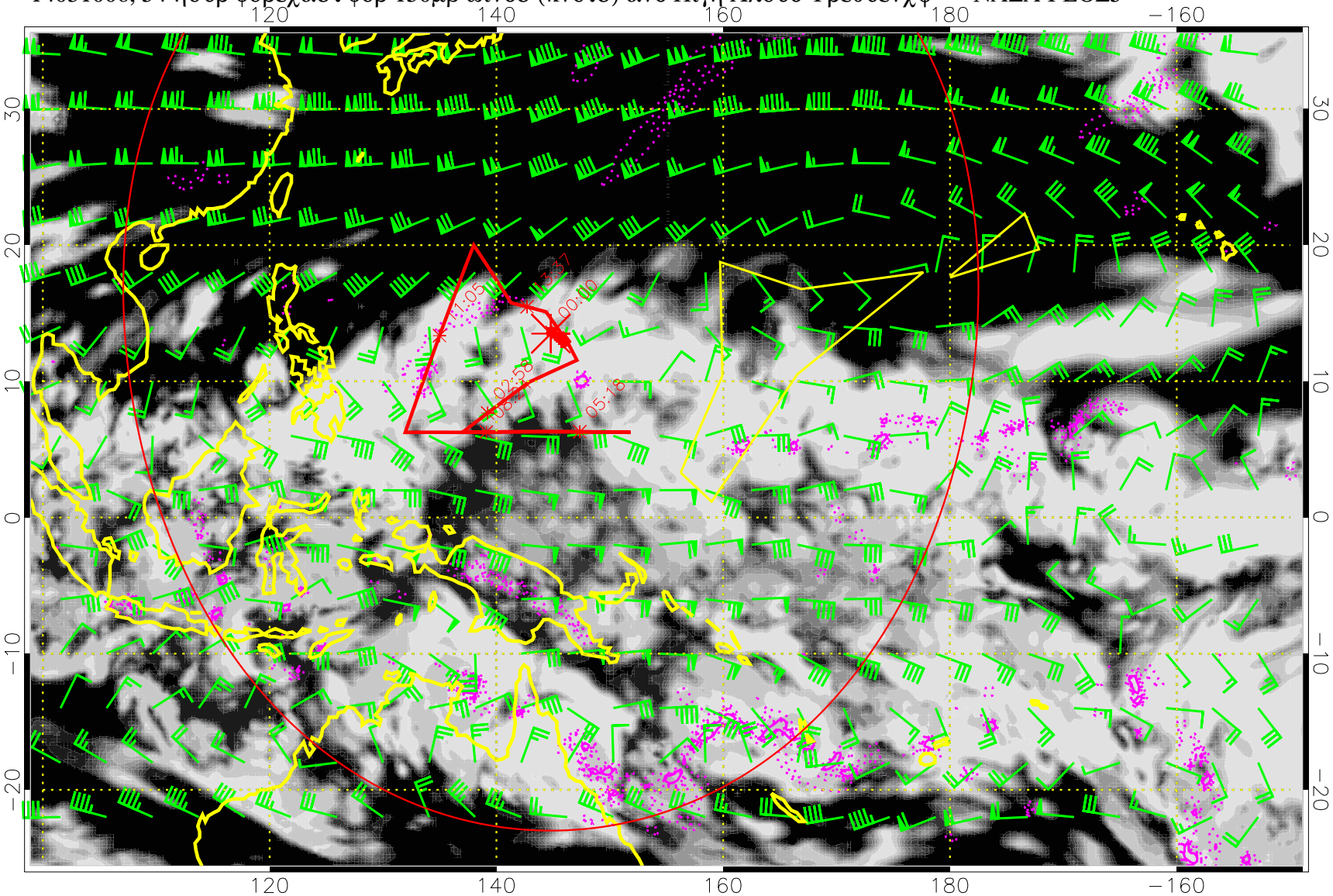

Πρεχιπ (τοτ δοτ, χονϖ σολ) 40 μμ/δαψ χοντουρσ, μιν 20

14031012, 60 ηουρ φορεχαστ φορ 150μβ ωινδσ (κνοτσ) ανδ Ηιγη Χλουδ Φρεθυενχψ — ΝΑΣΑ ΓΕΟΣ5

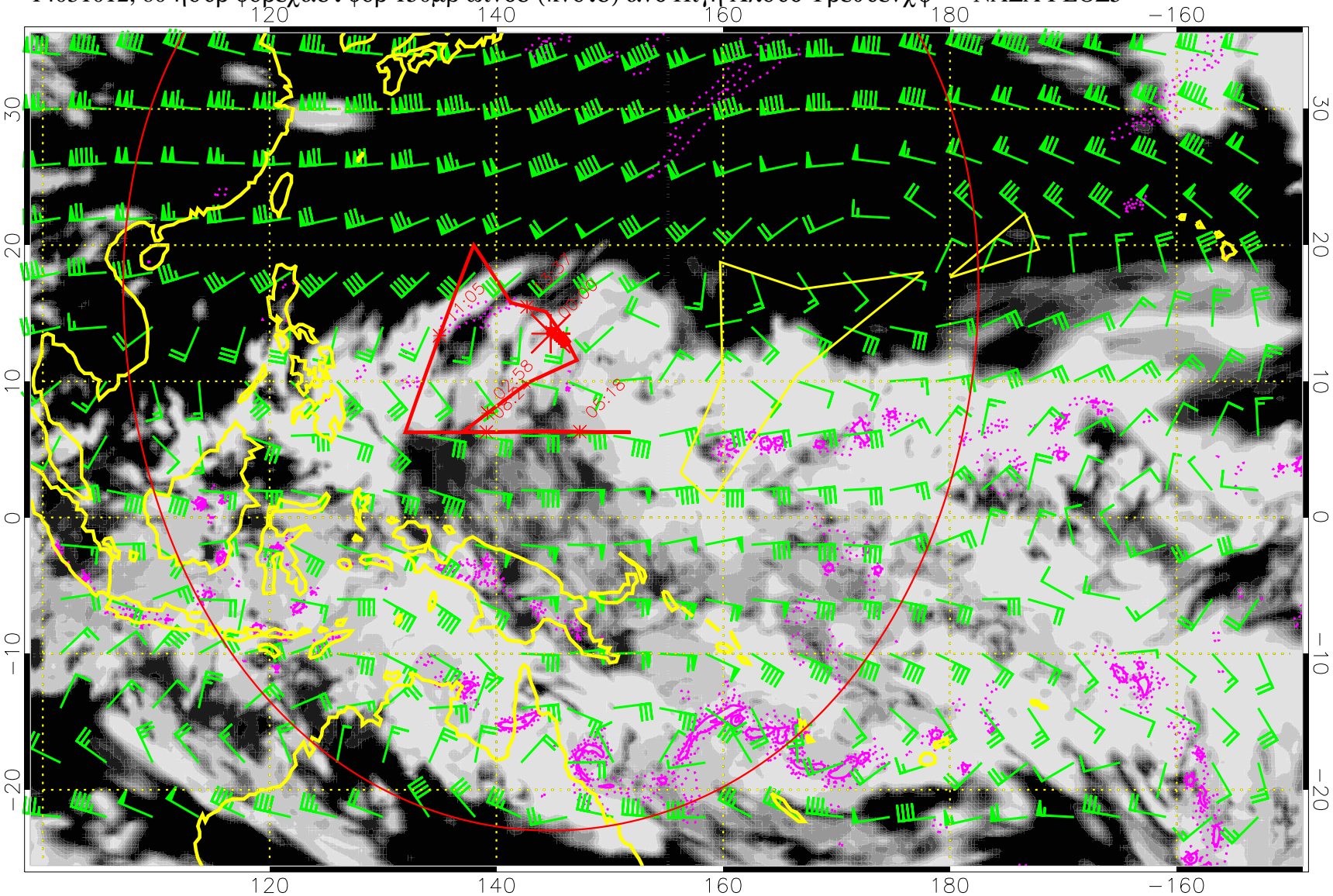

Πρεχιπ (τοτ δοτ, χονϖ σολ) 40 μμ/δαψ χοντουρσ, μιν 20

14031018, 66 ηουρ φορεχαστ φορ 150μβ ωινδσ (κνοτσ) ανδ Ηιγη Χλουδ Φρεθυενχψ — ΝΑΣΑ ΓΕΟΣ5

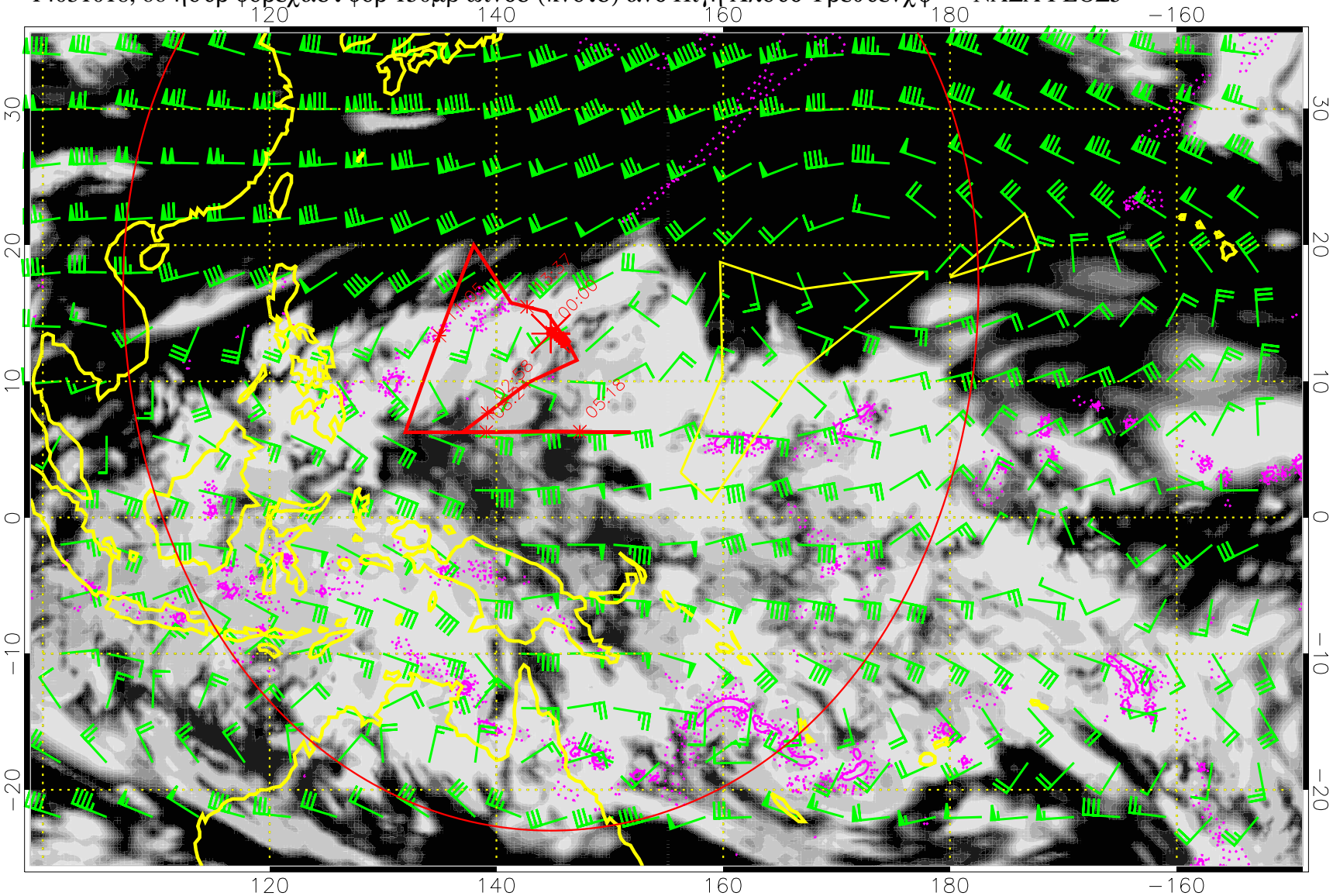

Πρεχιπ (τοτ δοτ, χονϖ σολ) 40 μμ/δαψ χοντουρσ, μιν 20

14031100, 72 ηουρ φορεχαστ φορ 150μβ ωινδσ (κνοτσ) ανδ Ηιγη Χλουδ Φρεθυενχψ — ΝΑΣΑ ΓΕΟΣ5

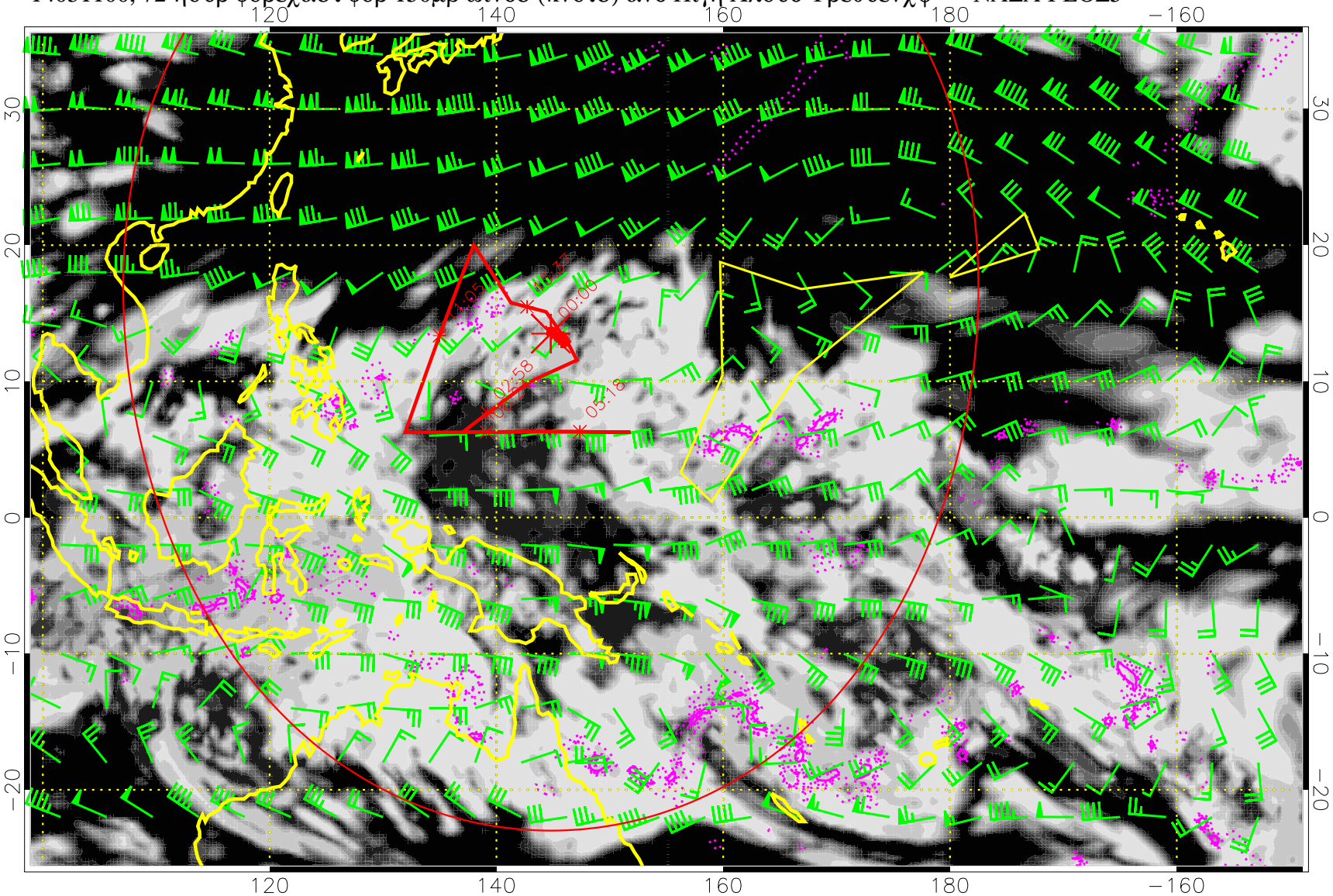

Πρεχιπ (τοτ δοτ, χονϖ σολ) 40 μμ/δαψ χοντουρσ, μιν 20

14031106, 78 ηουρ φορεχαστ φορ 150μβ ωινδσ (κνοτσ) ανδ Ηιγη Χλουδ Φρεθυενχψ –– ΝΑΣΑ ΓΕΟΣ5

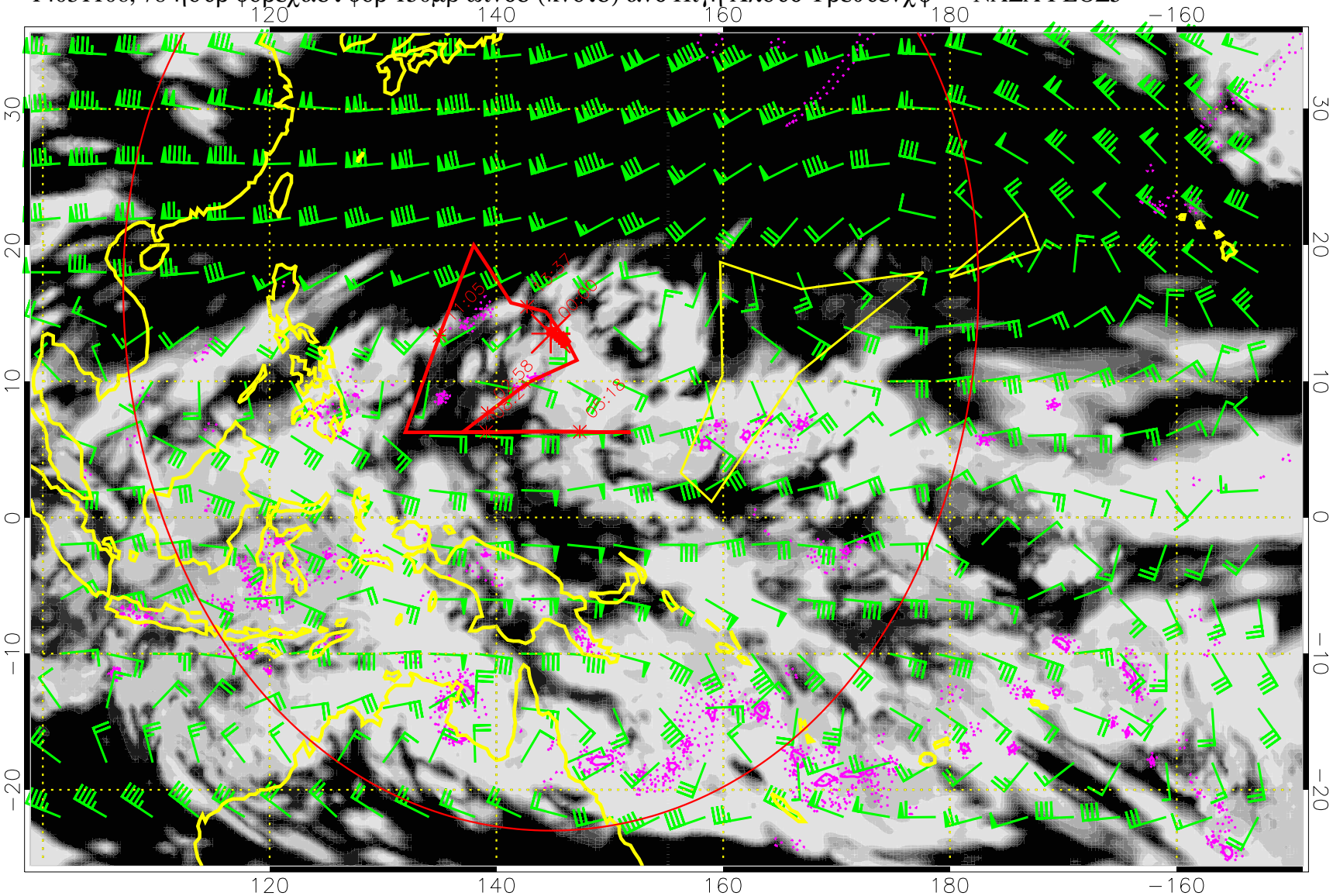

Πρεχιπ (τοτ δοτ, χονϖ σολ) 40 μμ/δαψ χοντουρσ, μιν 20

14031112, 84 ηουρ φορεχαστ φορ 150μβ ωινδσ (κνοτσ) ανδ Ηιγη Χλουδ Φρεθυενχψ –– ΝΑΣΑ ΓΕΟΣ5

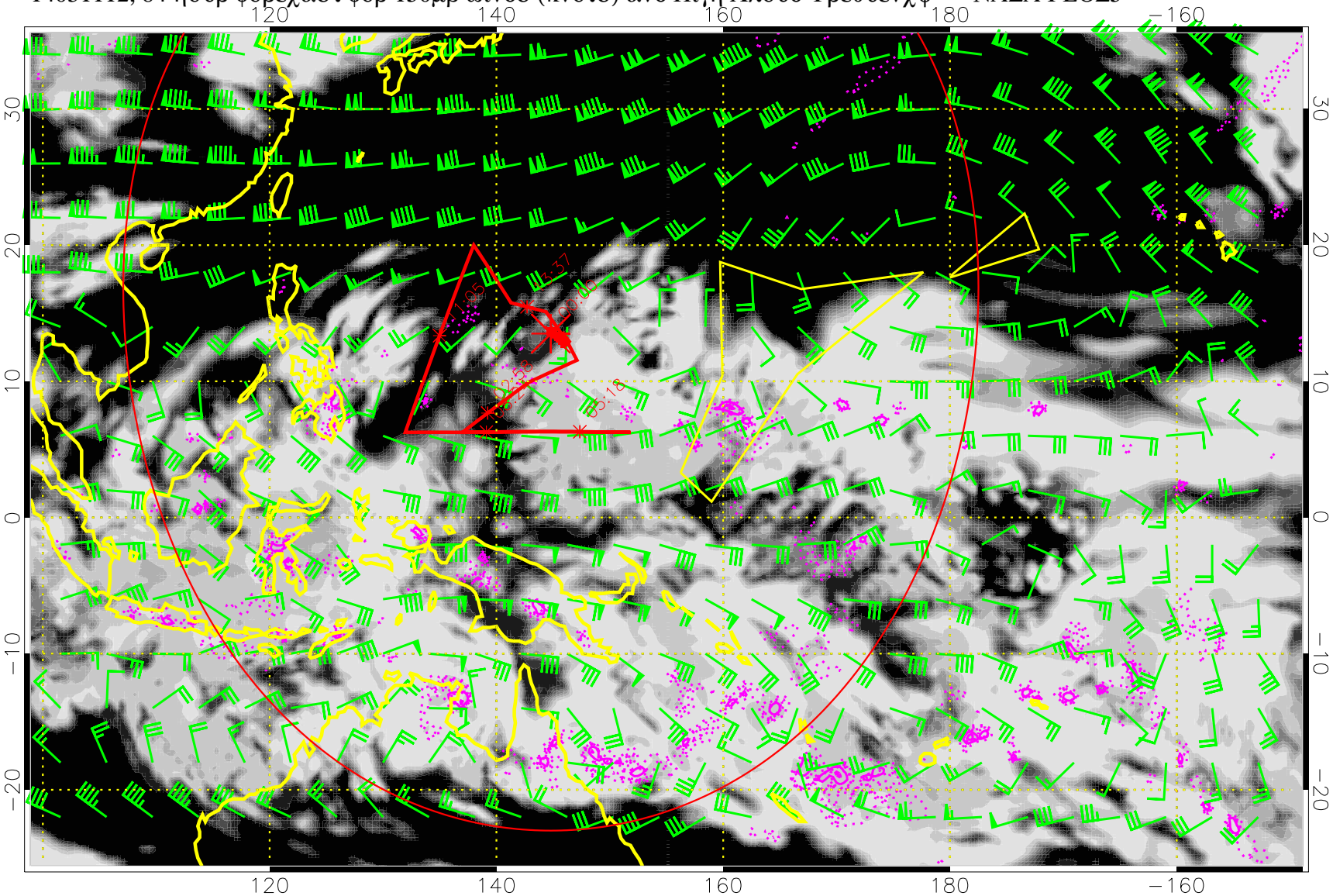

Πρεχιπ (τοτ δοτ, χονϖ σολ) 40 μμ/δαψ χοντουρσ, μιν 20

14031118, 90 ηουρ φορεχαστ φορ 150μβ ωινδσ (κνοτσ) ανδ Ηιγη Χλουδ Φρεθυενχψ –– ΝΑΣΑ ΓΕΟΣ5

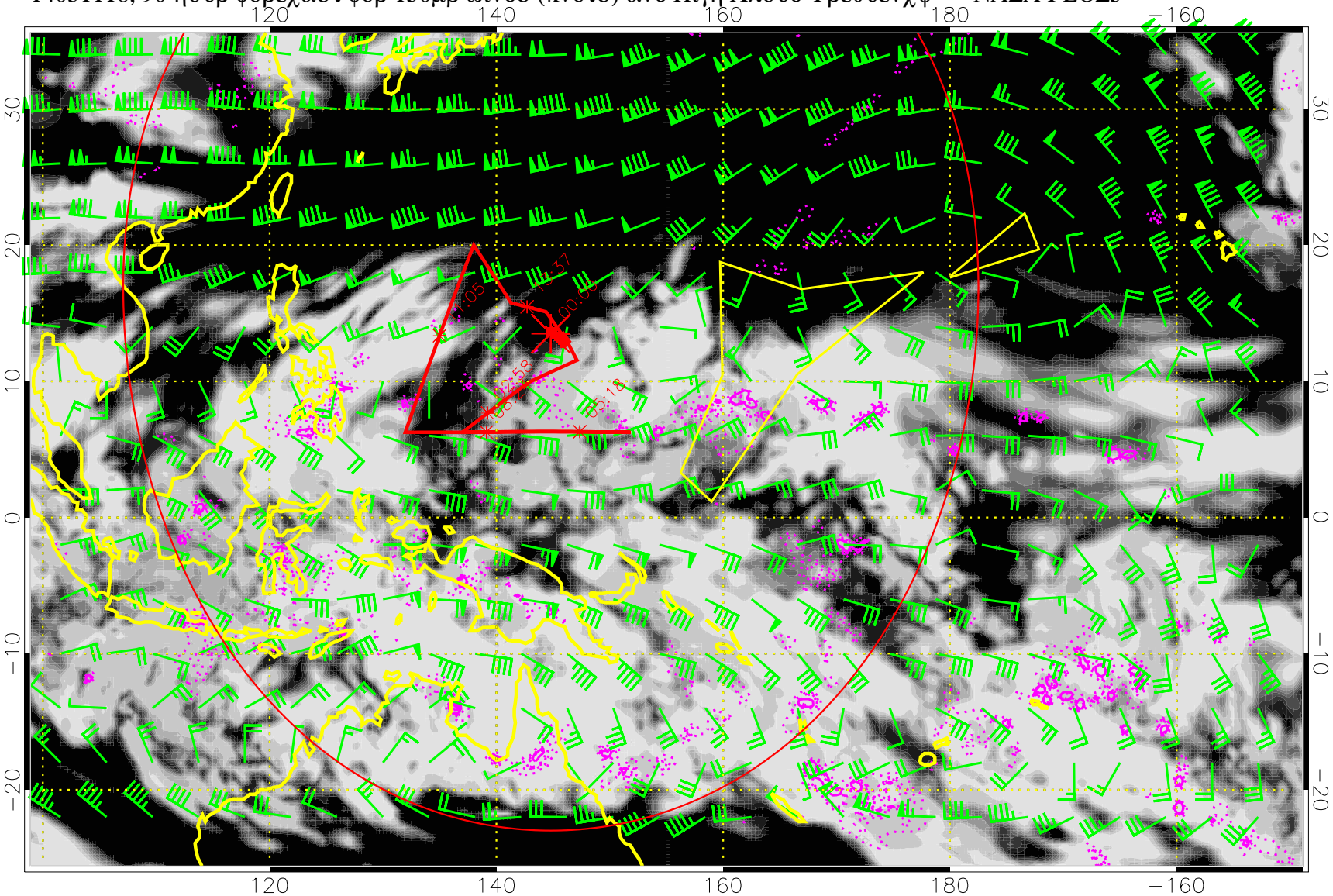

Πρεχιπ (τοτ δοτ, χονϖ σολ) 40 μμ/δαψ χοντουρσ, μιν 20

14031200, 96 ηουρ φορεχαστ φορ 150μβ ωινδσ (κνοτσ) ανδ Ηιγη Χλουδ Φρεθυενχψ –– ΝΑΣΑ ΓΕΟΣ5

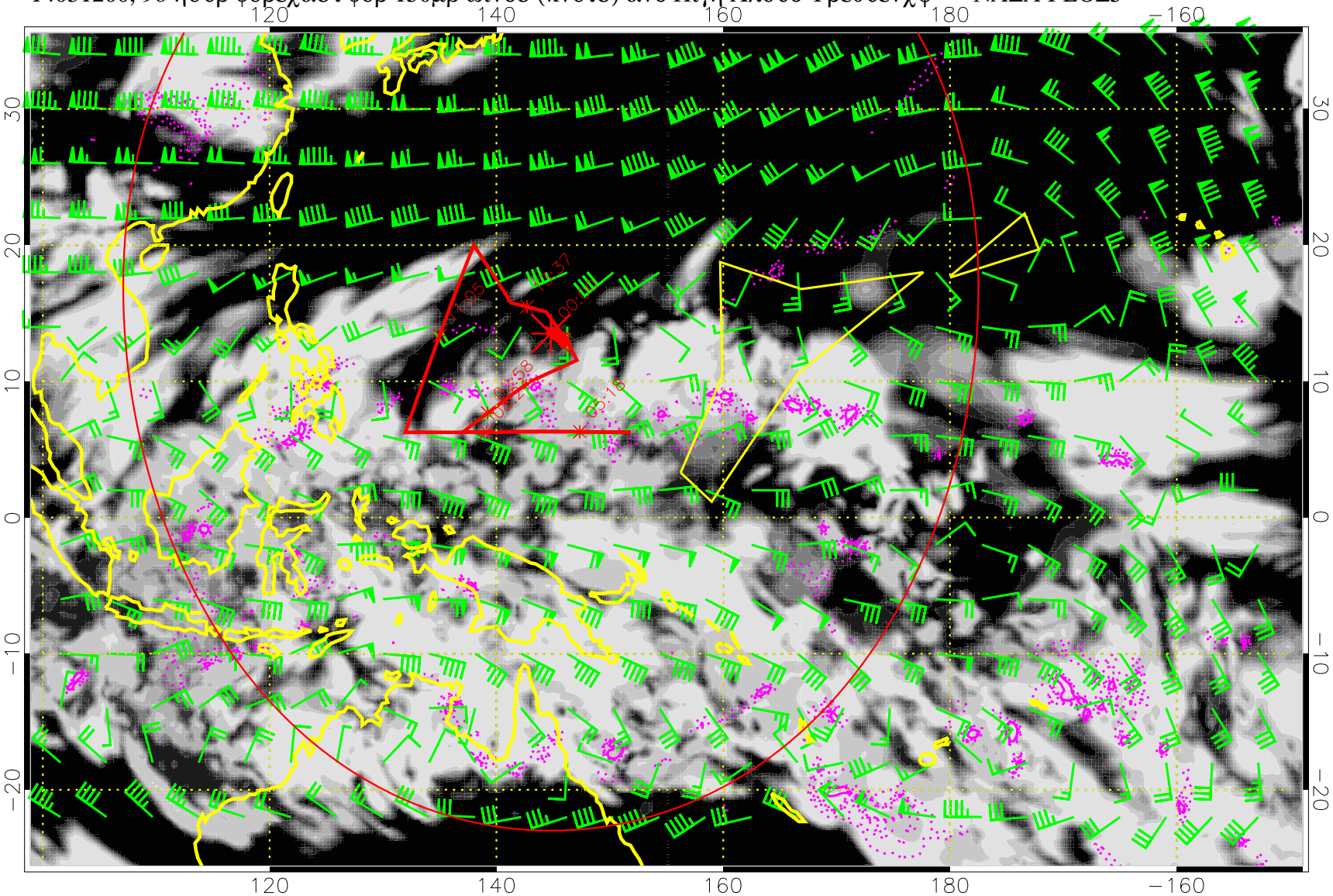

Πρεχιπ (τοτ δοτ, χονϖ σολ) 40 μμ/δαψ χοντουρσ, μιν 20

14031206, 102 ηουρ φορεχαστ φορ 150μβ ωινδσ (κνοτσ) ανδ Ηιγη Χλουδ Φρεθυενχψ –– ΝΑΣΑ ΓΕΟΣ5

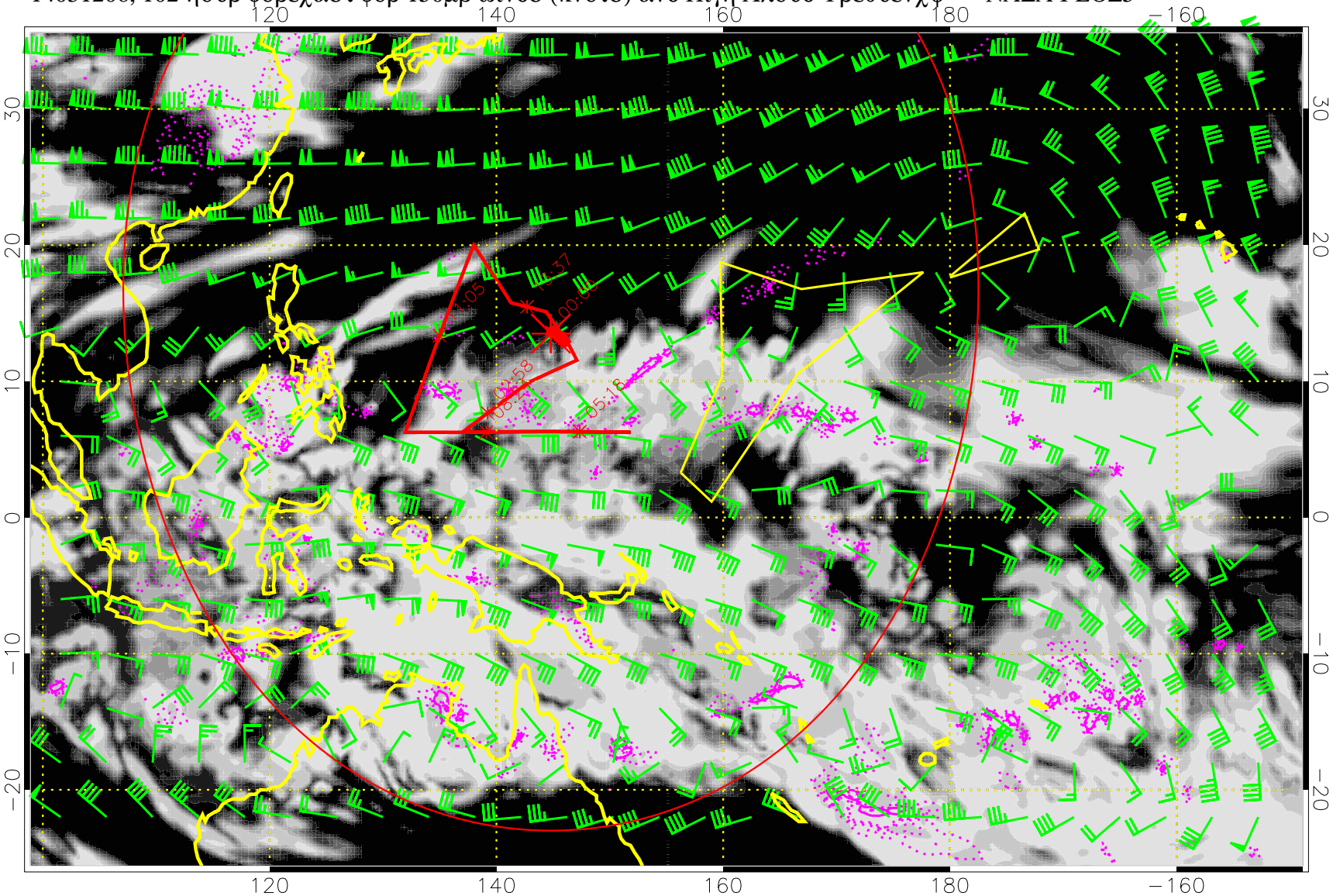

Πρεχιπ (τοτ δοτ, χονϖ σολ) 40 μμ/δαψ χοντουρσ, μιν 20

14031212, 108 ηουρ φορεχαστ φορ 150μβ ωινδσ (κνοτσ) ανδ Ηιγη Χλουδ Φρεθυενχψ –– ΝΑΣΑ ΓΕΟΣ5

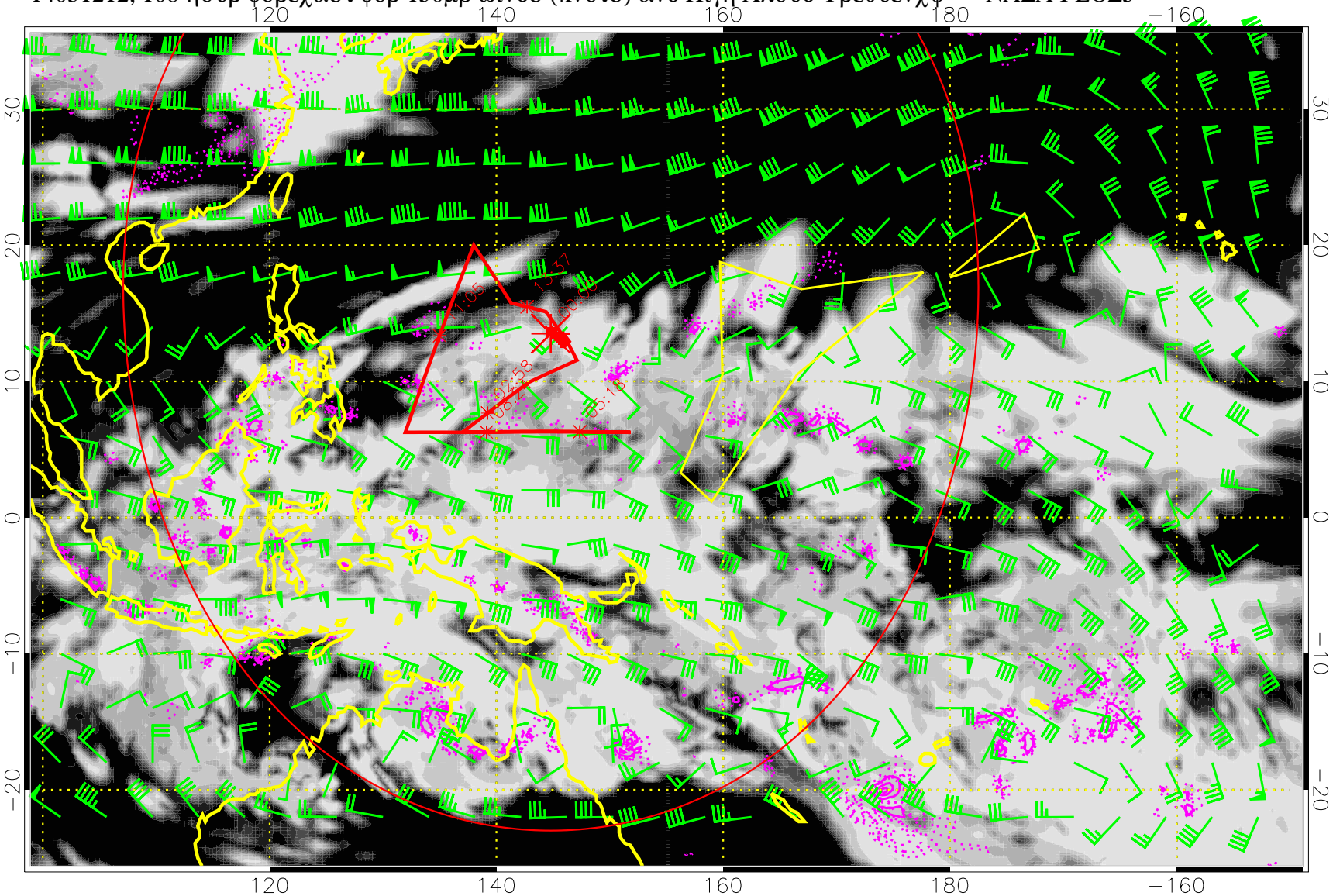

Πρεχιπ (τοτ δοτ, χονϖ σολ) 40 μμ/δαψ χοντουρσ, μιν 20

14031218, 114 ηουρ φορεχαστ φορ 150μβ ωινδσ (κνοτσ) ανδ Ηιγη Χλουδ Φρεθυενχψ –– ΝΑΣΑ ΓΕΟΣ5

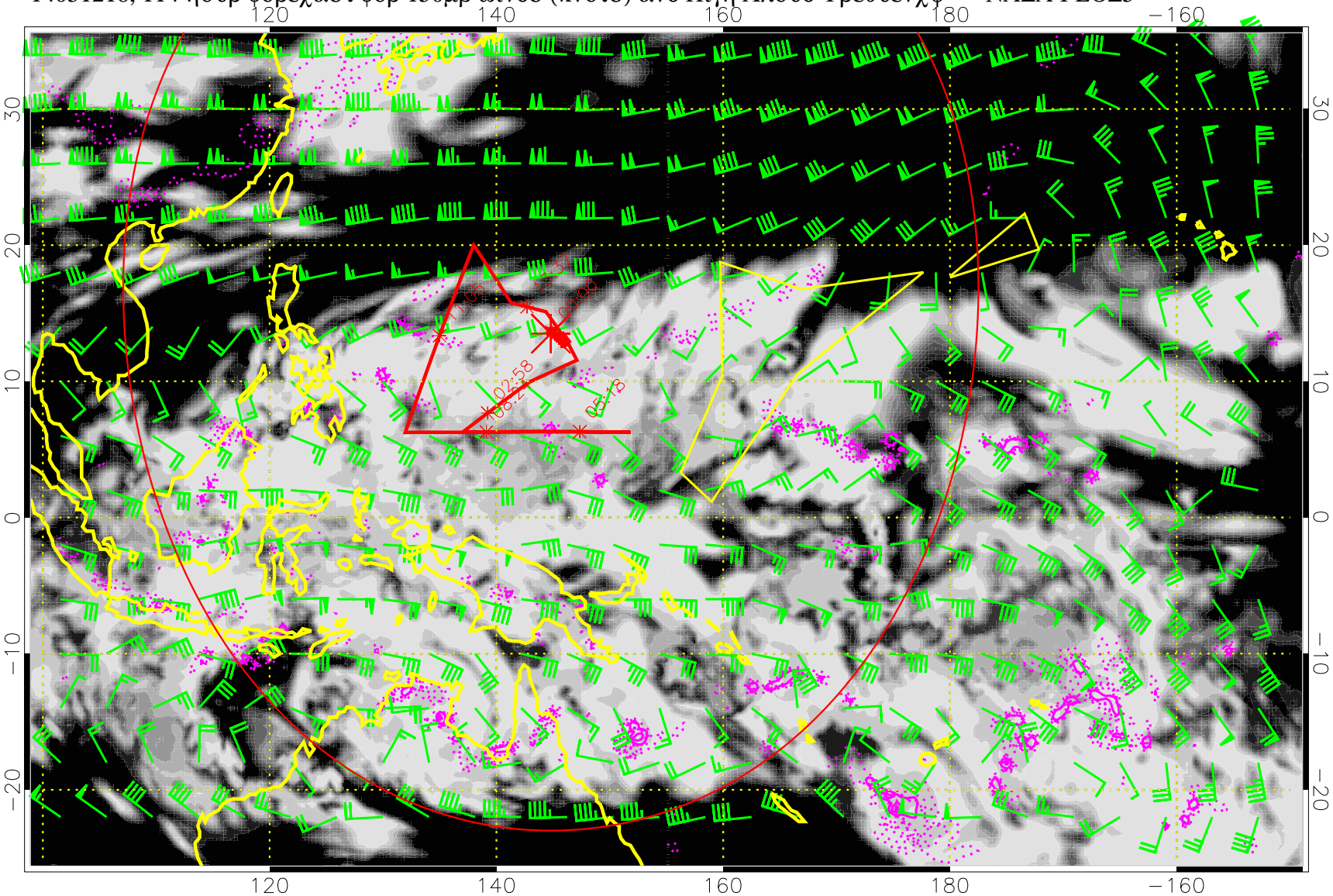

Πρεχιπ (τοτ δοτ, χονϖ σολ) 40 μμ/δαψ χοντουρσ, μιν 20

14031300, 120 ηουρ φορεχαστ φορ 150μβ ωινδσ (κνοτσ) ανδ Ηιγη Χλουδ Φρεθυενχψ –– ΝΑΣΑ ΓΕΟΣ5

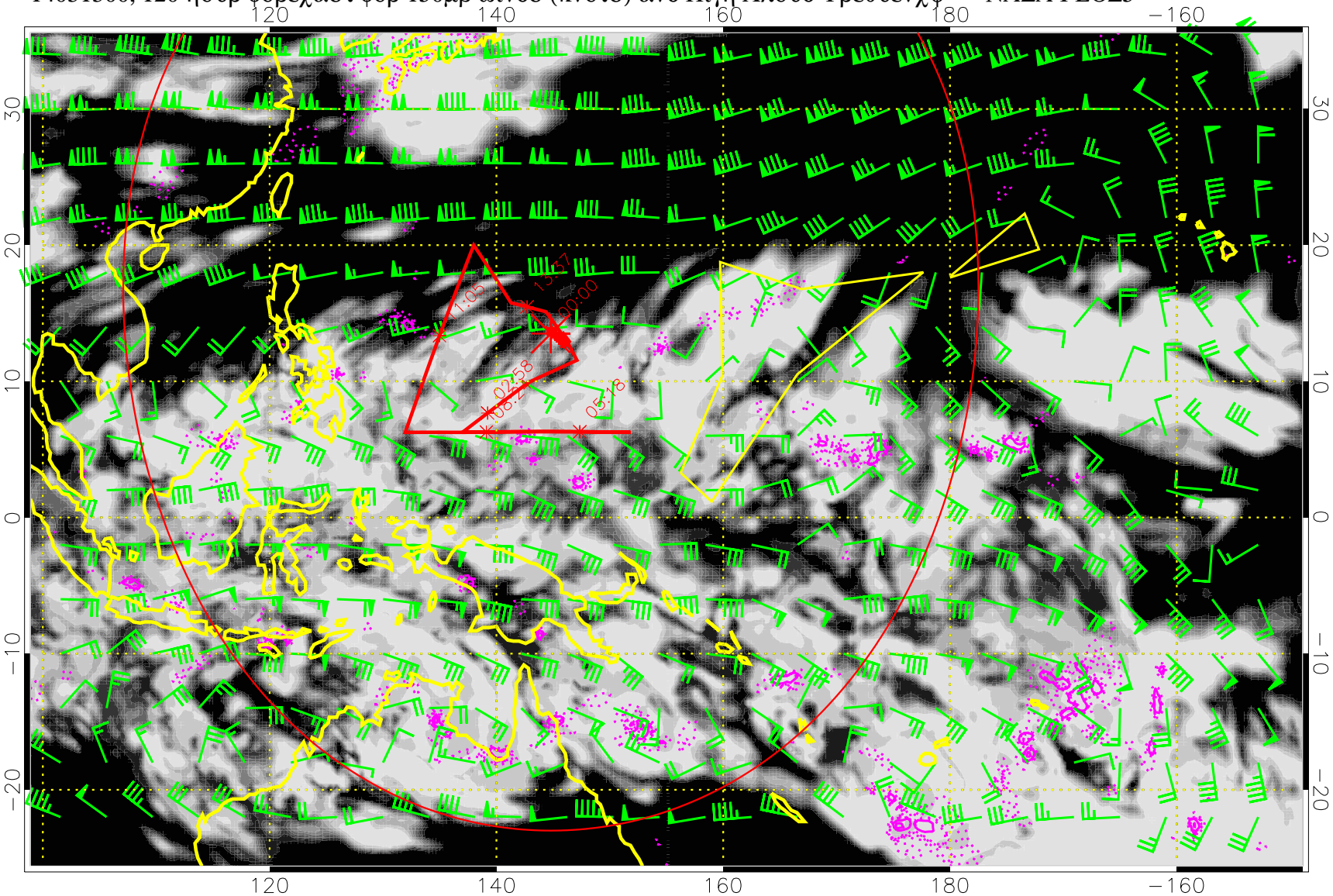

Πρεχιπ (τοτ δοτ, χονϖ σολ) 40 μμ/δαψ χοντουρσ, μιν 20