14030506, 6 ηουρ φορεχαστ φορ 500μβ ΡΗ ανδ ωινδσ (κνοτσ)–– ΝΑΣΑ ΓΕΟΣ5

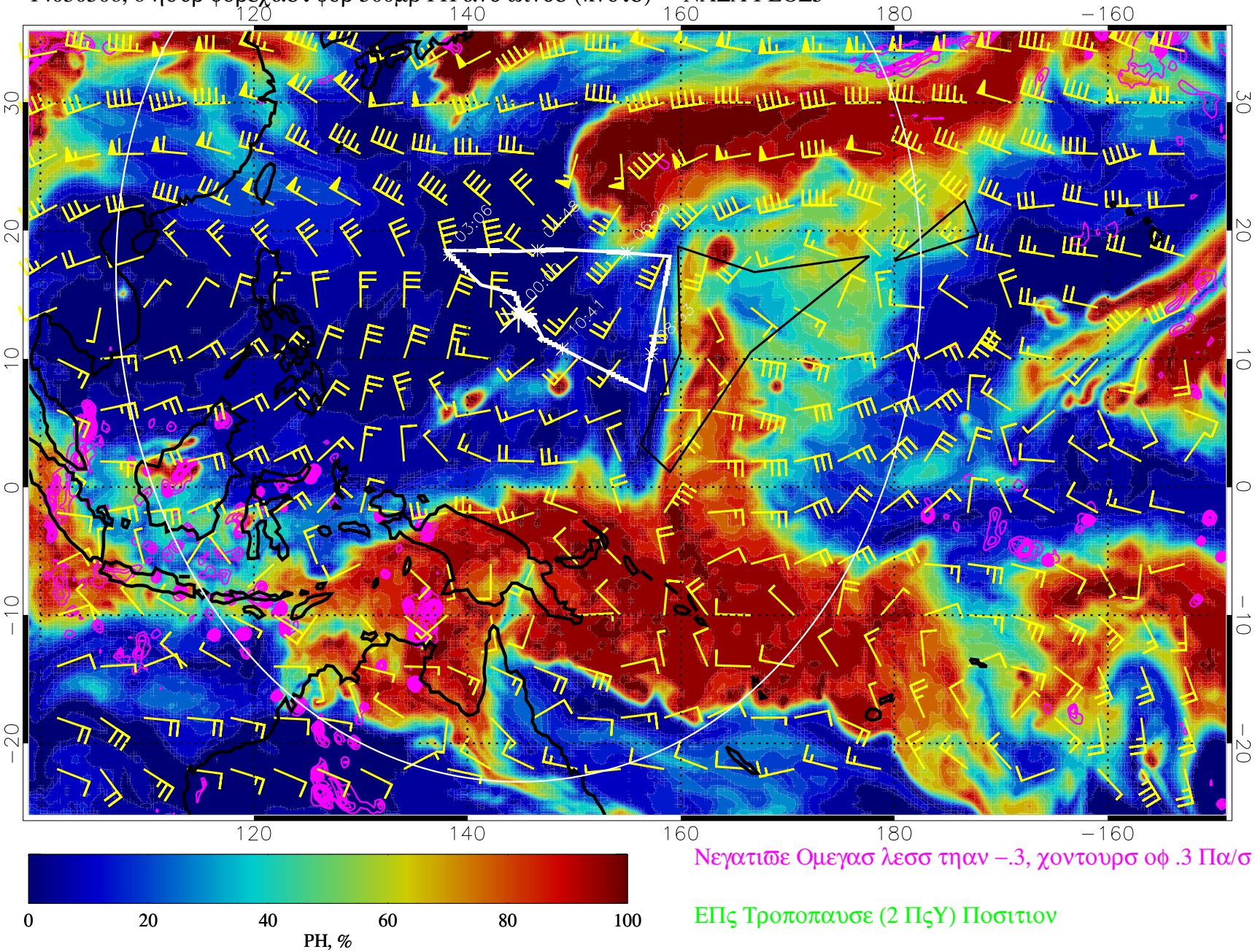

Νεγατιϖε Ομεγασ λεσσ τηαν –.3, χοντουρσ οφ .3 Πα/σ

ΕΠς Τροποπαυσε (2 ΠςΥ) Ποσιτιον

14030512, 12 ηουρ φορεχαστ φορ 500μβ ΡΗ ανδ ωινδσ (κνοτσ)–– ΝΑΣΑ ΓΕΟΣ5

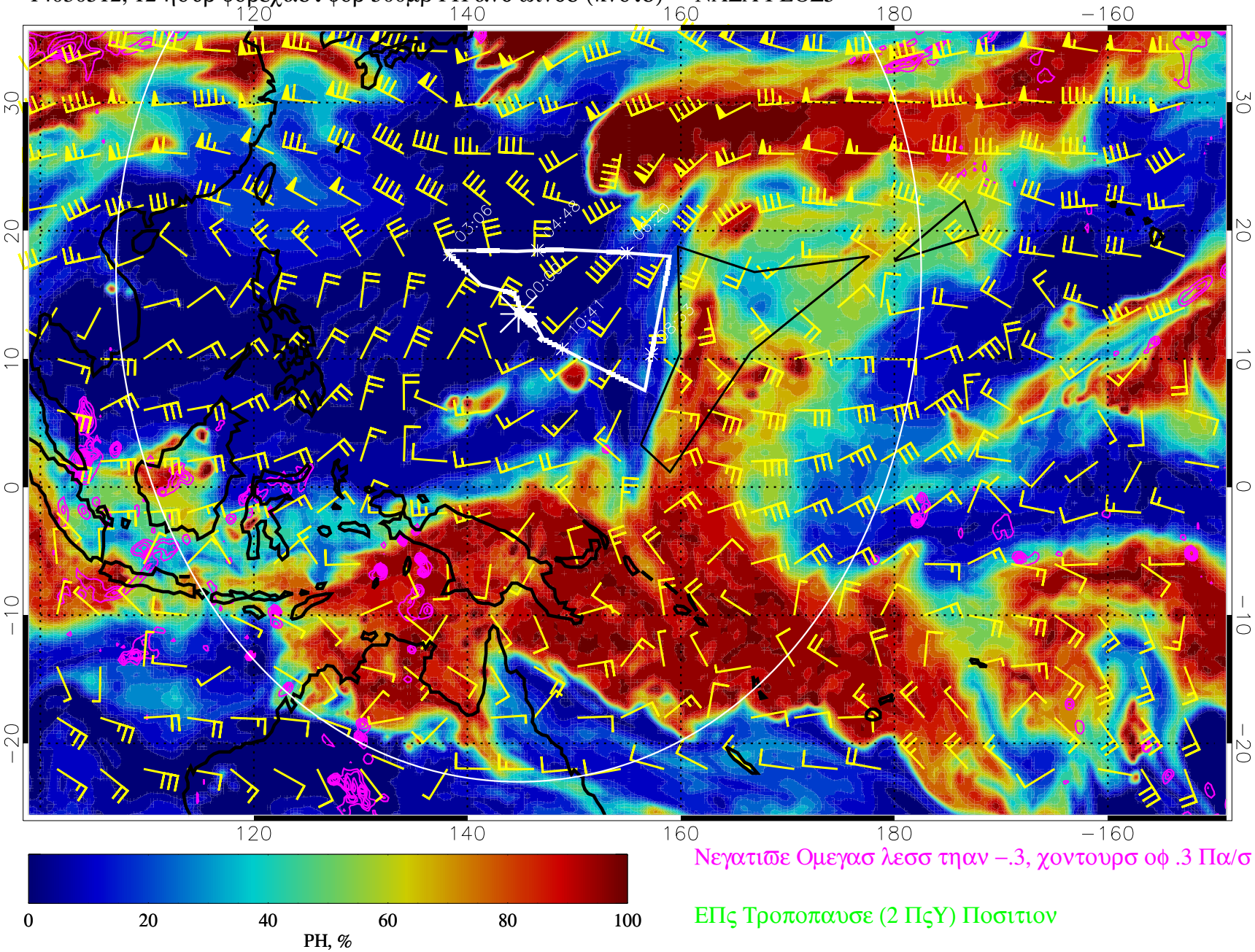

Νεγατιϖε Ομεγασ λεσσ τηαν −.3, χοντουρσ οφ .3 Πα/σ

ΕΠς Τροποπαυσε (2 ΠςΥ) Ποσιτιον

14030518, 18 ηουρ φορεχαστ φορ 500μβ ΡΗ ανδ ωινδσ (κνοτσ)–– ΝΑΣΑ ΓΕΟΣ5

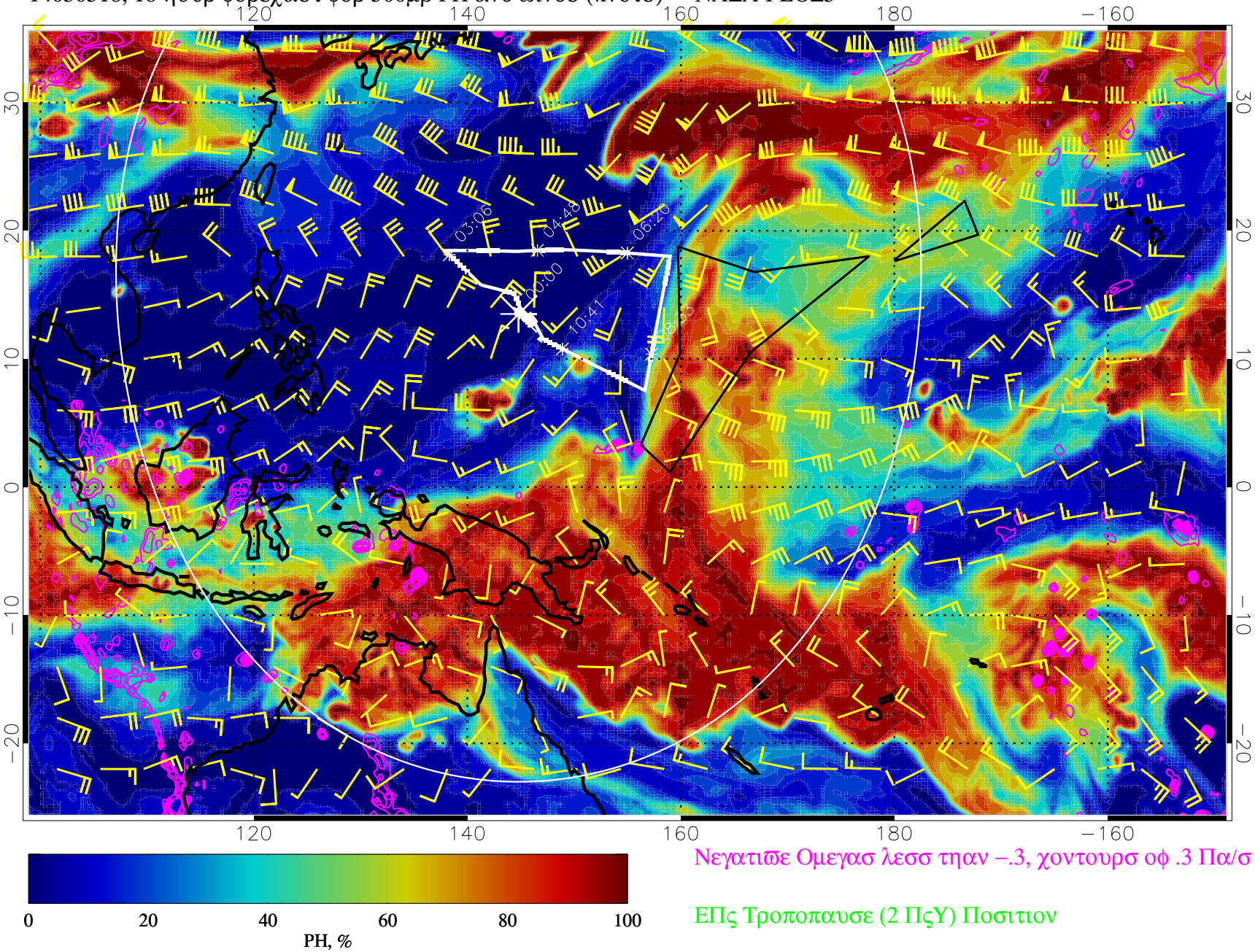

Νεγατιϖε Ομεγασ λεσσ τηαν −.3, χοντουρσ οφ .3 Πα/σ

ΕΠς Τροποπαυσε (2 ΠςΥ) Ποσιτιον

14030600, 24 ηουρ φορεχαστ φορ 500μβ ΡΗ ανδ ωινδσ (κνοτσ)–– ΝΑΣΑ ΓΕΟΣ5

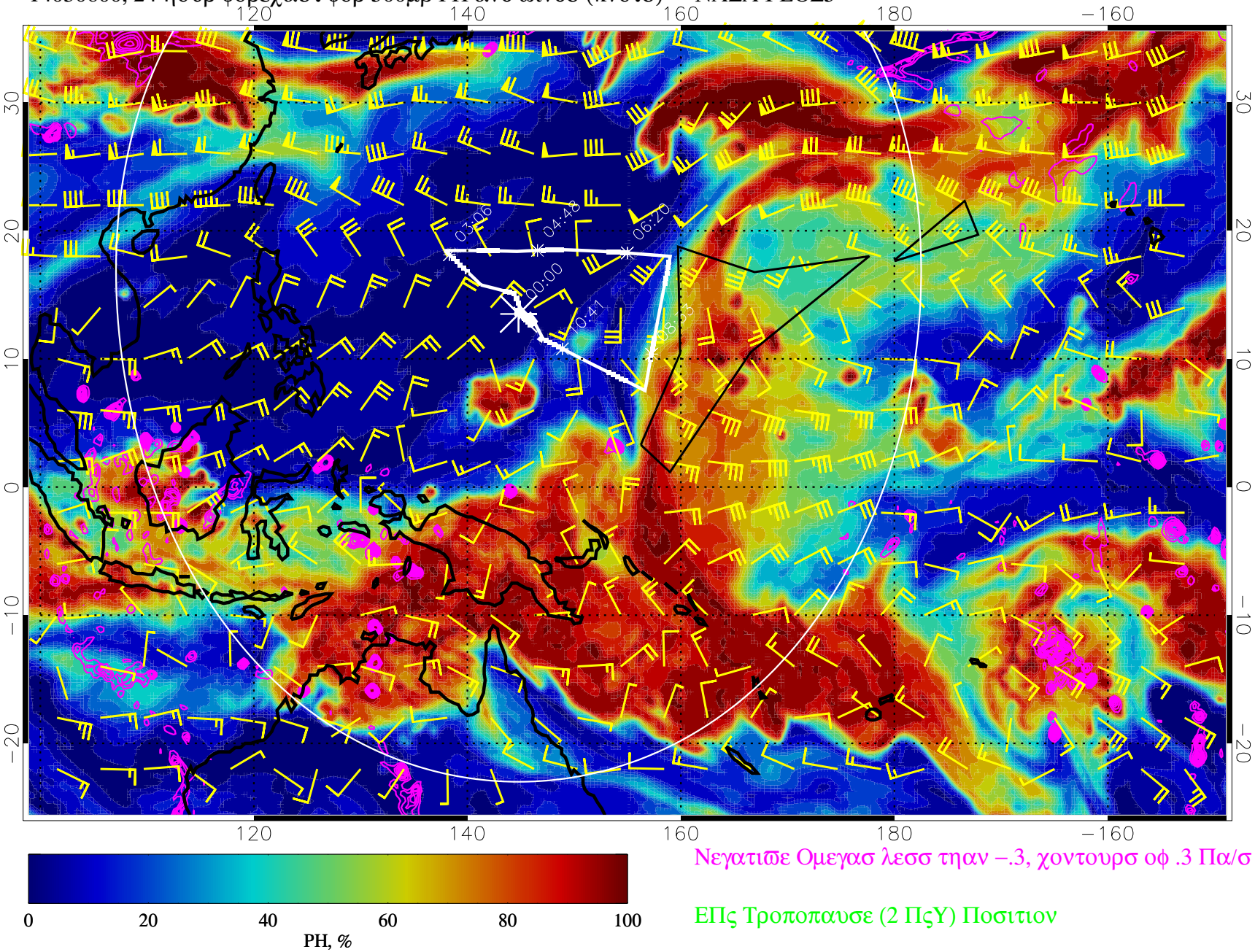

Νεγατιϖε Ομεγασ λεσσ τηαν –.3, χοντουρσ οφ .3 Πα/σ

ΕΠς Τροποπαυσε (2 ΠςΥ) Ποσιτιον

14030606, 30 ηουρ φορεχαστ φορ 500μβ ΡΗ ανδ ωινδσ (κνοτσ)–– ΝΑΣΑ ΓΕΟΣ5

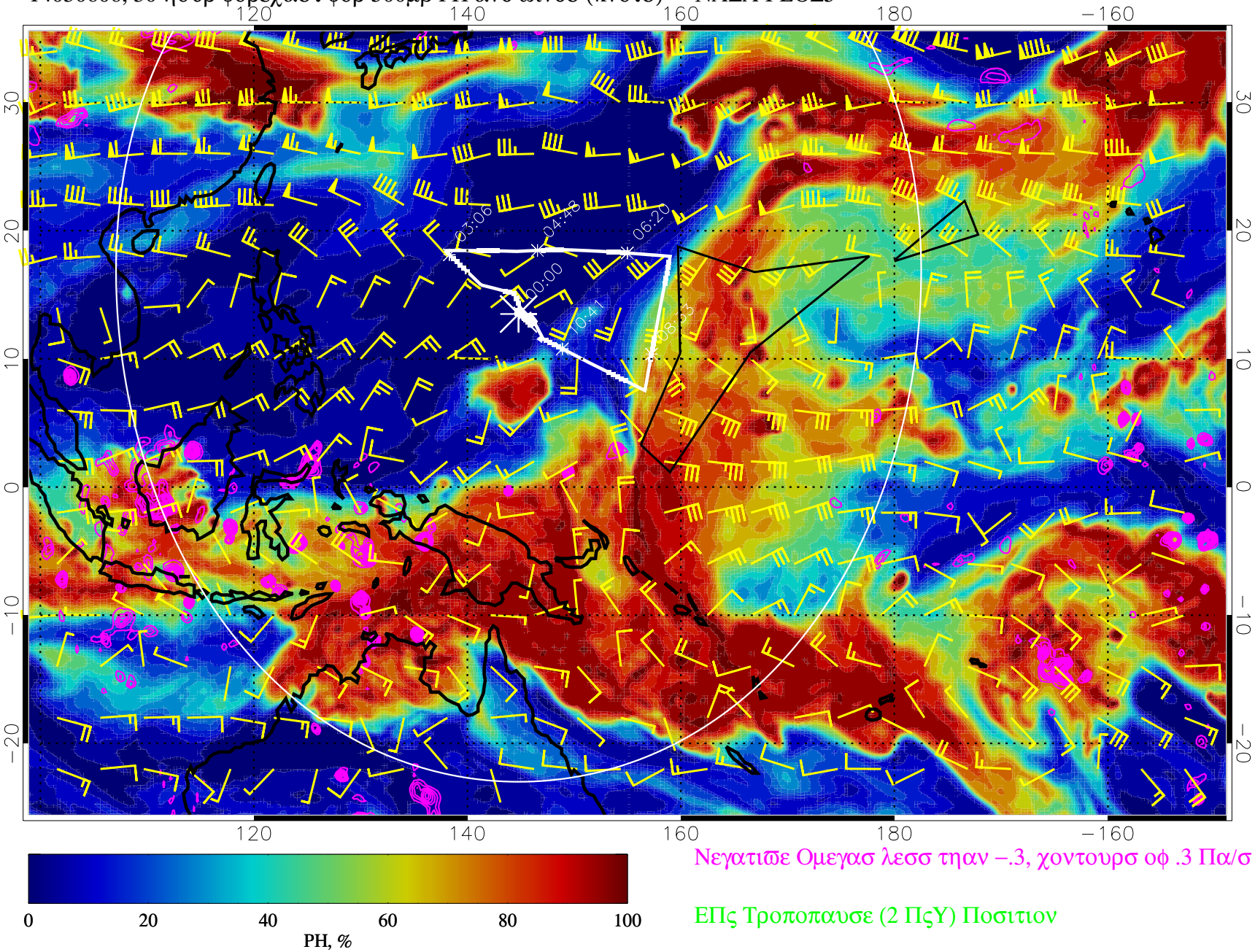

Νεγατιωε Ομεγασ λεσσ τηαν –.3, χοντουρσ οφ .3 Πα/σ

ΕΠς Τροποπαυσε (2 ΠςΥ) Ποσιτιον

14030612, 36 ηουρ φορεχαστ φορ 500μβ ΡΗ ανδ ωινδσ (κνοτσ)–– ΝΑΣΑ ΓΕΟΣ5

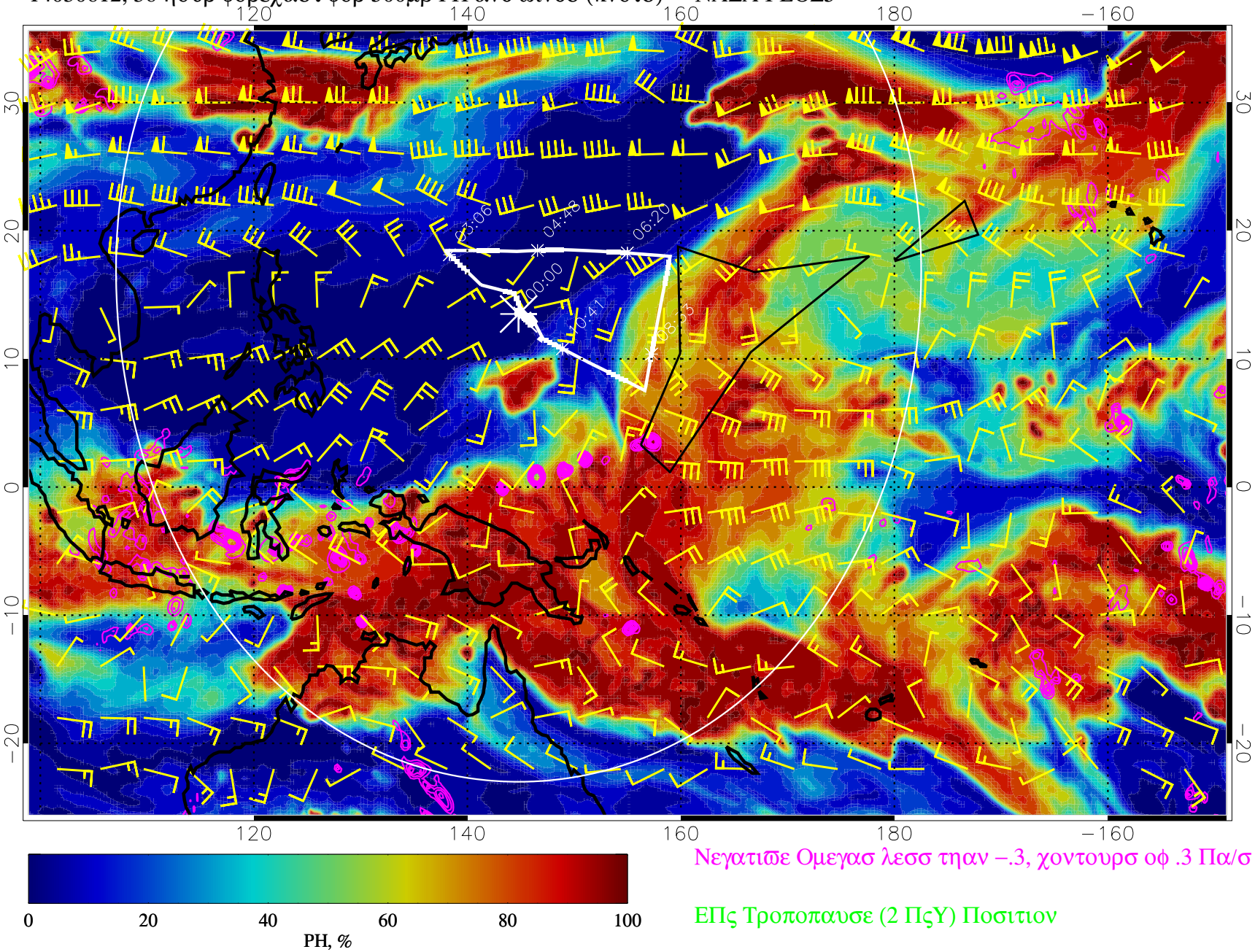

Νεγατιωε Ομεγασ λεσσ τηαν –.3, χοντουρσ οφ .3 Πα/σ

ΕΠς Τροποπαυσε (2 ΠςΥ) Ποσιτιον

14030618, 42 ηουρ φορεχαστ φορ 500μβ ΡΗ ανδ ωινδσ (κνοτσ)–– ΝΑΣΑ ΓΕΟΣ5

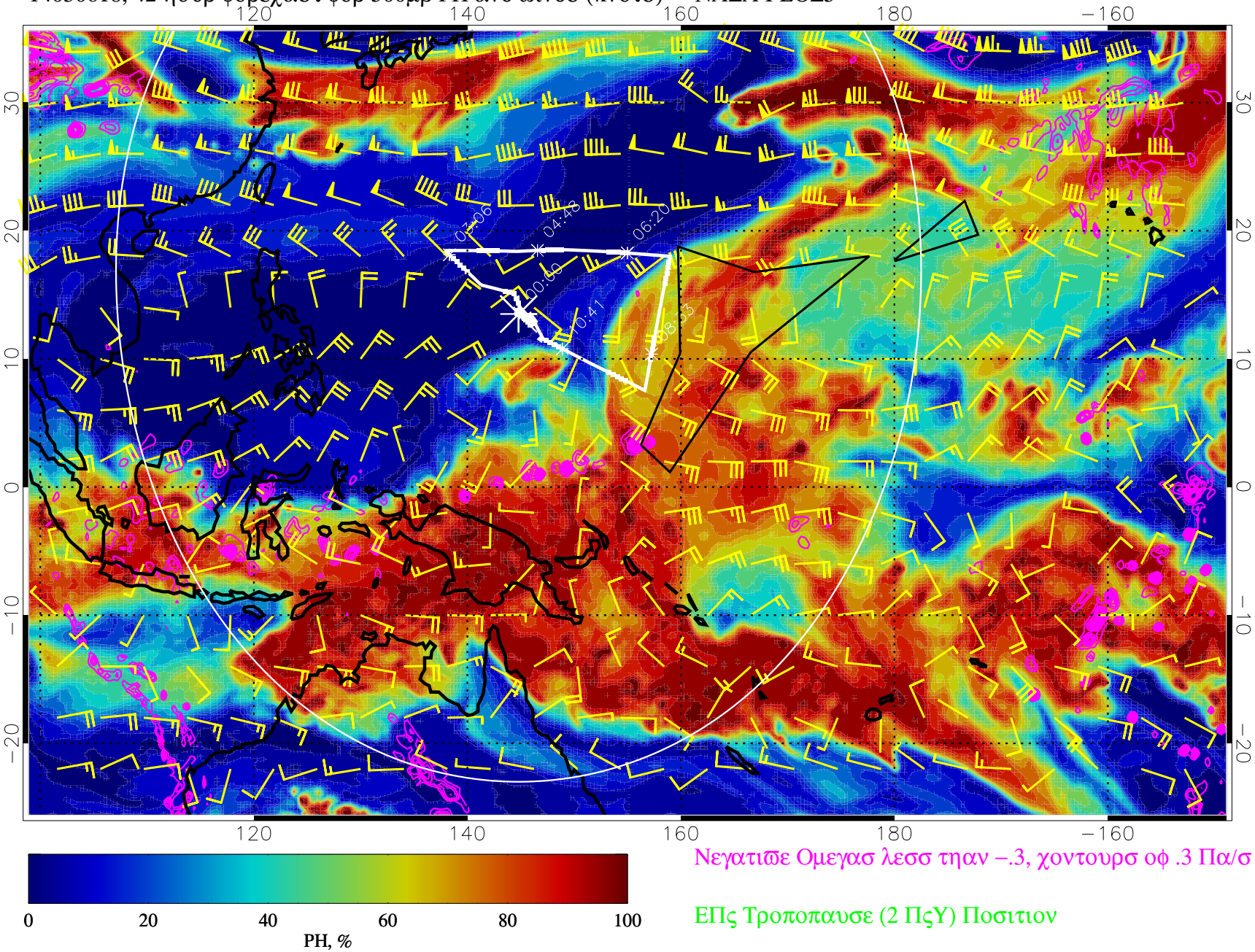

Νεγατιωε Ομεγασ λεσσ τηαν –.3, χοντουρσ οφ .3 Πα/σ

ΕΠς Τροποπαυσε (2 ΠςΥ) Ποσιτιον

14030700, 48 ηουρ φορεχαστ φορ 500μβ ΡΗ ανδ ωινδσ (κνοτσ)–– ΝΑΣΑ ΓΕΟΣ5

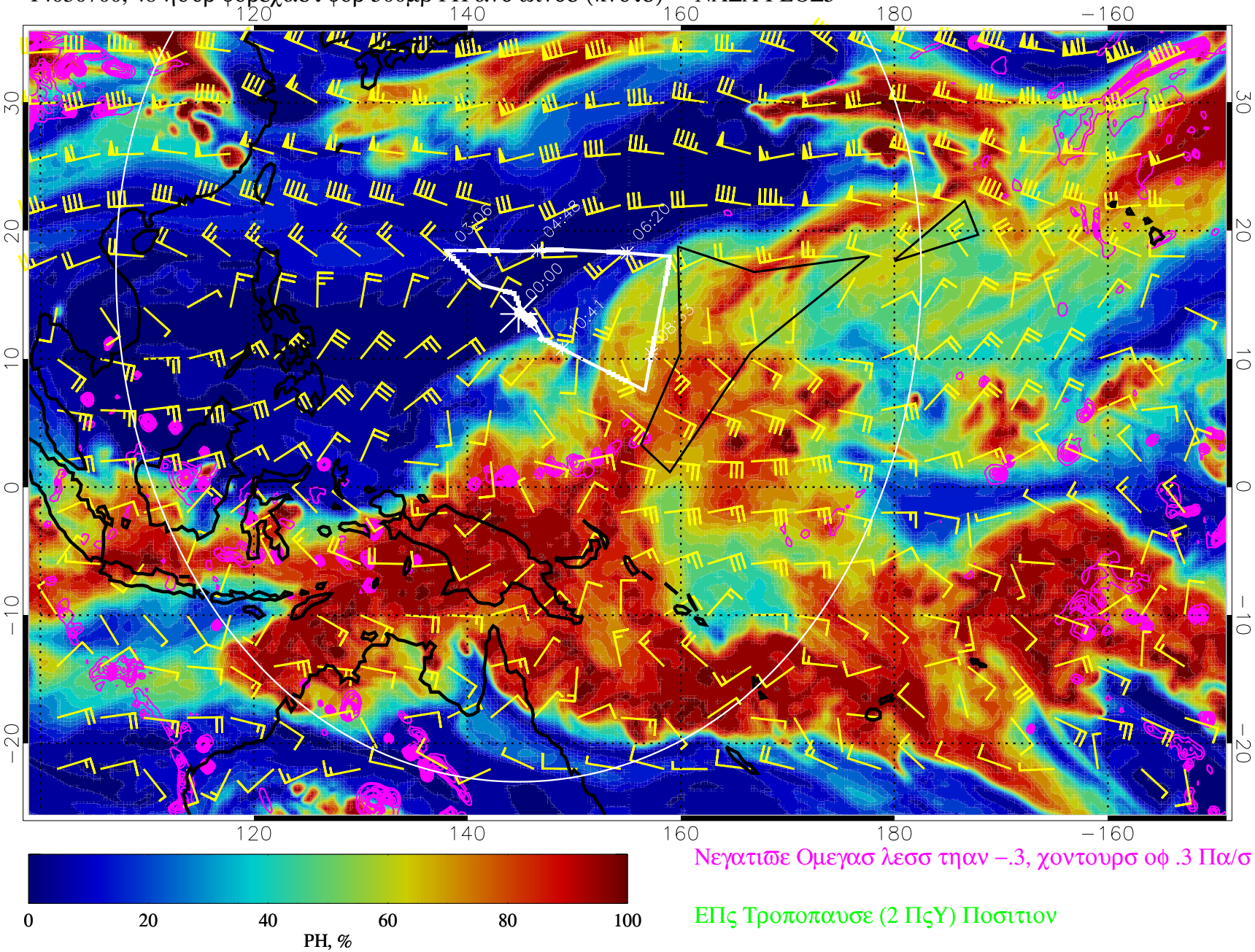

Νεγατιϖε Ομεγασ λεσσ τηαν –.3, χοντουρσ οφ .3 Πα/σ

ΕΠς Τροποπαυσε (2 ΠςΥ) Ποσιτιον

14030706, 54 ηουρ φορεχαστ φορ 500μβ ΡΗ ανδ ωινδσ (κνοτσ)–– ΝΑΣΑ ΓΕΟΣ5

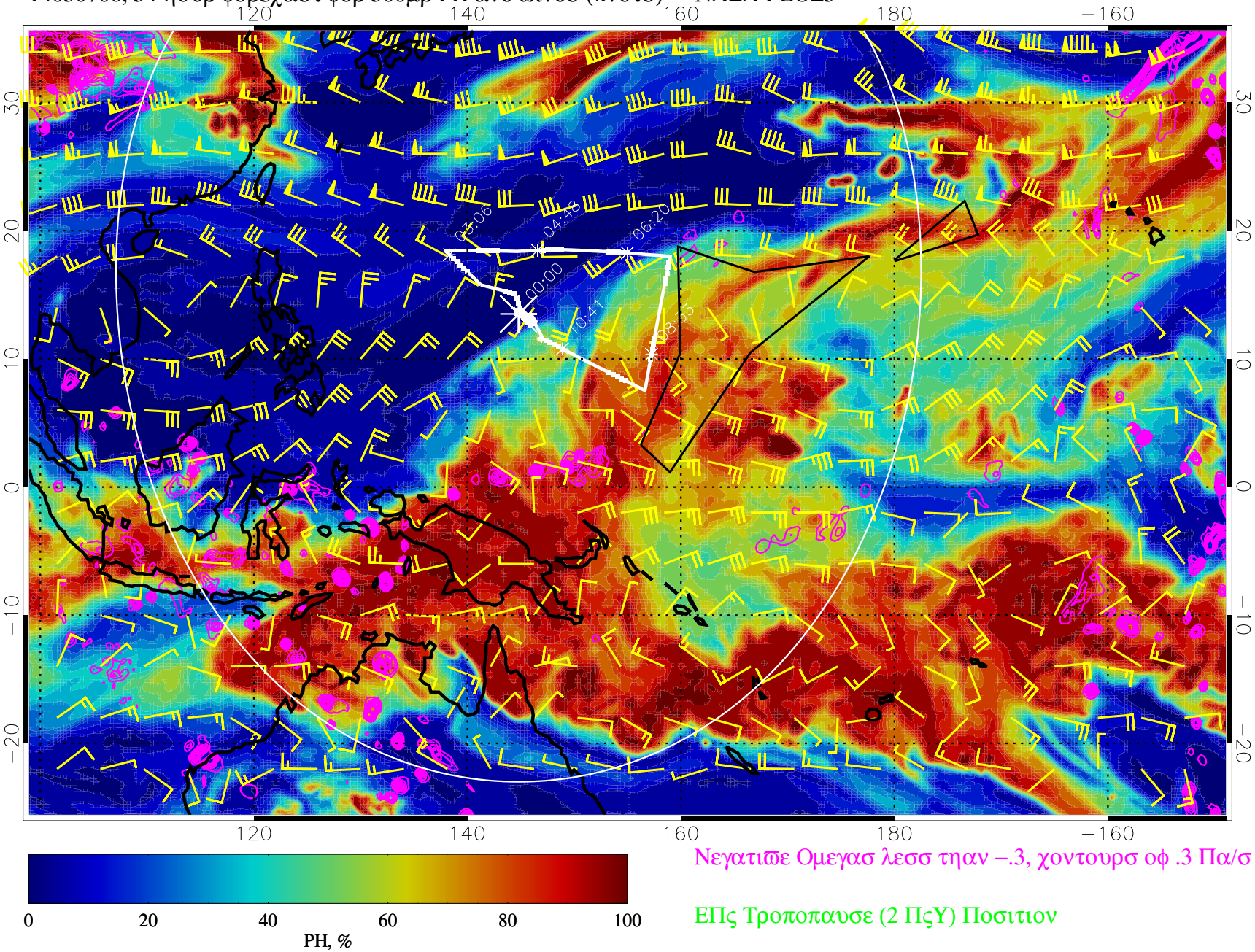

Νεγατιϖε Ομεγασ λεσσ τηαν −.3, χοντουρσ οφ .3 Πα/σ

ΕΠς Τροποπαυσε (2 ΠςΥ) Ποσιτιον

14030712, 60 ηουρ φορεχαστ φορ 500μβ ΡΗ ανδ ωινδσ (κνοτσ)–– ΝΑΣΑ ΓΕΟΣ5

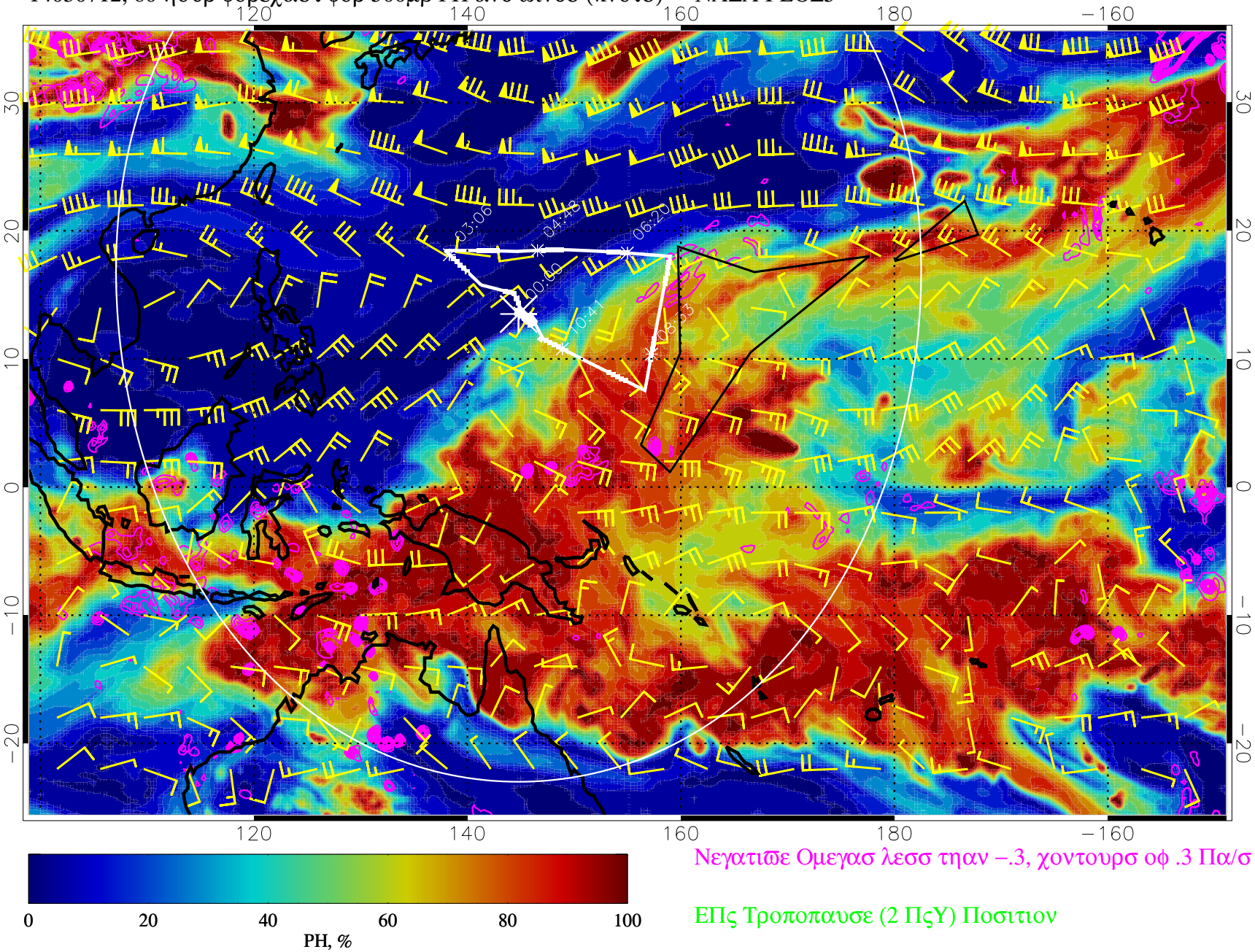

Νεγατιϖε Ομεγασ λεσσ τηαν –.3, χοντουρσ οφ .3 Πα/σ

ΕΠς Τροποπαυσε (2 ΠςΥ) Ποσιτιον

14030718, 66 ηουρ φορεχαστ φορ 500μβ ΡΗ ανδ ωινδσ (κνοτσ)–– ΝΑΣΑ ΓΕΟΣ5

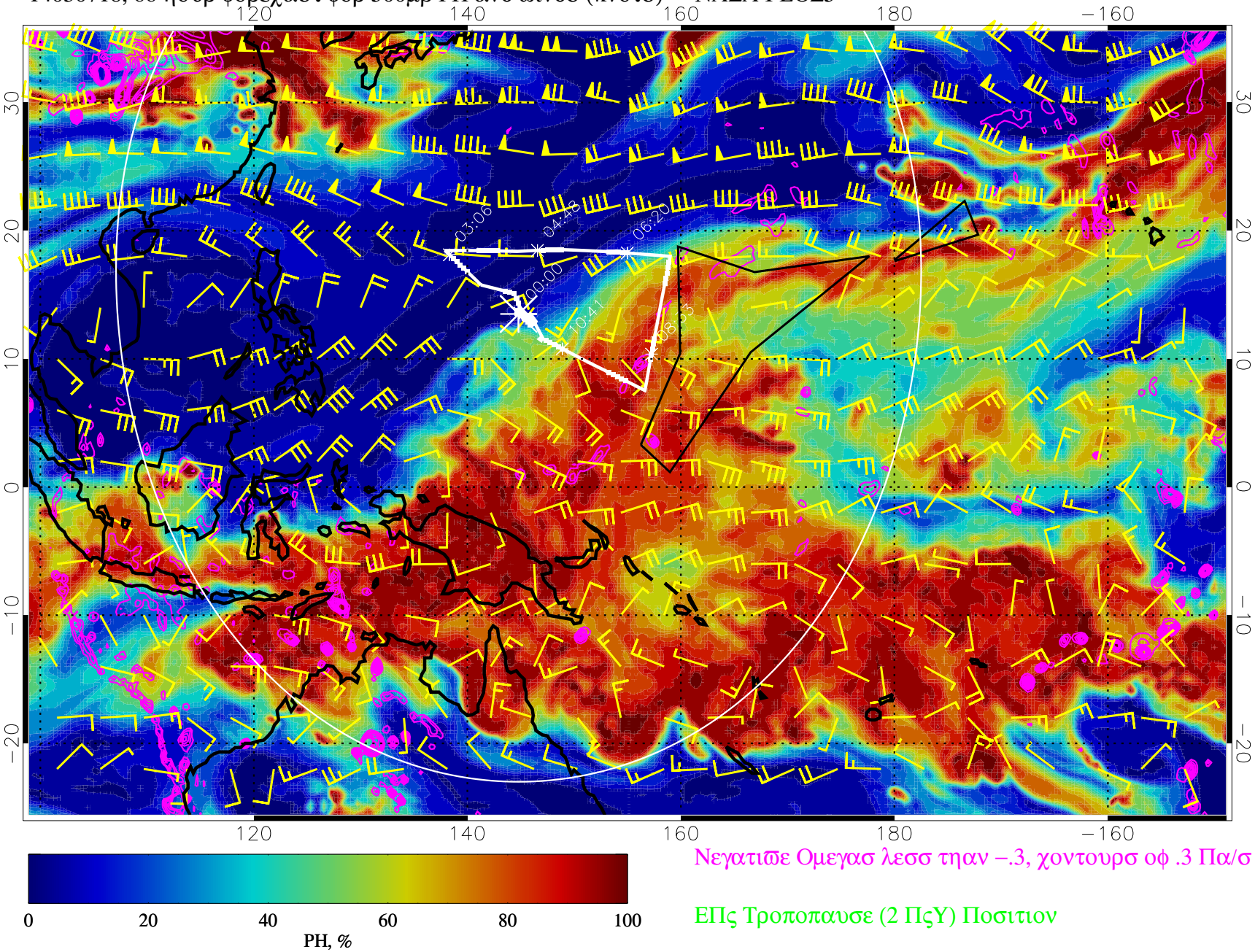

Νεγατιϖε Ομεγασ λεσσ τηαν −.3, χοντουρσ οφ .3 Πα/σ

ΕΠς Τροποπαυσε (2 ΠςΥ) Ποσιτιον

14030800, 72 ηουρ φορεχαστ φορ 500μβ ΡΗ ανδ ωινδσ (κνοτσ)–– ΝΑΣΑ ΓΕΟΣ5

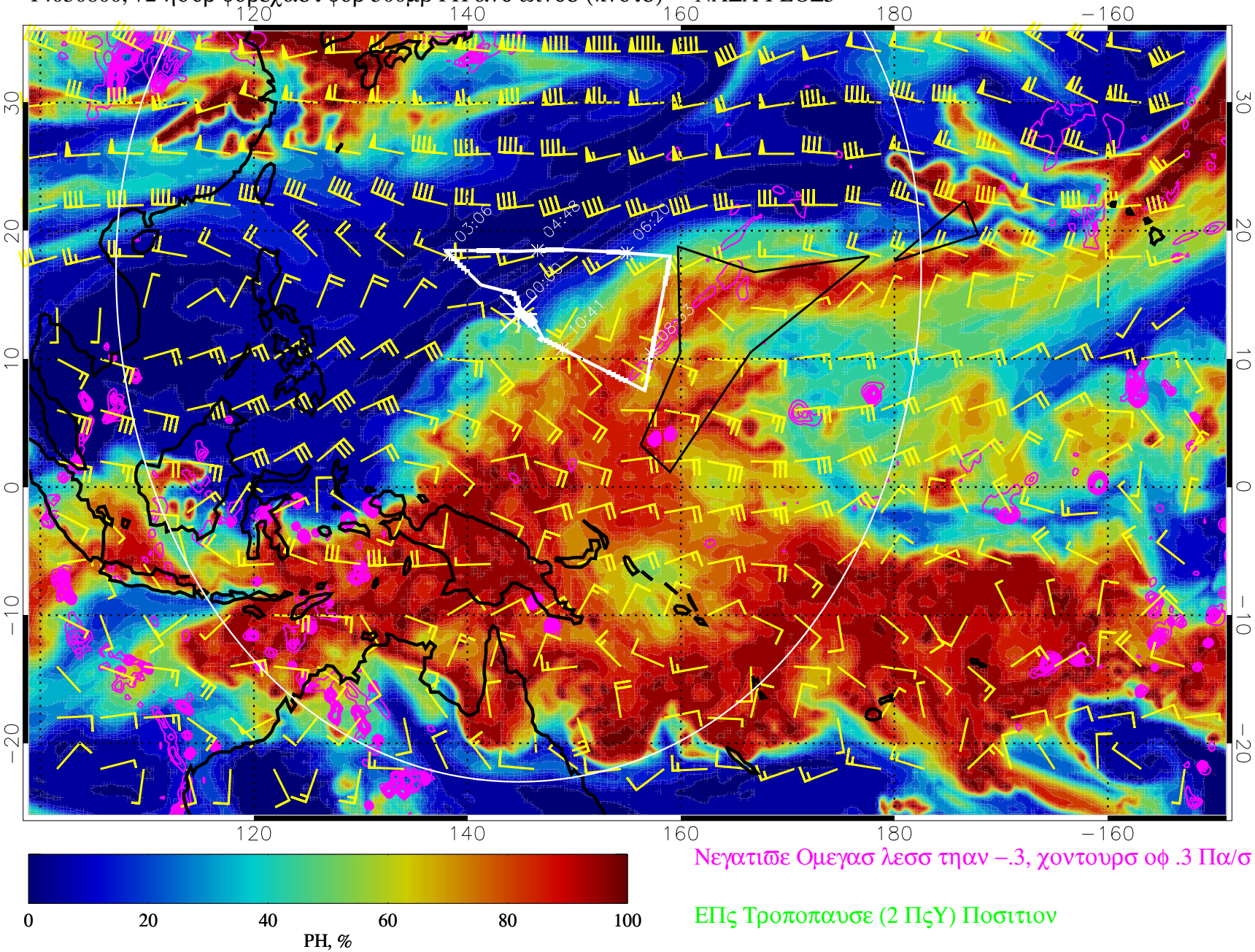

Νεγατιϖε Ομεγασ λεσσ τηαν −.3, χοντουρσ οφ .3 Πα/σ

ΕΠς Τροποπαυσε (2 ΠςΥ) Ποσιτιον

14030806, 78 ηουρ φορεχαστ φορ 500μβ ΡΗ ανδ ωινδσ (κνοτσ)–– ΝΑΣΑ ΓΕΟΣ5

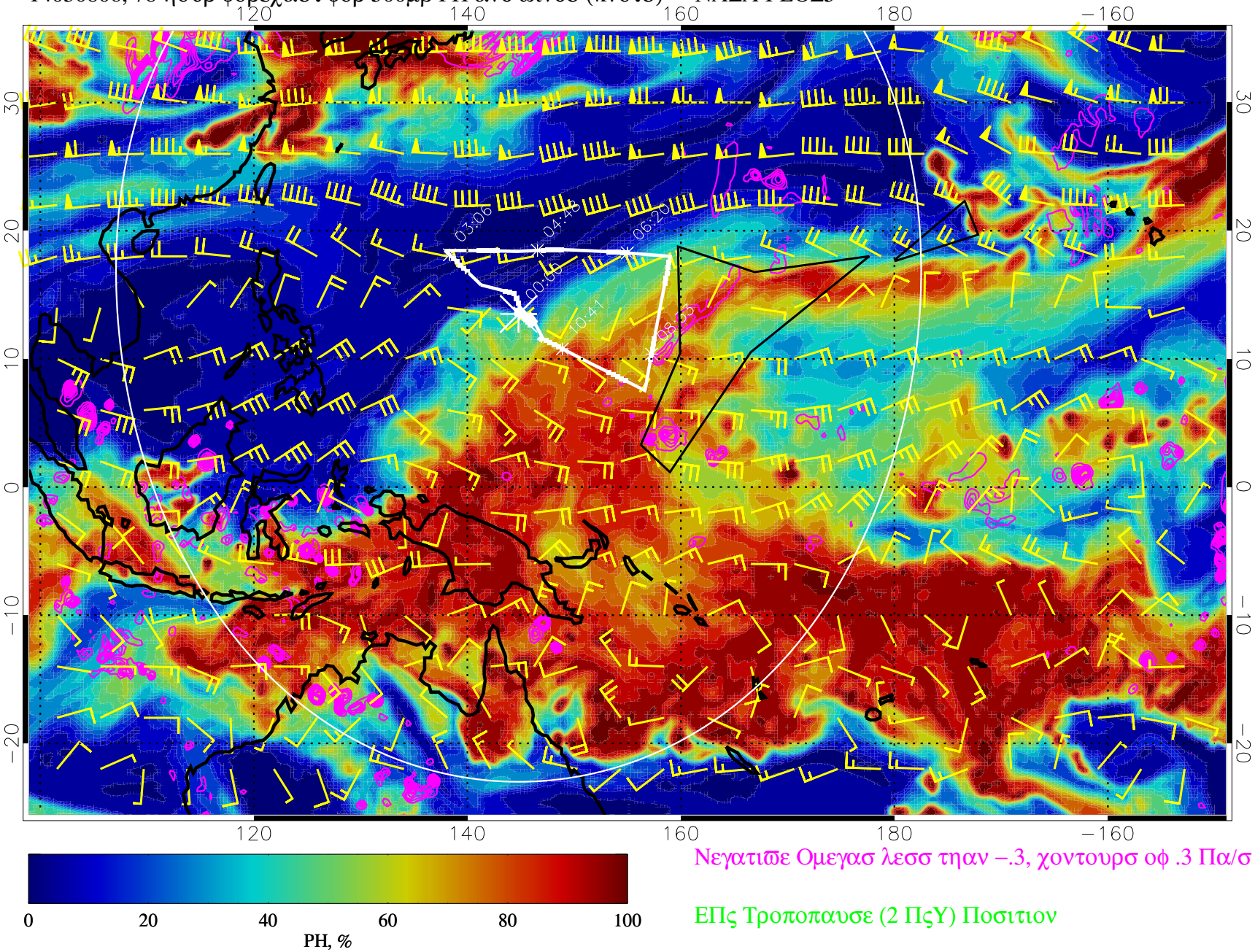

Νεγατιϖε Ομεγασ λεσσ τηαν –.3, χοντουρσ οφ .3 Πα/σ

ΕΠς Τροποπαυσε (2 ΠςΥ) Ποσιτιον

14030812, 84 ηουρ φορεχαστ φορ 500μβ ΡΗ ανδ ωινδσ (κνοτσ)–– ΝΑΣΑ ΓΕΟΣ5

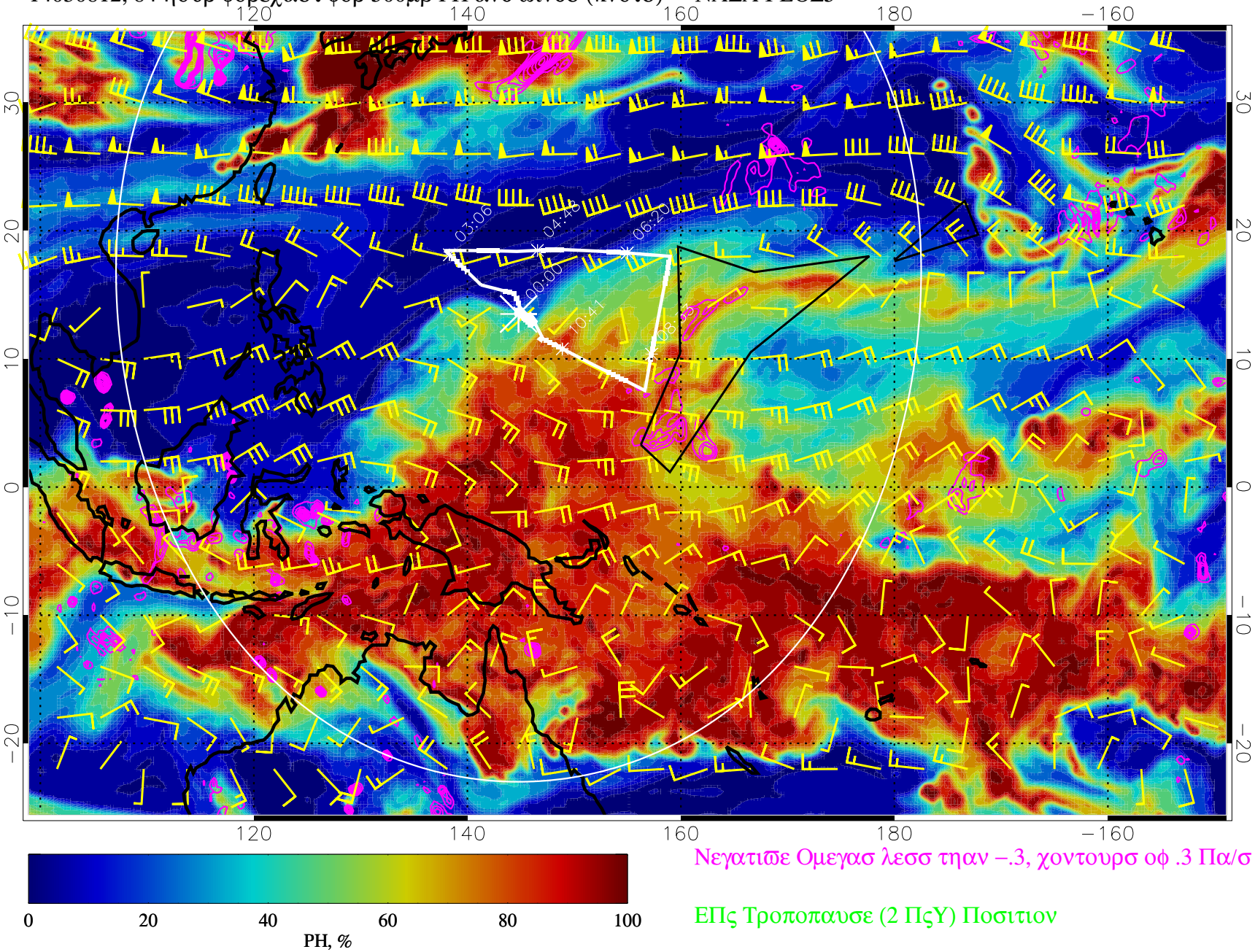

Νεγατιϖε Ομεγασ λεσσ τηαν –.3, χοντουρσ οφ .3 Πα/σ

ΕΠς Τροποπαυσε (2 ΠςΥ) Ποσιτιον

14030818, 90 ηουρ φορεχαστ φορ 500μβ ΡΗ ανδ ωινδσ (κνοτσ)–– ΝΑΣΑ ΓΕΟΣ5

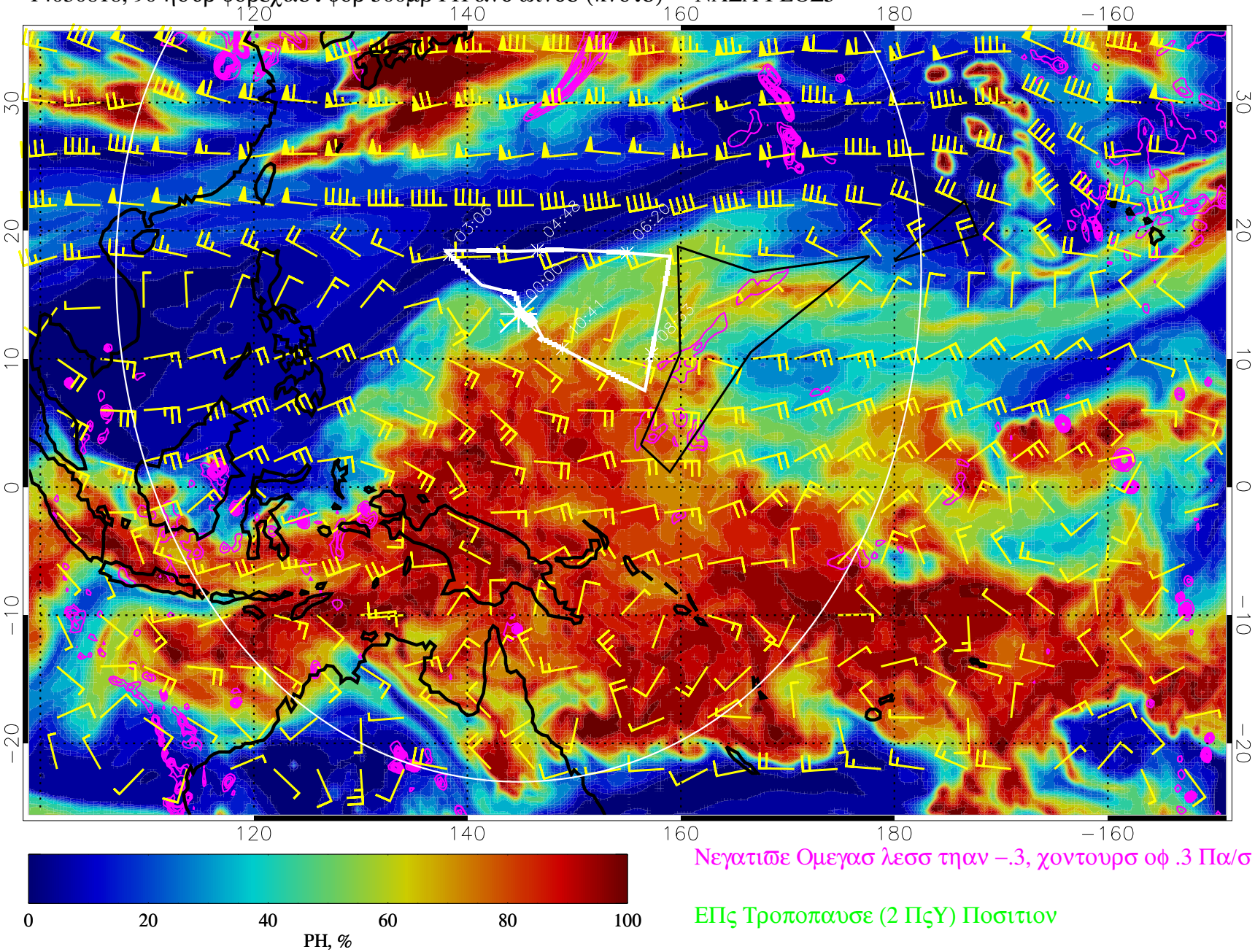

Νεγατιϖε Ομεγασ λεσσ τηαν –.3, χοντουρσ οφ .3 Πα/σ

ΕΠς Τροποπαυσε (2 ΠςΥ) Ποσιτιον

14030900, 96 ηουρ φορεχαστ φορ 500μβ ΡΗ ανδ ωινδσ (κνοτσ)–– ΝΑΣΑ ΓΕΟΣ5

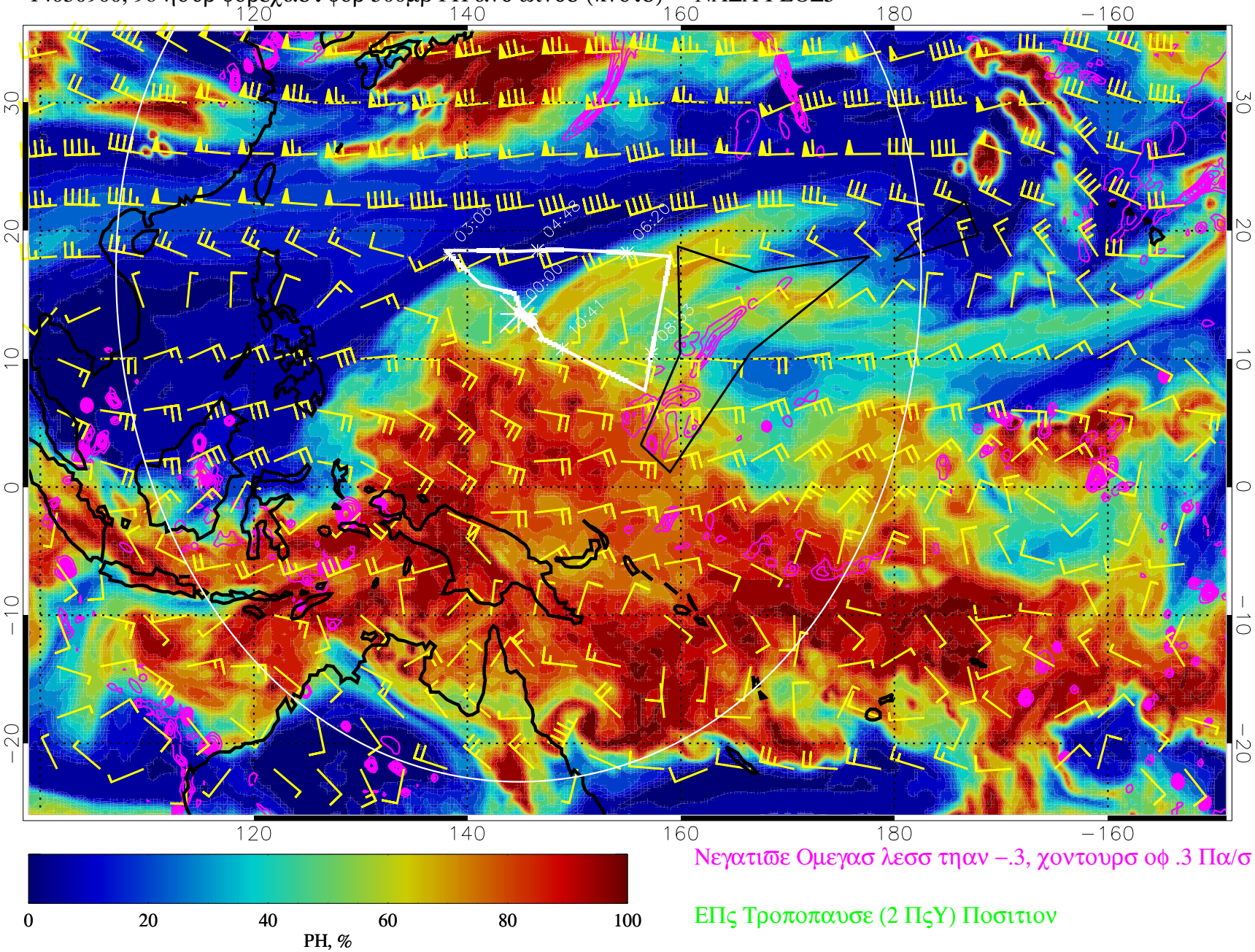

Νεγατιϖε Ομεγασ λεσσ τηαν –.3, χοντουρσ οφ .3 Πα/σ

ΕΠς Τροποπαυσε (2 ΠςΥ) Ποσιτιον

14030906, 102 ηουρ φορεχαστ φορ 500μβ ΡΗ ανδ ωινδσ (κνοτσ)–– ΝΑΣΑ ΓΕΟΣ5

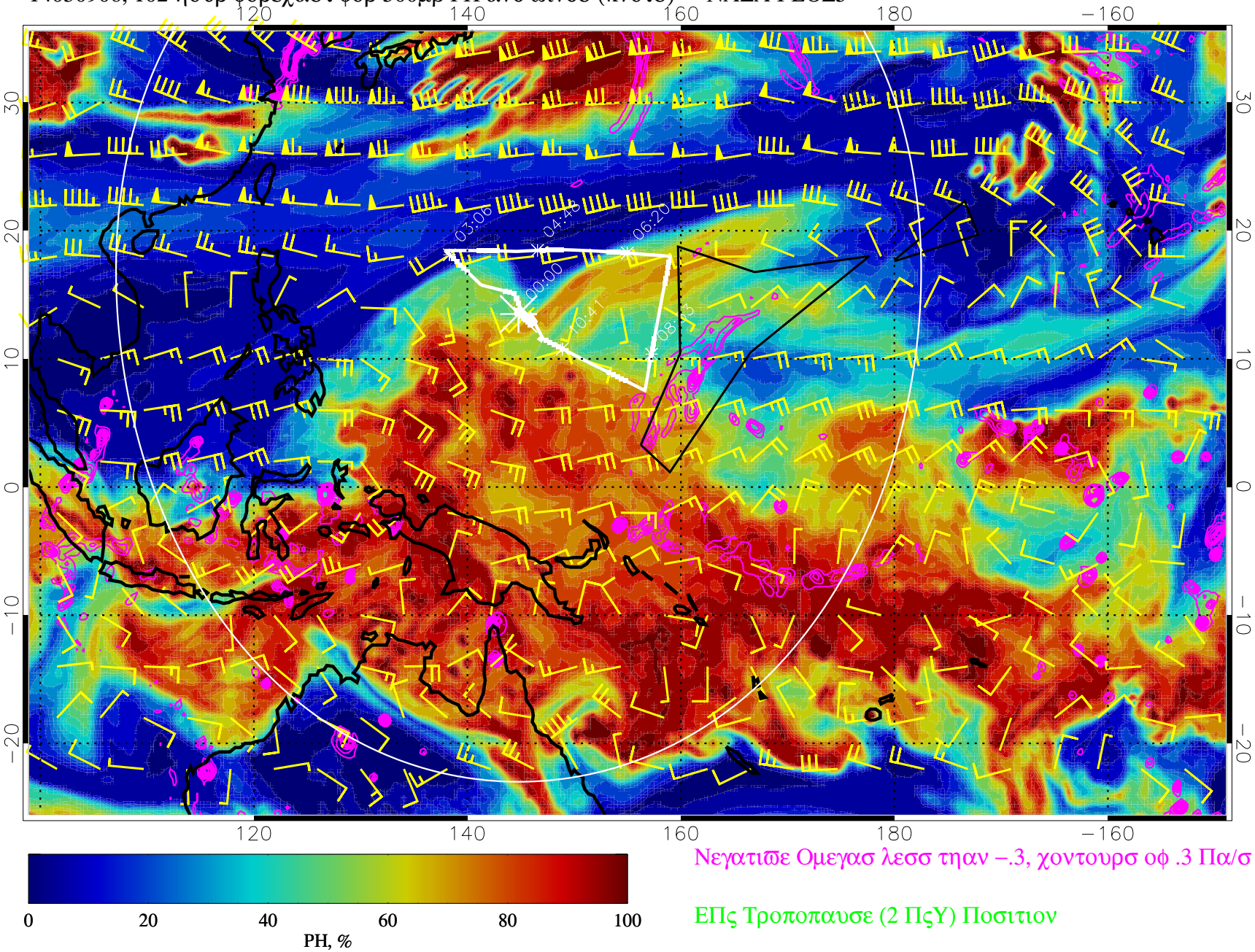

Νεγατιϖε Ομεγασ λεσσ τηαν –.3, χοντουρσ οφ .3 Πα/σ

ΕΠς Τροποπαυσε (2 ΠςΥ) Ποσιτιον

14030912, 108 ηουρ φορεχαστ φορ 500μβ ΡΗ ανδ ωινδσ (κνοτσ)–– ΝΑΣΑ ΓΕΟΣ5

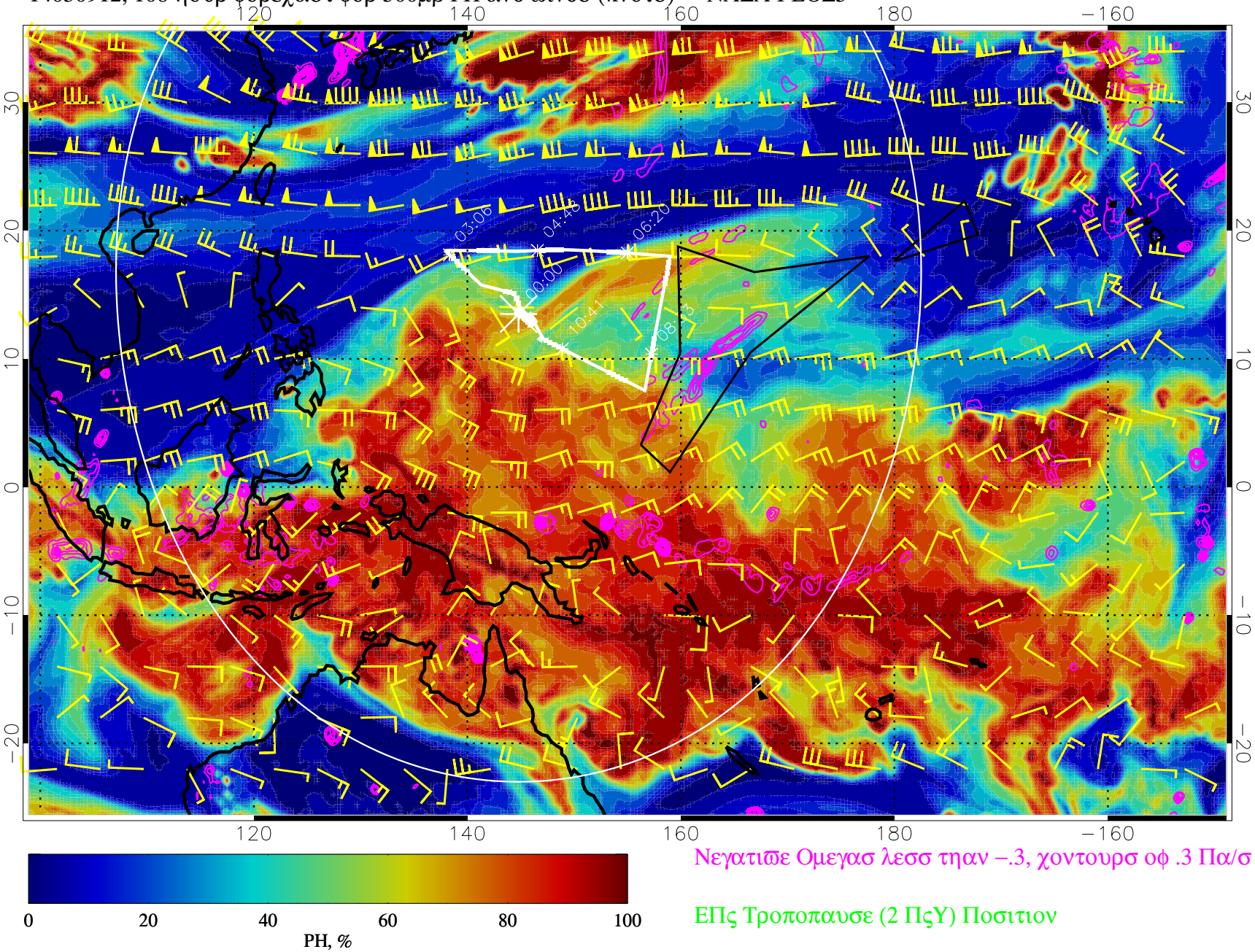

Νεγατιϖε Ομεγασ λεσσ τηαν −.3, χοντουρσ οφ .3 Πα/σ

ΕΠς Τροποπαυσε (2 ΠςΥ) Ποσιτιον

14030918, 114 ηουρ φορεχαστ φορ 500μβ ΡΗ ανδ ωινδσ (κνοτσ)–– ΝΑΣΑ ΓΕΟΣ5

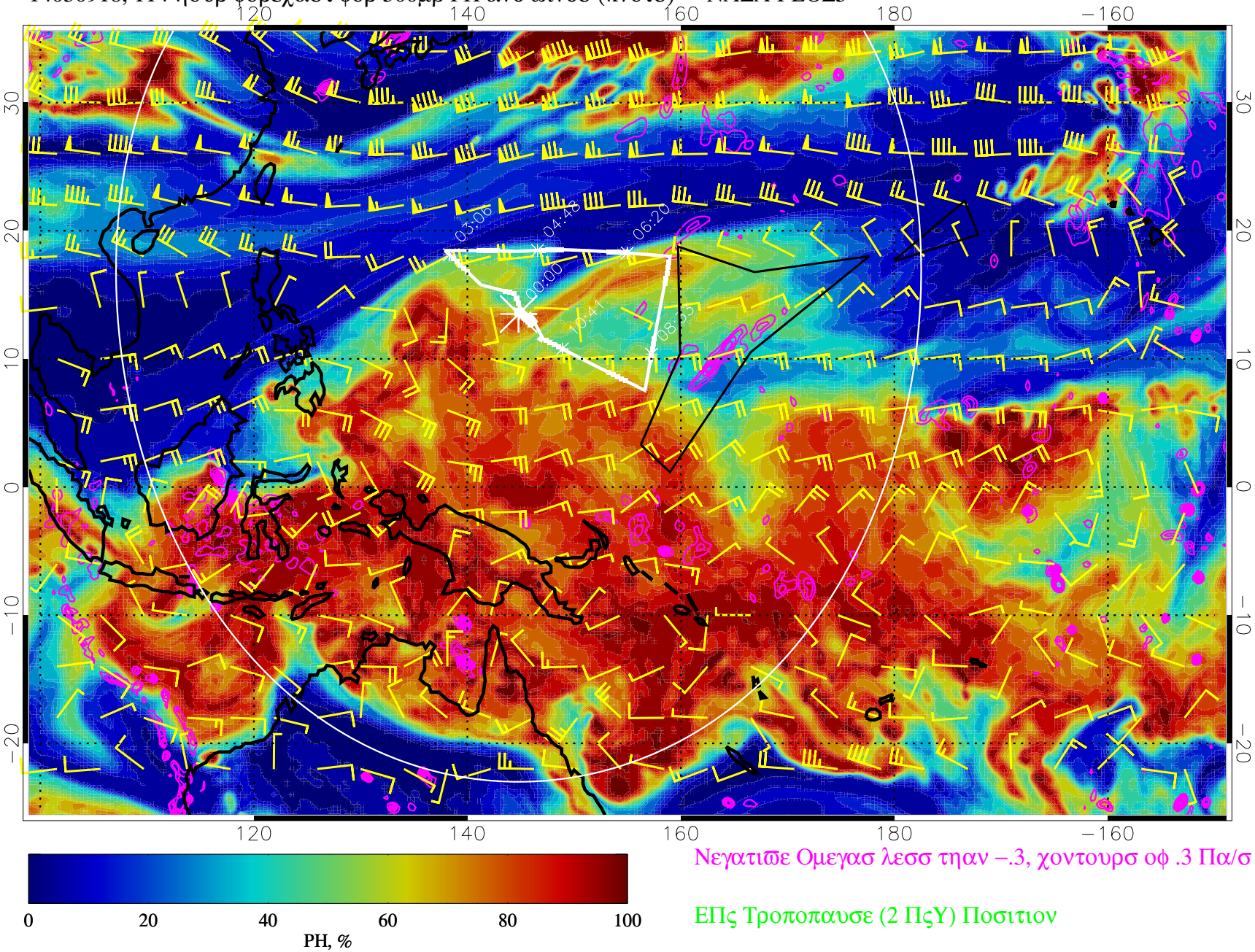

Νεγατιϖε Ομεγασ λεσσ τηαν –.3, χοντουρσ οφ .3 Πα/σ

ΕΠς Τροποπαυσε (2 ΠςΥ) Ποσιτιον

14031000, 120 ηουρ φορεχαστ φορ 500μβ ΡΗ ανδ ωινδσ (κνοτσ)–– ΝΑΣΑ ΓΕΟΣ5

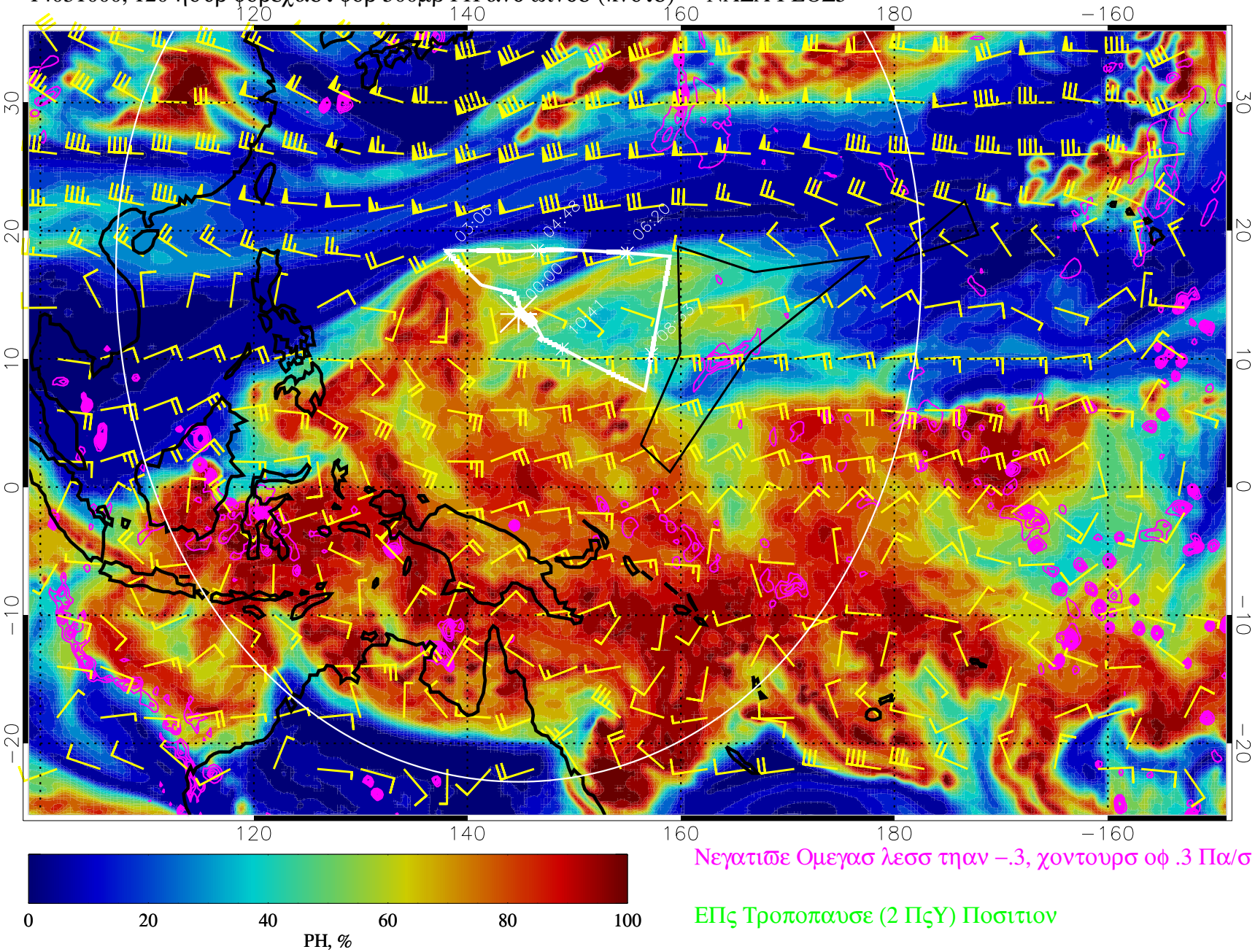

Νεγατιϖε Ομεγασ λεσσ τηαν –.3, χοντουρσ οφ .3 Πα/σ

ΕΠς Τροποπαυσε (2 ΠςΥ) Ποσιτιον