14030106, 6 ηουρ φορεχαστ φορ 700μβ ΡΗ ανδ ωινδσ (κνοτσ) – ΝΑΣΑ ΓΕΟΣ5

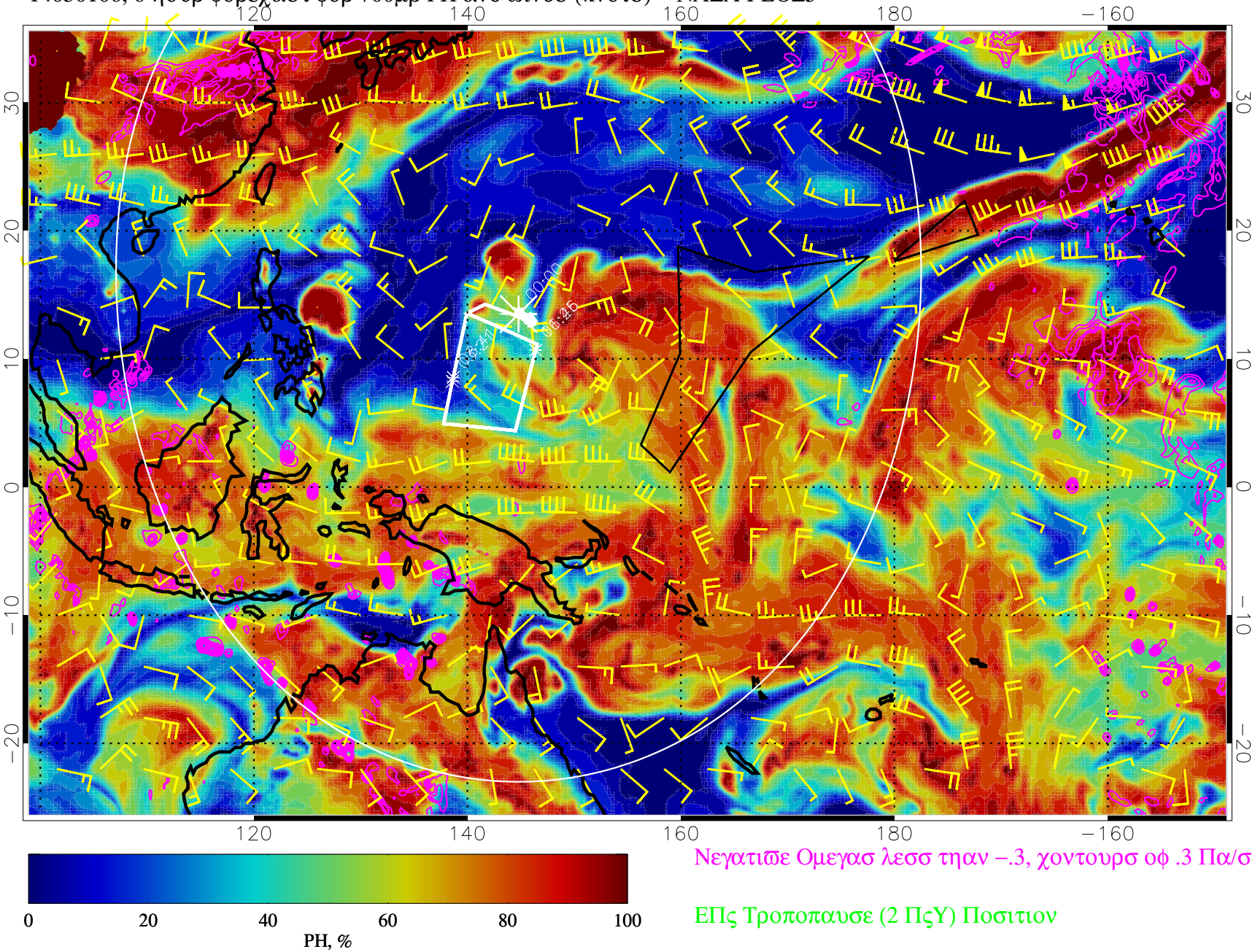

Νεγατιϖε Ομεγασ λεσσ τηαν −.3, χοντουρσ οφ .3 Πα/σ

ΕΠς Τροποπαυσε (2 ΠςΥ) Ποσιτιον

14030112, 12 ηουρ φορεχαστ φορ 700μβ ΡΗ ανδ ωινδσ (κνοτσ) – ΝΑΣΑ ΓΕΟΣ5

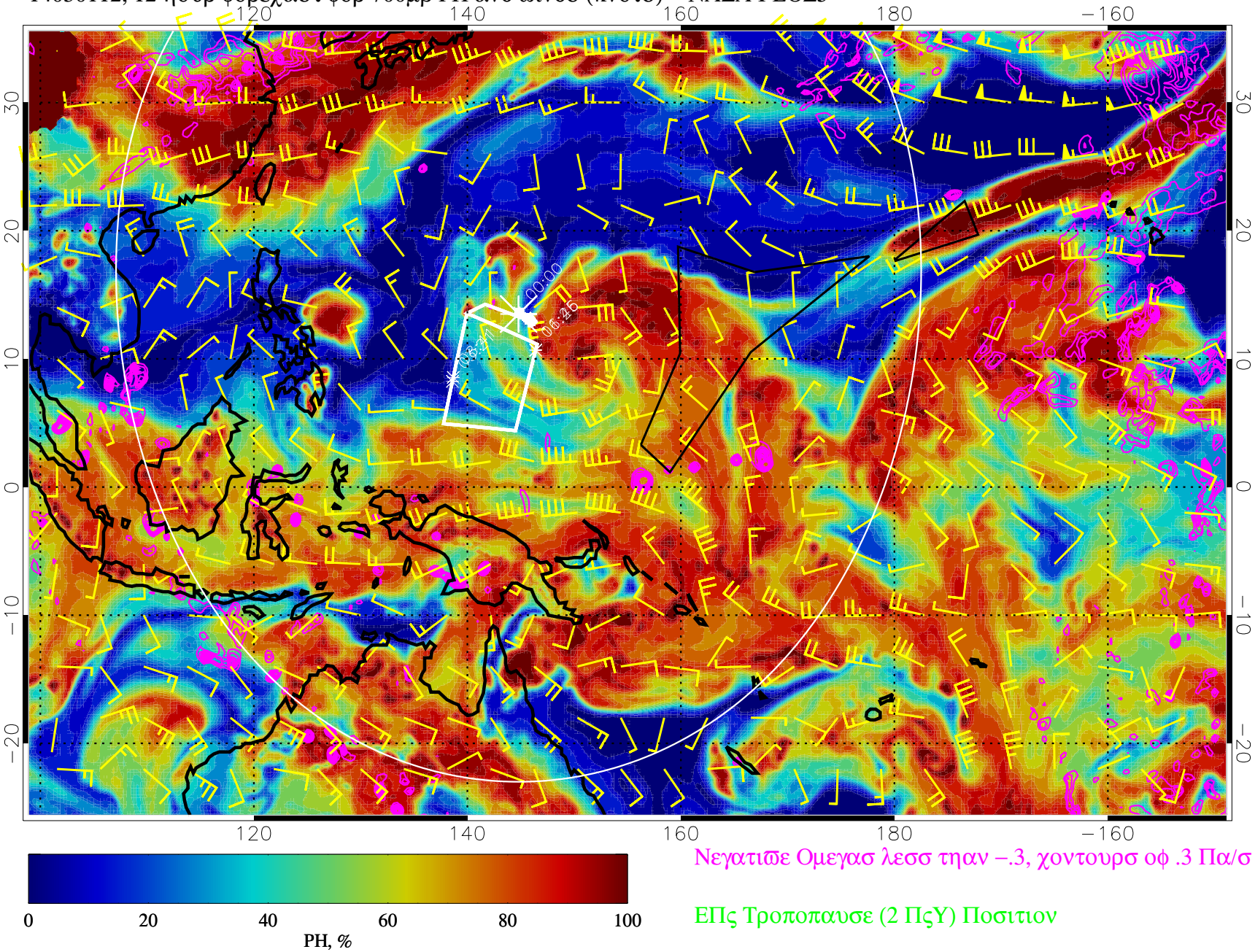

Νεγατιϖε Ομεγασ λεσσ τηαν −.3, χοντουρσ οφ .3 Πα/σ

ΕΠς Τροποπαυσε (2 ΠςΥ) Ποσιτιον

14030118, 18 ηουρ φορεχαστ φορ 700μβ ΡΗ ανδ ωινδσ (κνοτσ) – ΝΑΣΑ ΓΕΟΣ5

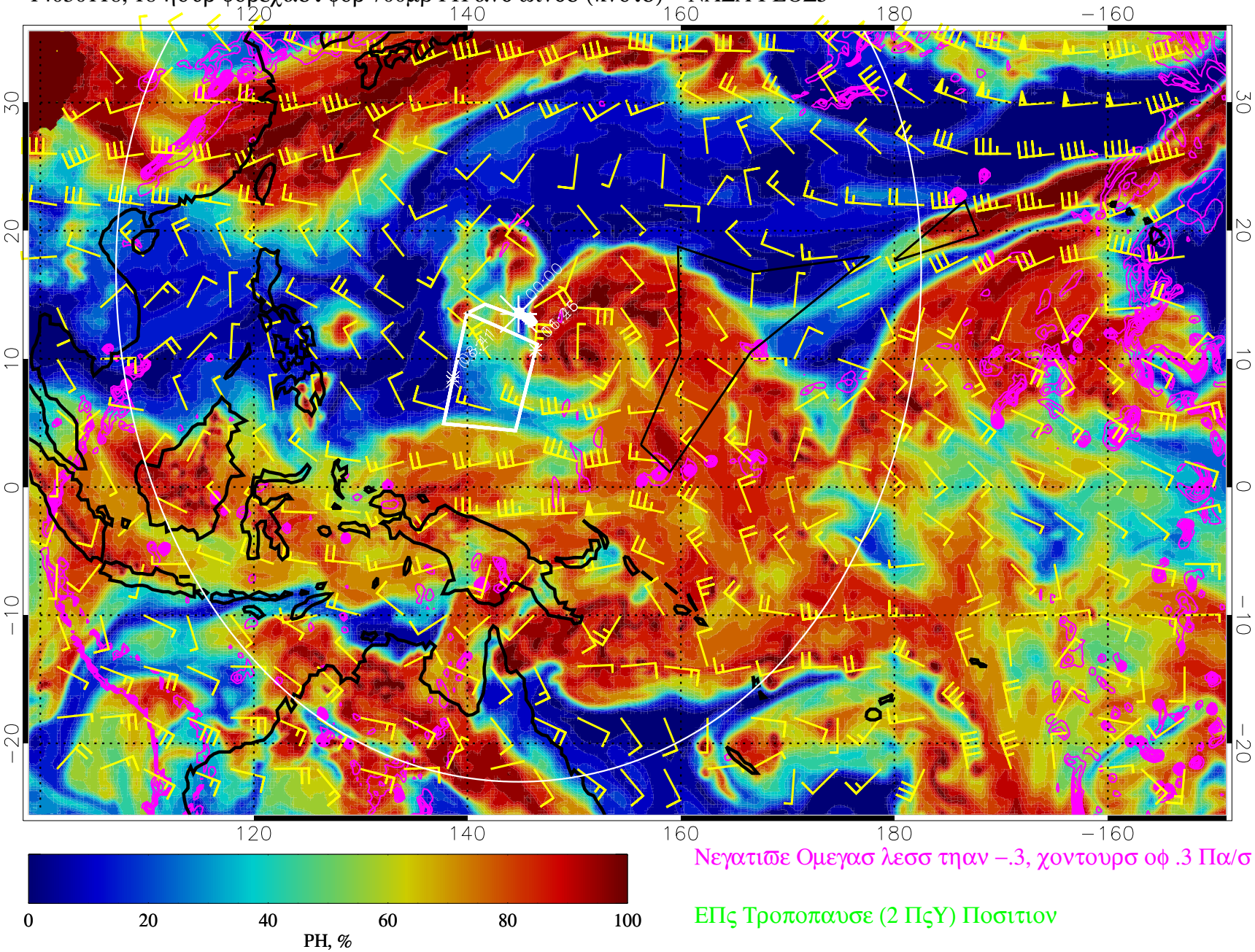

Νεγατιϖε Ομεγασ λεσσ τηαν −.3, χοντουρσ οφ .3 Πα/σ

ΕΠς Τροποπαυσε (2 ΠςΥ) Ποσιτιον

14030200, 24 ηουρ φορεχαστ φορ 700μβ ΡΗ ανδ ωινδσ (κνοτσ) – ΝΑΣΑ ΓΕΟΣ5

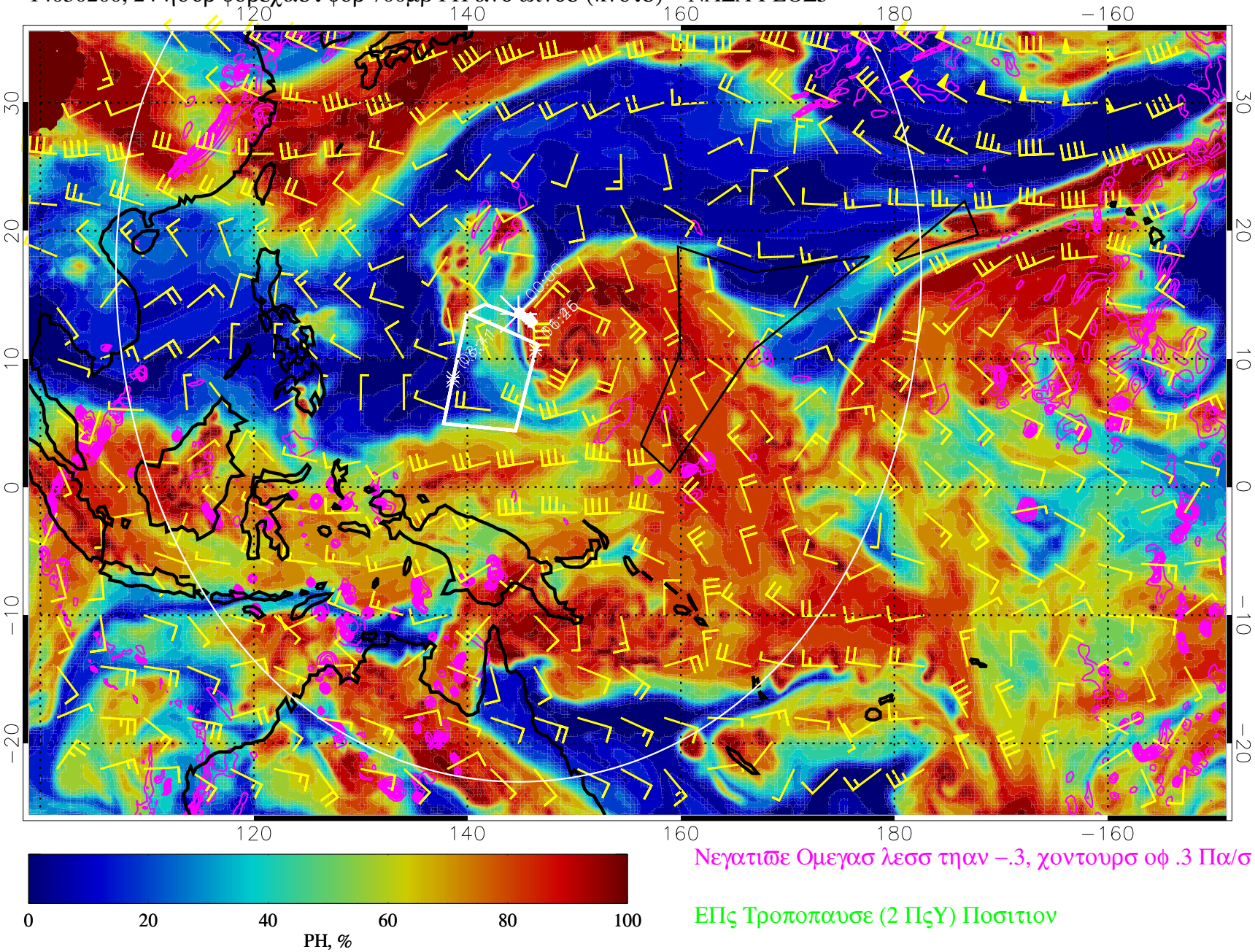

Νεγατιϖε Ομεγασ λεσσ τηαν –.3, χοντουρσ οφ .3 Πα/σ

ΕΠς Τροποπαυσε (2 ΠςΥ) Ποσιτιον

14030206, 30 ηουρ φορεχαστ φορ 700μβ ΡΗ ανδ ωινδσ (κνοτσ) – ΝΑΣΑ ΓΕΟΣ5

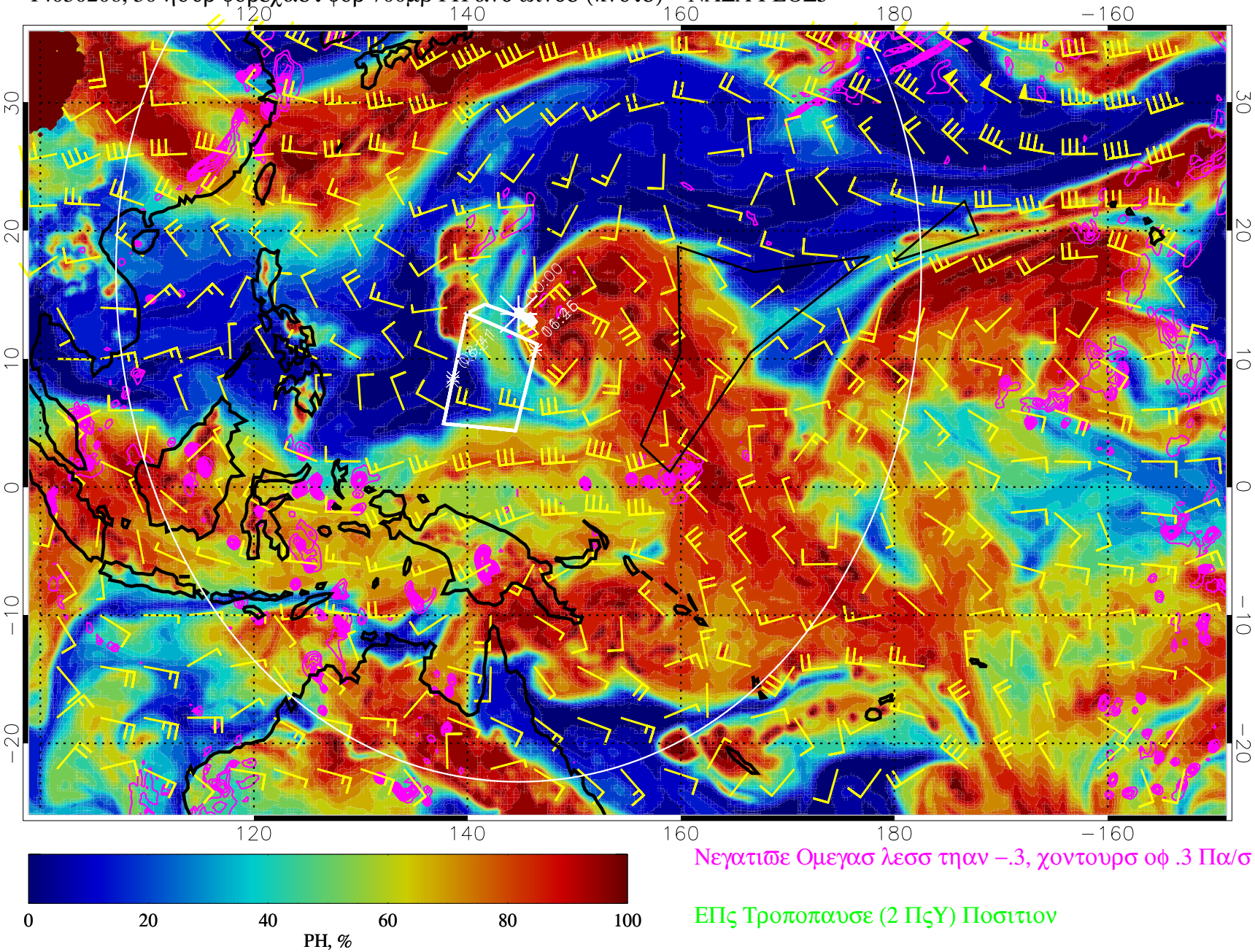

Νεγατιϖε Ομεγασ λεσσ τηαν –.3, χοντουρσ οφ .3 Πα/σ

ΕΠς Τροποπαυσε (2 ΠςΥ) Ποσιτιον

14030212, 36 ηουρ φορεχαστ φορ 700μβ ΡΗ ανδ ωινδσ (κνοτσ) – ΝΑΣΑ ΓΕΟΣ5

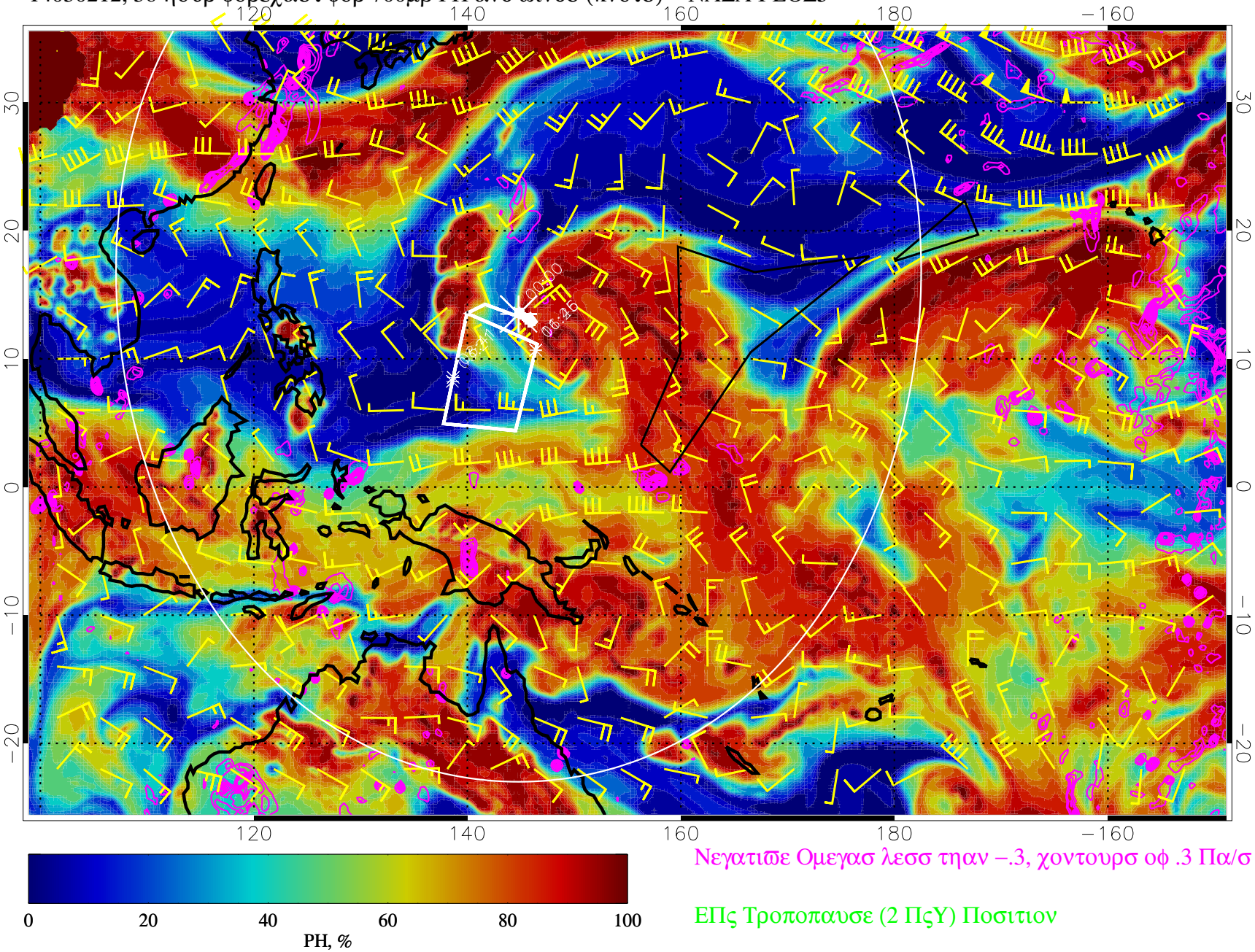

Νεγατιϖε Ομεγασ λεσσ τηαν –.3, χοντουρσ οφ .3 Πα/σ

ΕΠς Τροποπαυσε (2 ΠςΥ) Ποσιτιον

14030218, 42 ηουρ φορεχαστ φορ 700μβ ΡΗ ανδ ωινδσ (κνοτσ) – ΝΑΣΑ ΓΕΟΣ5

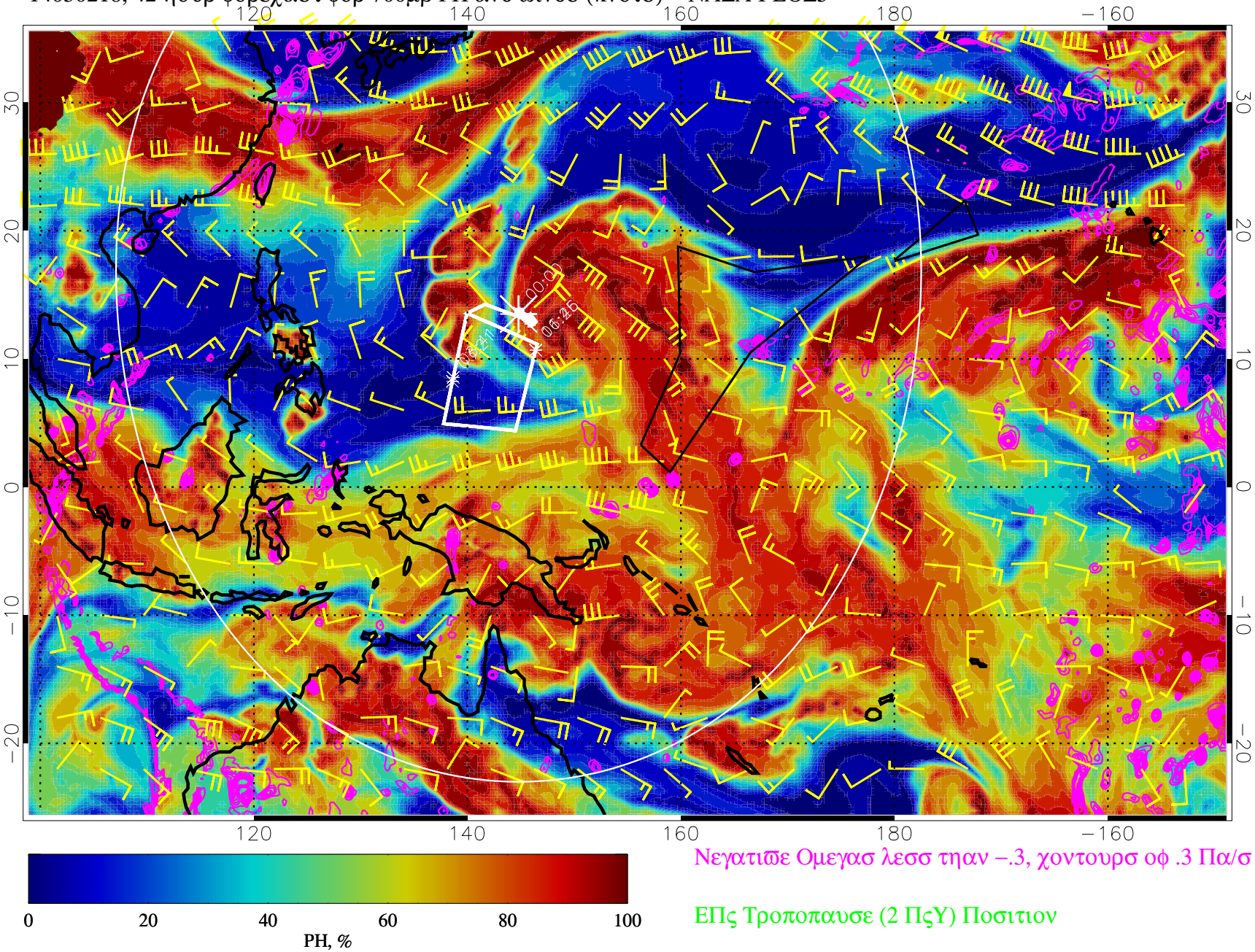

Νεγατιϖε Ομεγασ λεσσ τηαν –.3, χοντουρσ οφ .3 Πα/σ

ΕΠς Τροποπαυσε (2 ΠςΥ) Ποσιτιον

14030300, 48 ηουρ φορεχαστ φορ 700μβ ΡΗ ανδ ωινδσ (κνοτσ) – ΝΑΣΑ ΓΕΟΣ5

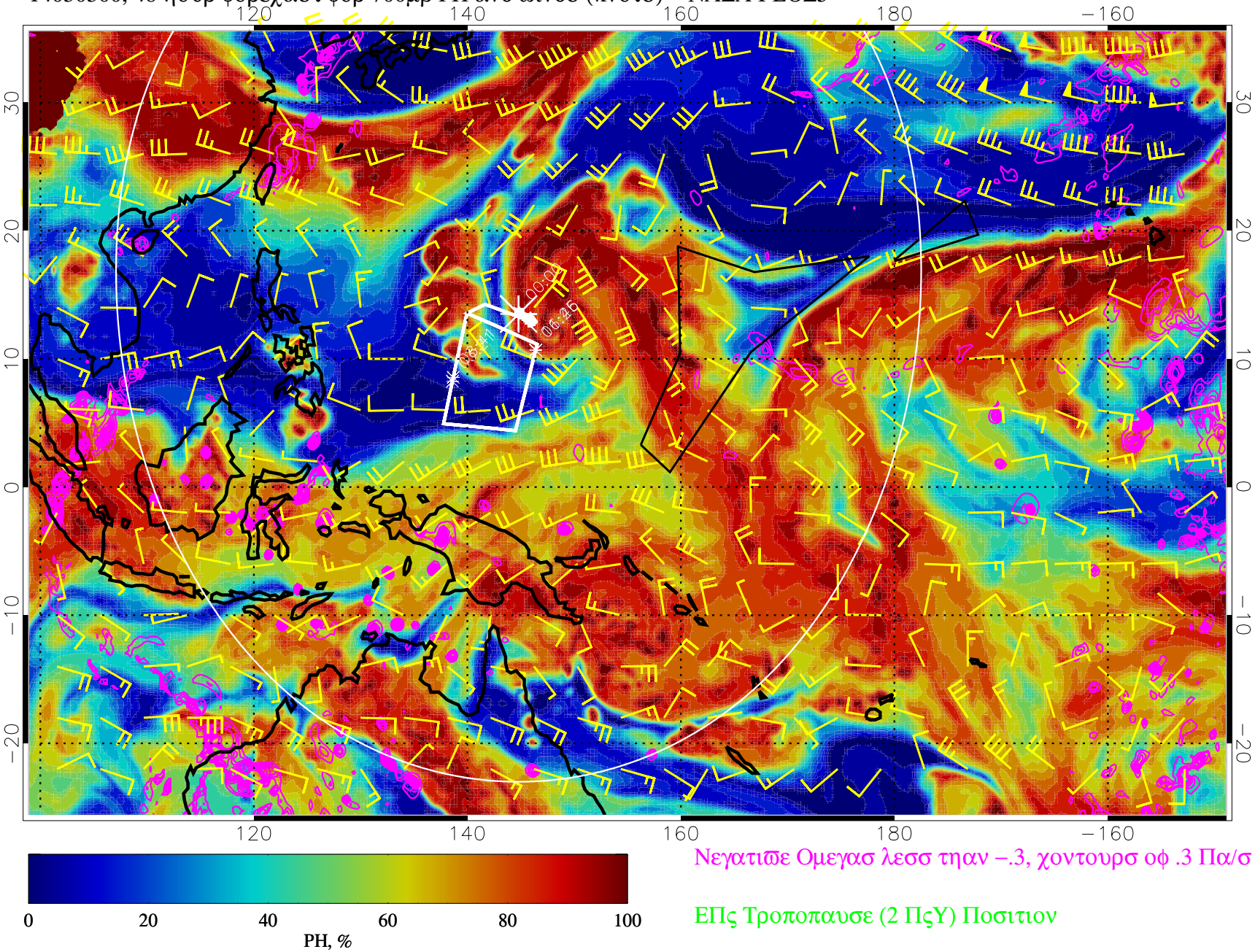

Νεγατιωε Ομεγασ λεσσ τηαν –.3, χοντουρσ οφ .3 Πα/σ

ΕΠς Τροποπαυσε (2 ΠςΥ) Ποσιτιον

14030306, 54 ηουρ φορεχαστ φορ 700μβ ΡΗ ανδ ωινδσ (κνοτσ) – ΝΑΣΑ ΓΕΟΣ5

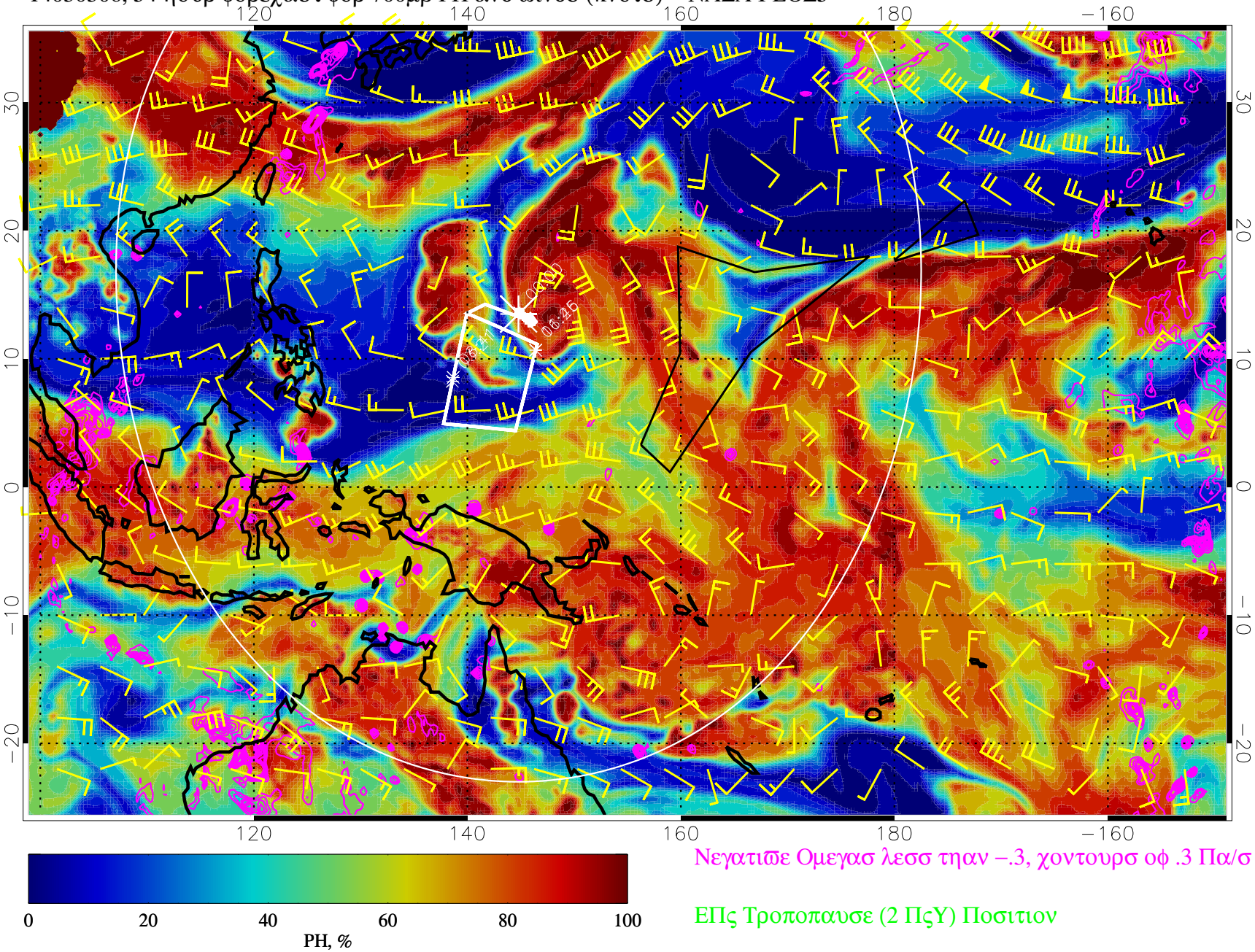

Νεγατιϖε Ομεγασ λεσσ τηαν –.3, χοντουρσ οφ .3 Πα/σ

ΕΠς Τροποπαυσε (2 ΠςΥ) Ποσιτιον

14030312, 60 ηουρ φορεχαστ φορ 700μβ ΡΗ ανδ ωινδσ (κνοτσ) – ΝΑΣΑ ΓΕΟΣ5

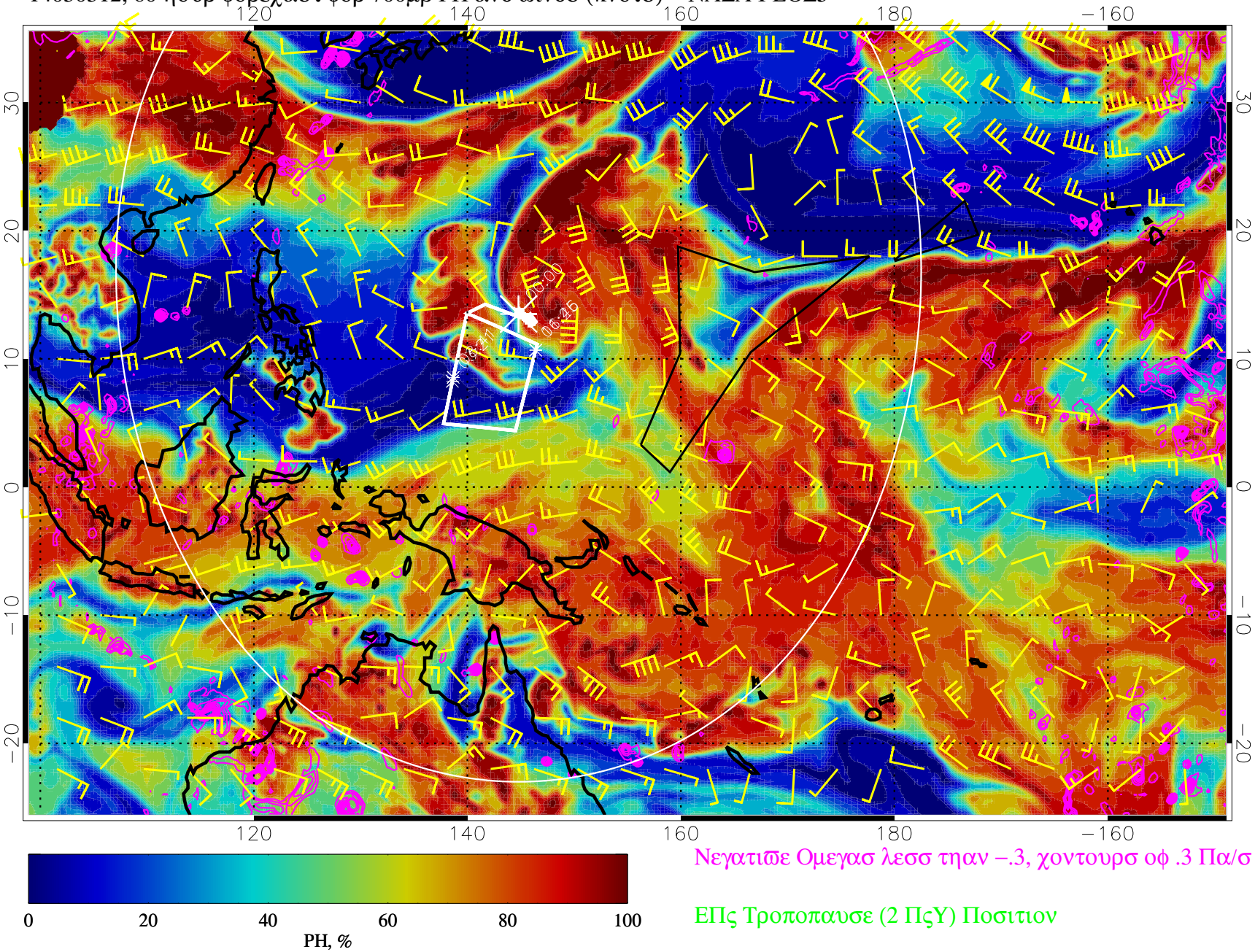

Νεγατιϖε Ομεγασ λεσσ τηαν –.3, χοντουρσ οφ .3 Πα/σ

ΕΠς Τροποπαυσε (2 ΠςΥ) Ποσιτιον

14030318, 66 ηουρ φορεχαστ φορ 700μβ ΡΗ ανδ ωινδσ (κνοτσ) – ΝΑΣΑ ΓΕΟΣ5

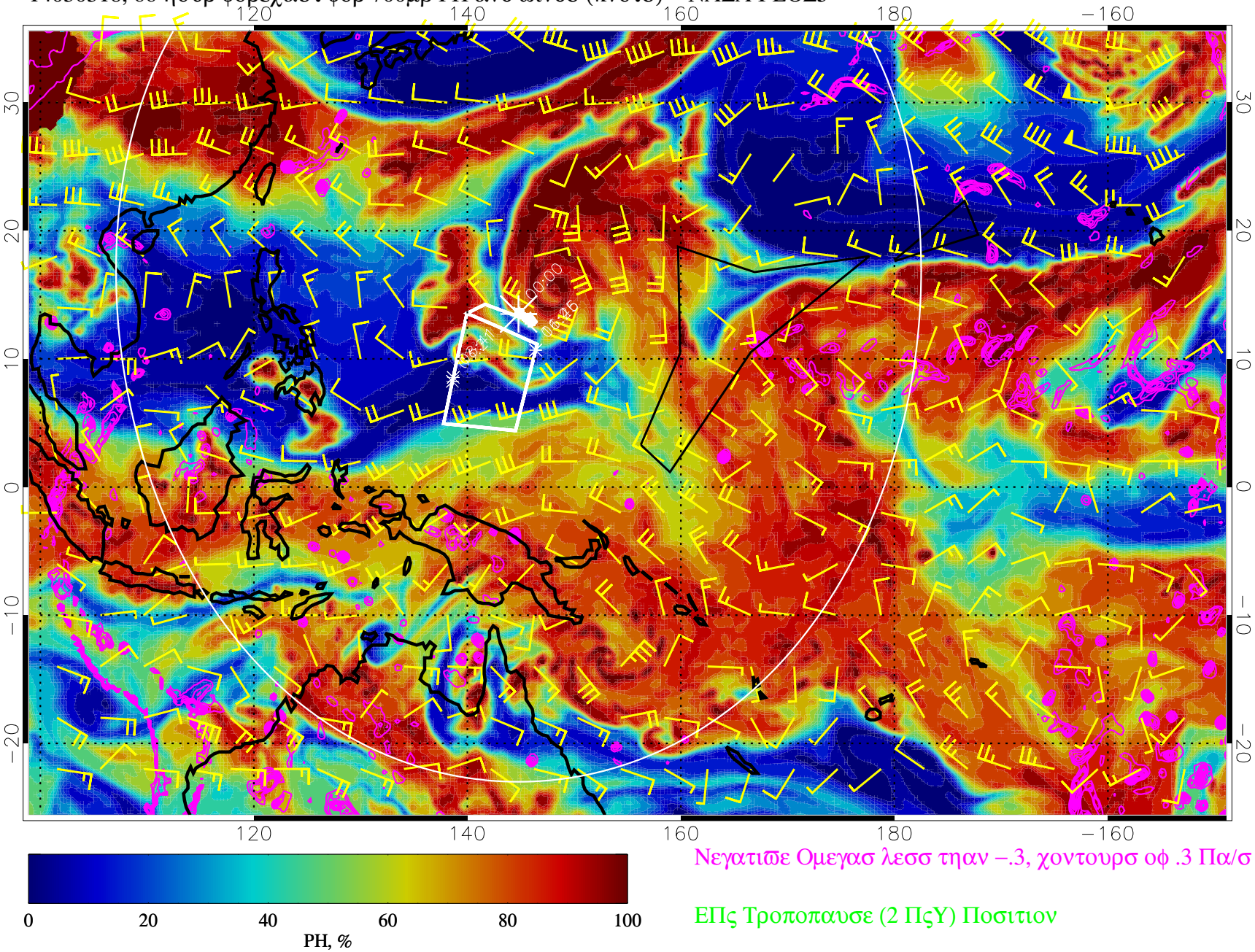

Νεγατιϖε Ομεγασ λεσσ τηαν –.3, χοντουρσ οφ .3 Πα/σ

ΕΠς Τροποπαυσε (2 ΠςΥ) Ποσιτιον

14030400, 72 ηουρ φορεχαστ φορ 700μβ ΡΗ ανδ ωινδσ (κνοτσ) – ΝΑΣΑ ΓΕΟΣ5

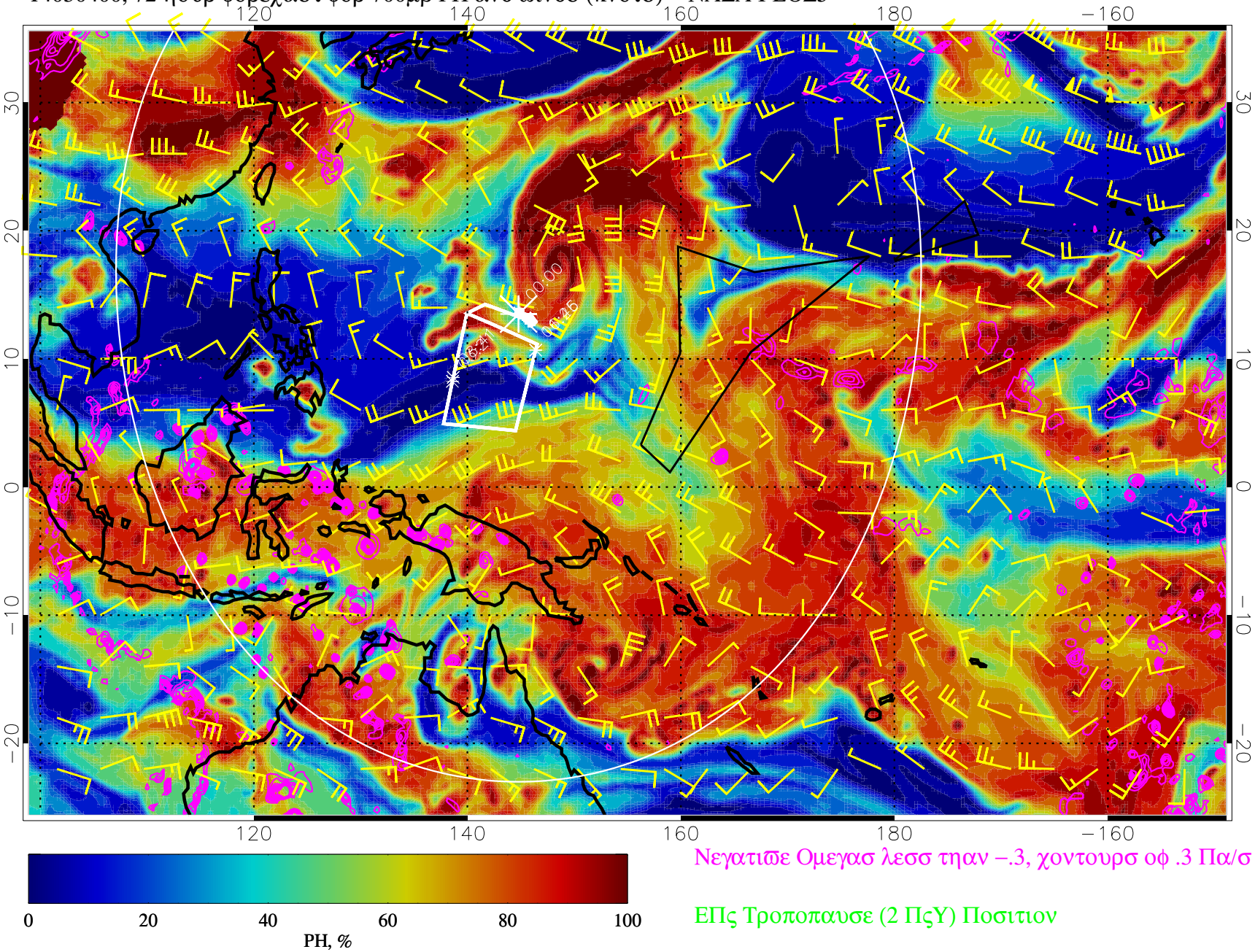

Νεγατιϖε Ομεγασ λεσσ τηαν –.3, χοντουρσ οφ .3 Πα/σ

ΕΠς Τροποπαυσε (2 ΠςΥ) Ποσιτιον

14030406, 78 ηουρ φορεχαστ φορ 700μβ ΡΗ ανδ ωινδσ (κνοτσ) – ΝΑΣΑ ΓΕΟΣ5

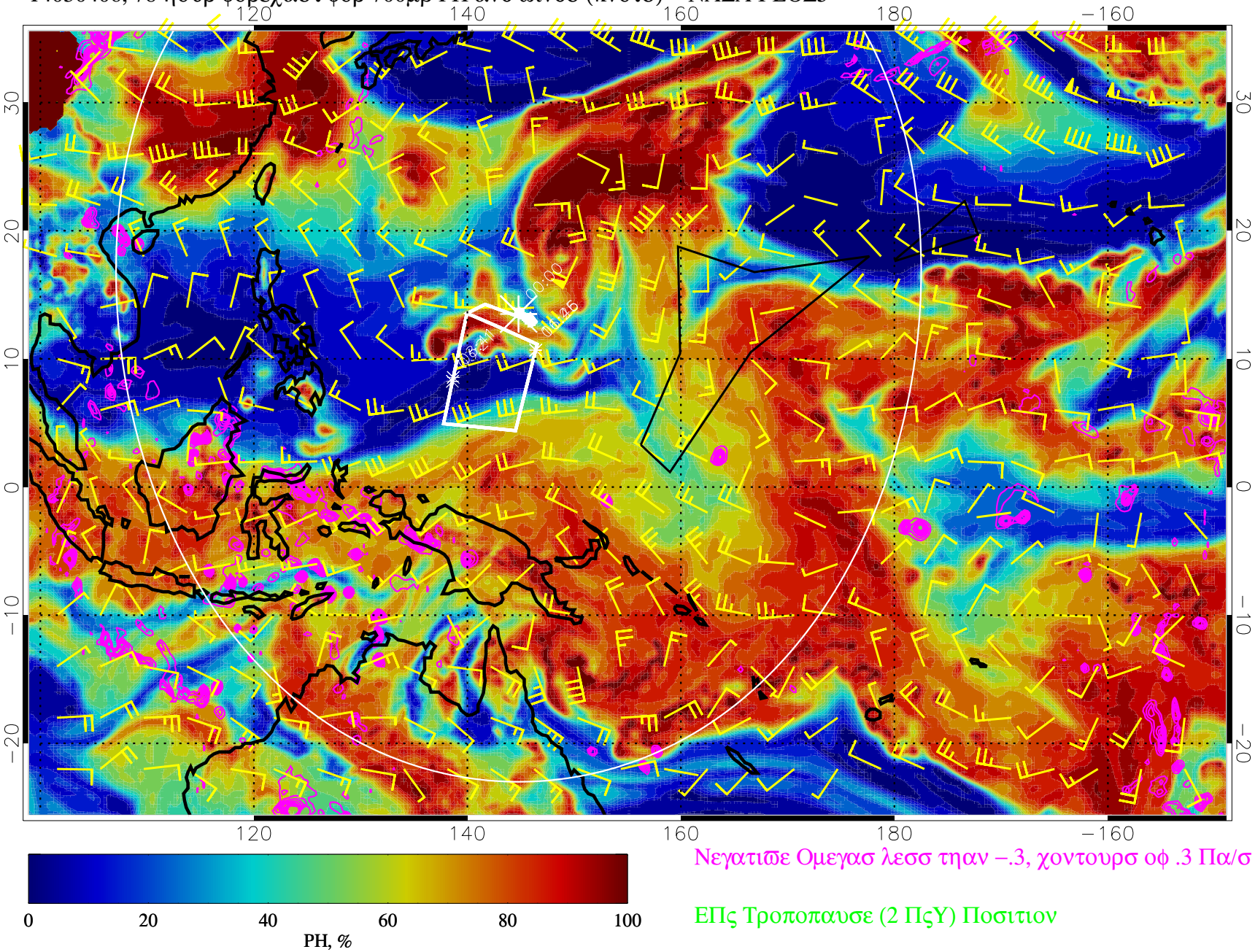

Νεγατιϖε Ομεγασ λεσσ τηαν −.3, χοντουρσ οφ .3 Πα/σ

ΕΠς Τροποπαυσε (2 ΠςΥ) Ποσιτιον

14030412, 84 ηουρ φορεχαστ φορ 700μβ ΡΗ ανδ ωινδσ (κνοτσ) – ΝΑΣΑ ΓΕΟΣ5

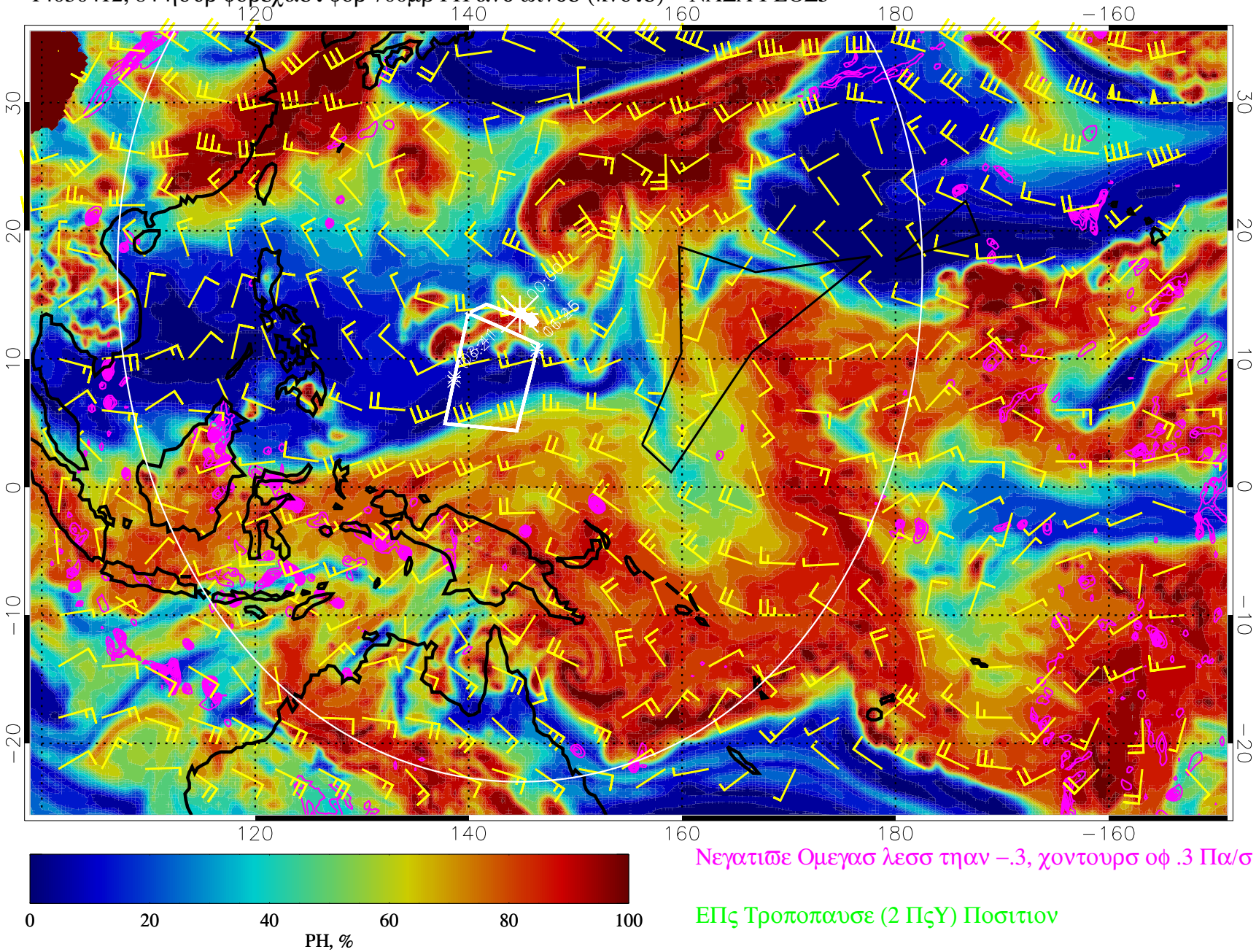

Νεγατιωε Ομεγασ λεσσ τηαν –.3, χοντουρσ οφ .3 Πα/σ

ΕΠς Τροποπαυσε (2 ΠςΥ) Ποσιτιον

14030418, 90 ηουρ φορεχαστ φορ 700μβ ΡΗ ανδ ωινδσ (κνοτσ) – ΝΑΣΑ ΓΕΟΣ5

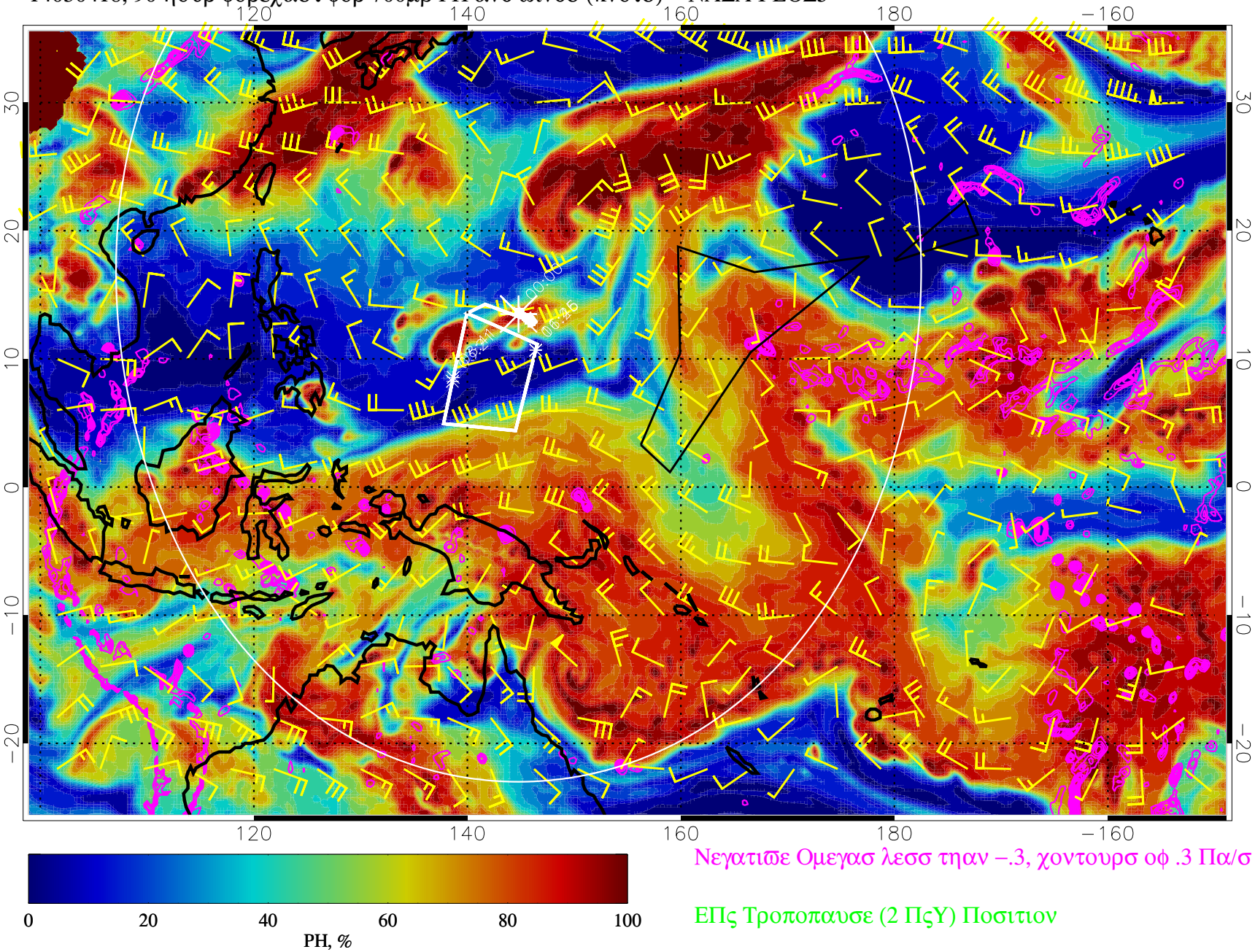

Νεγατιϖε Ομεγασ λεσσ τηαν –.3, χοντουρσ οφ .3 Πα/σ

ΕΠς Τροποπαυσε (2 ΠςΥ) Ποσιτιον

14030500, 96 ηουρ φορεχαστ φορ 700μβ ΡΗ ανδ ωινδσ (κνοτσ) – ΝΑΣΑ ΓΕΟΣ5

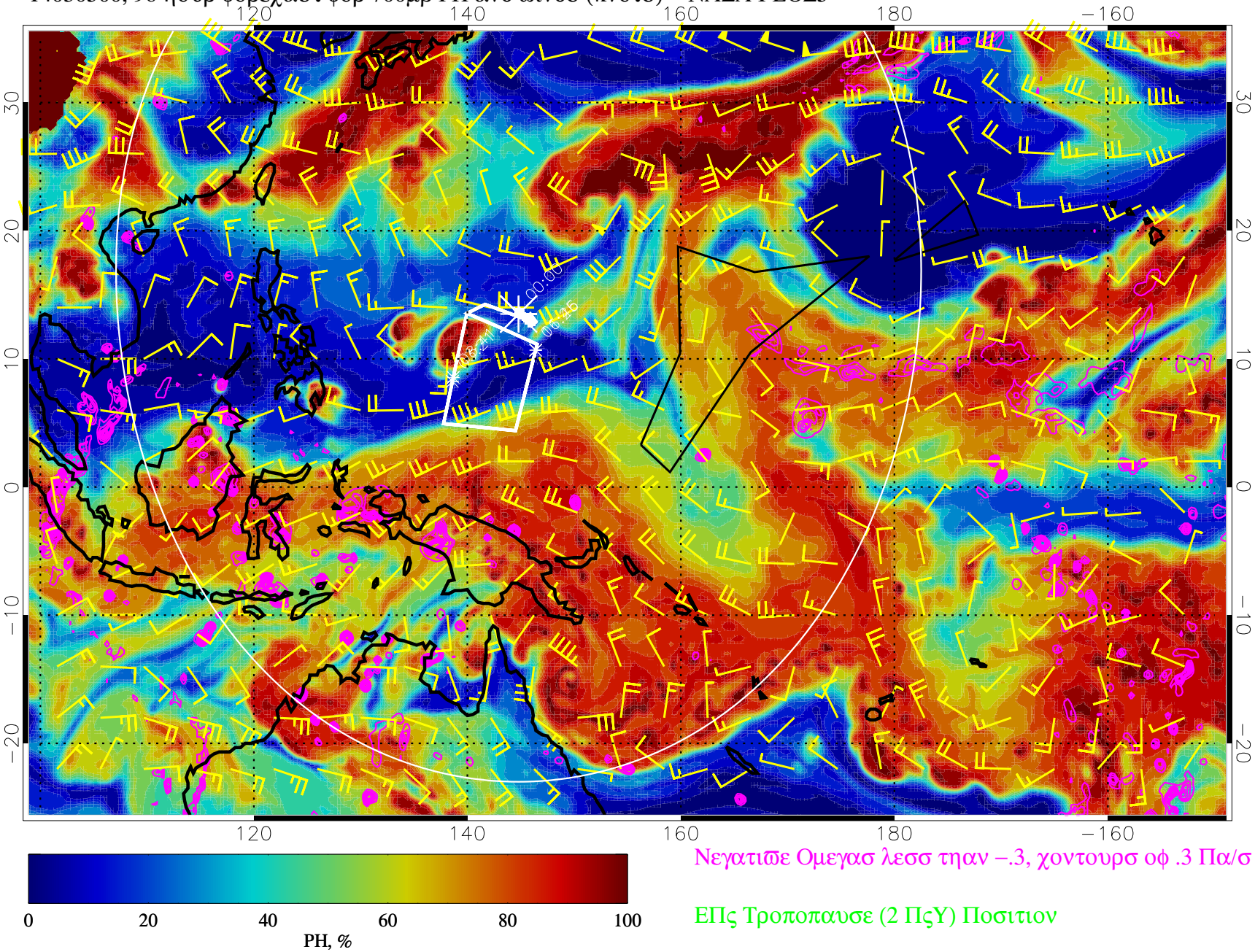

Νεγατιϖε Ομεγασ λεσσ τηαν −.3, χοντουρσ οφ .3 Πα/σ

ΕΠς Τροποπαυσε (2 ΠςΥ) Ποσιτιον

14030506, 102 ηουρ φορεχαστ φορ 700μβ ΡΗ ανδ ωινδσ (κνοτσ) – ΝΑΣΑ ΓΕΟΣ5

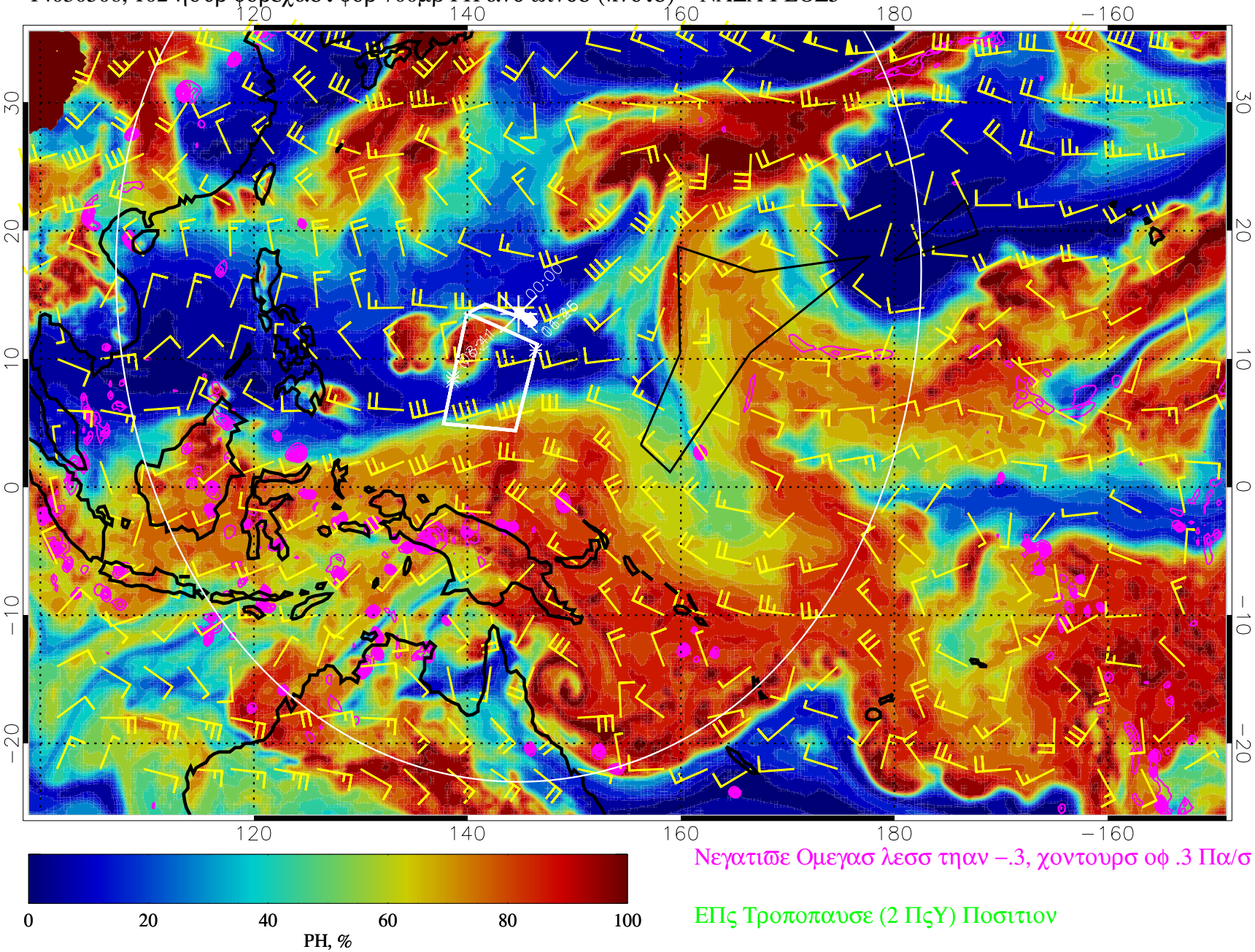

Νεγατιϖε Ομεγασ λεσσ τηαν −.3, χοντουρσ οφ .3 Πα/σ

ΕΠς Τροποπαυσε (2 ΠςΥ) Ποσιτιον

14030512, 108 ηουρ φορεχαστ φορ 700μβ ΡΗ ανδ ωινδσ (κνοτσ) – ΝΑΣΑ ΓΕΟΣ5

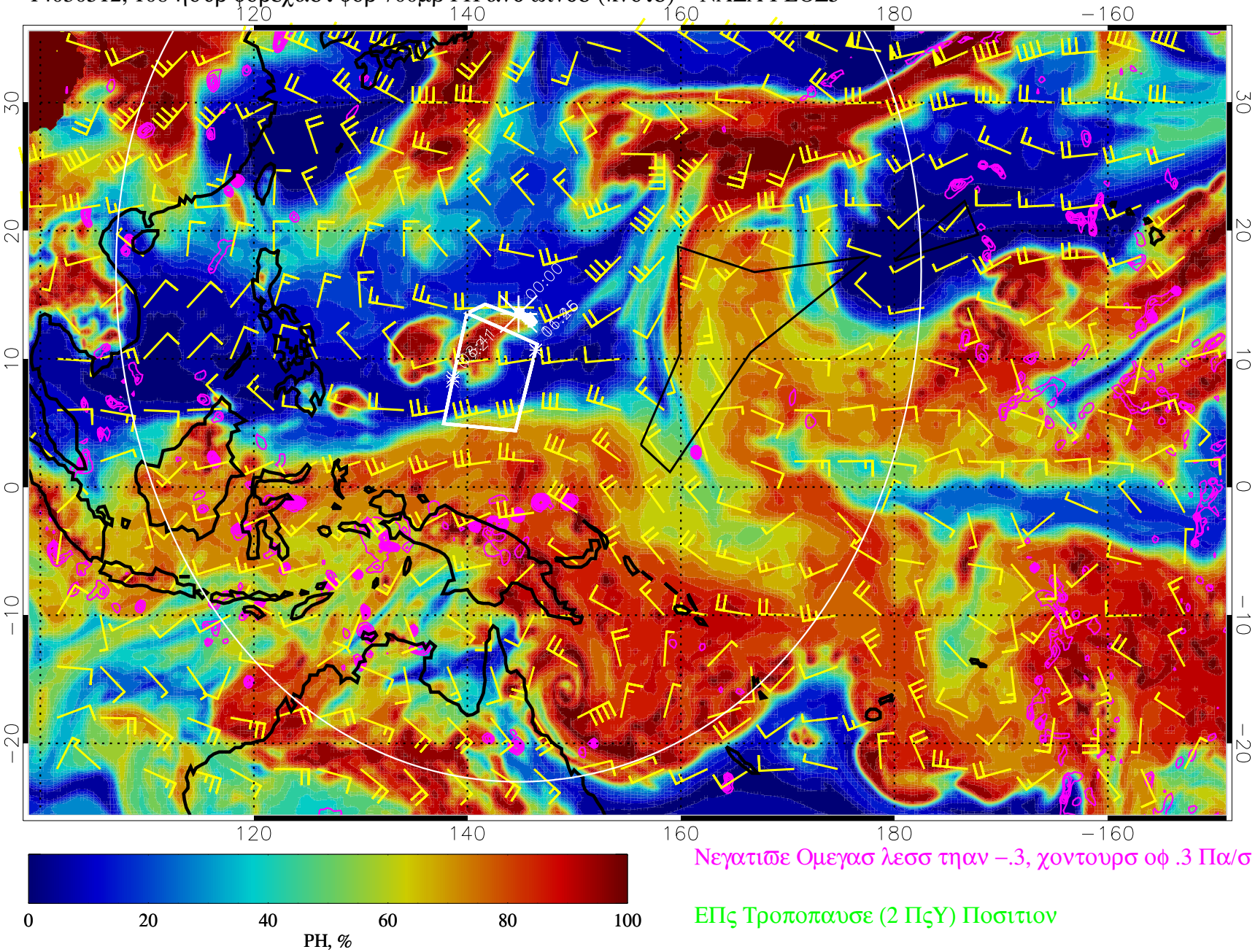

Νεγατιϖε Ομεγασ λεσσ τηαν –.3, χοντουρσ οφ .3 Πα/σ

ΕΠς Τροποπαυσε (2 ΠςΥ) Ποσιτιον

14030518, 114 ηουρ φορεχαστ φορ 700μβ ΡΗ ανδ ωινδσ (κνοτσ) – ΝΑΣΑ ΓΕΟΣ5

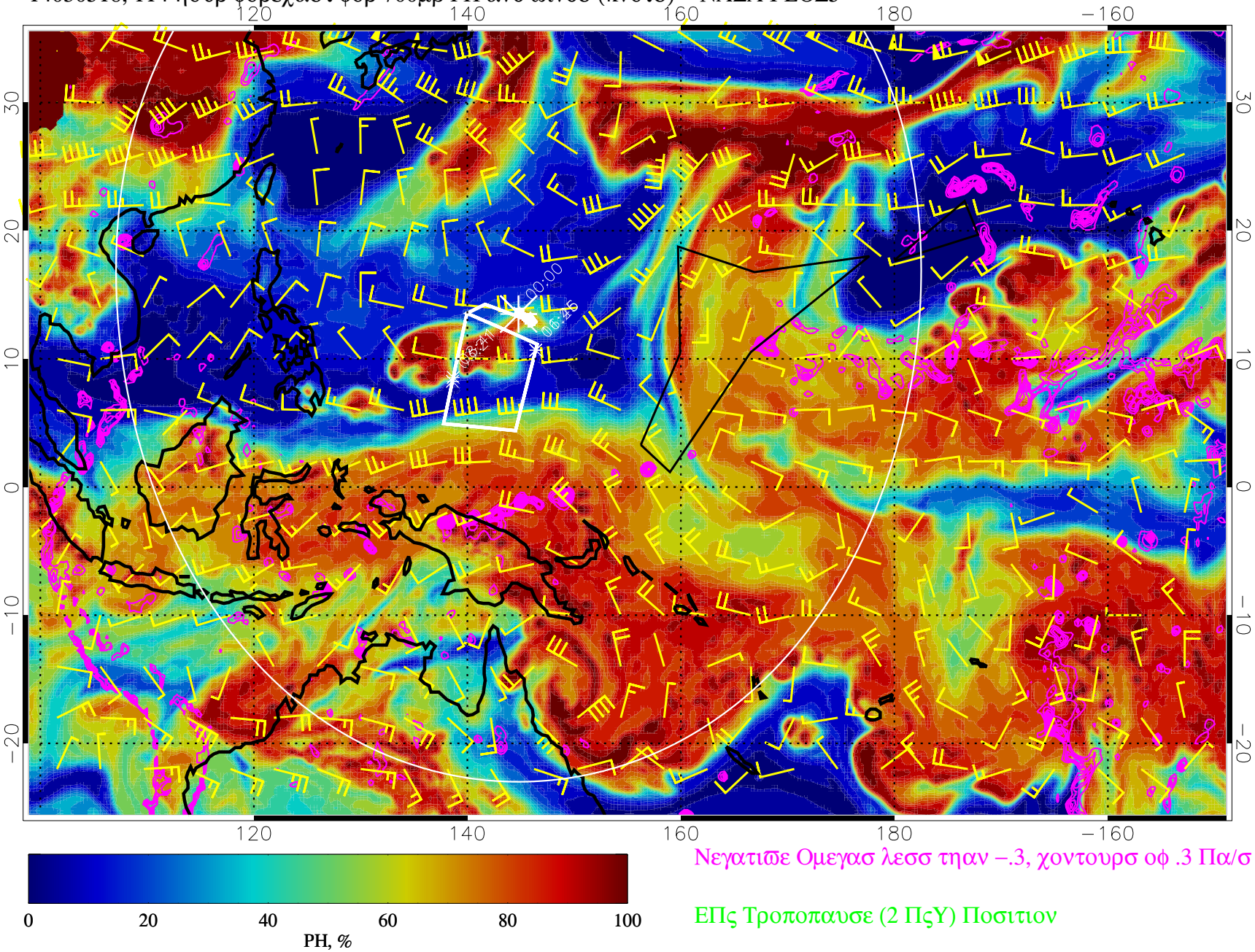

Νεγατιϖε Ομεγασ λεσσ τηαν −.3, χοντουρσ οφ .3 Πα/σ

ΕΠς Τροποπαυσε (2 ΠςΥ) Ποσιτιον

14030600, 120 ηουρ φορεχαστ φορ 700μβ ΡΗ ανδ ωινδσ (κνοτσ) – ΝΑΣΑ ΓΕΟΣ5

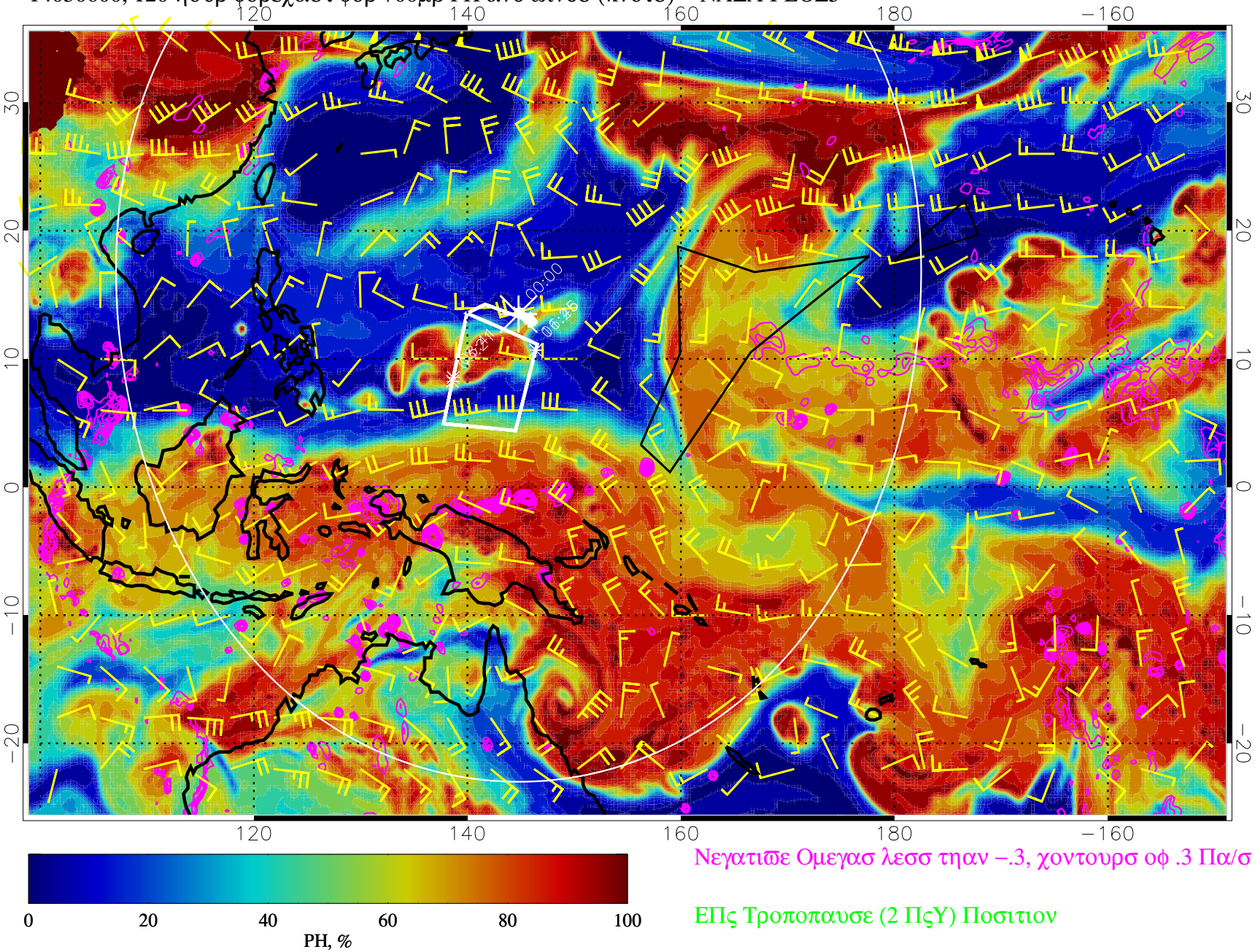

Νεγατιϖε Ομεγασ λεσσ τηαν −.3, χοντουρσ οφ .3 Πα/σ

ΕΠς Τροποπαυσε (2 ΠςΥ) Ποσιτιον