14022706, 6 ηουρ φορεχαστ φορ πρεχιπ, 850 μβ Z, ανδ ωινδσ (κνοτσ) –– ΝΑΣΑ ΓΕΟΣ5

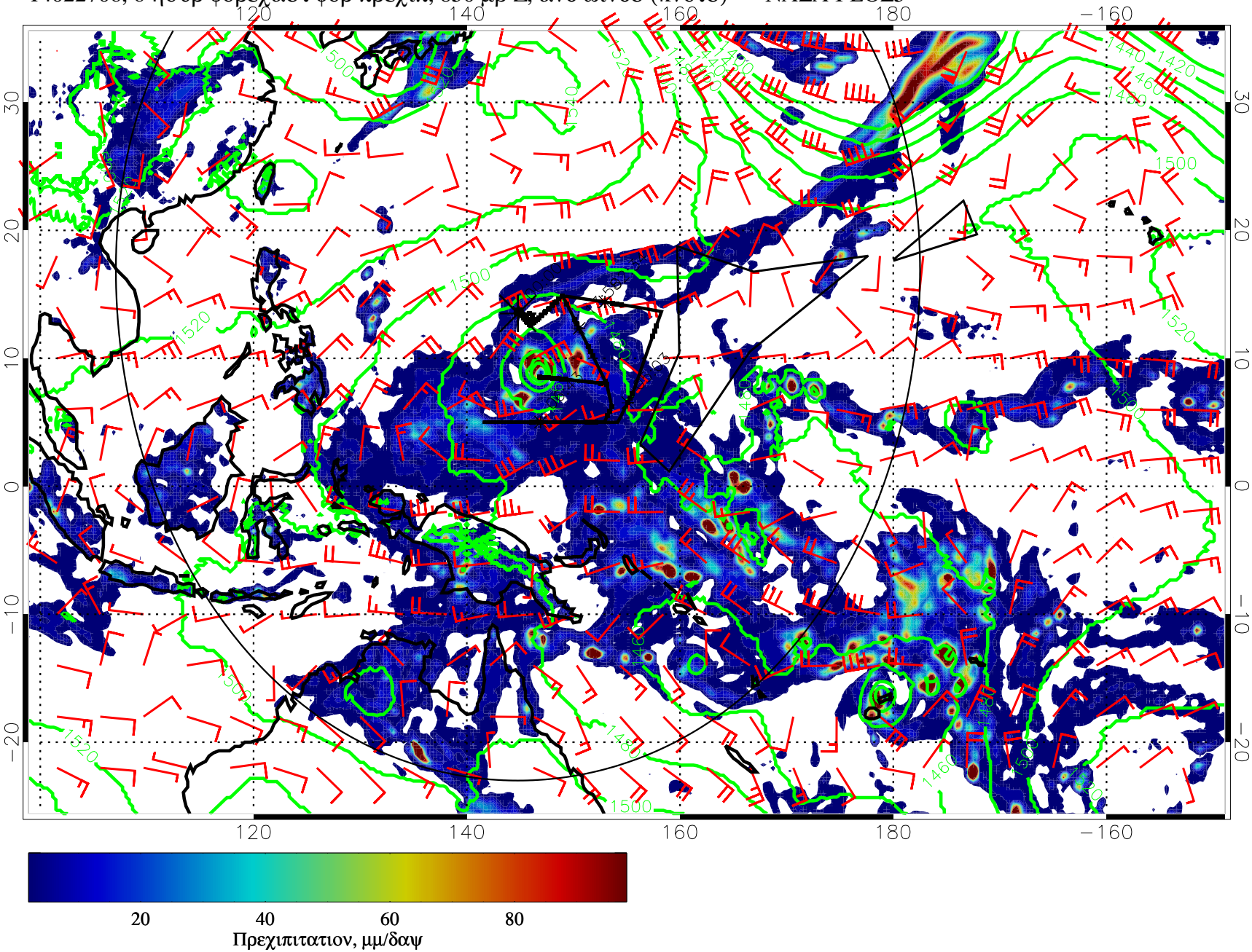

14022712, 12 ηουρ φορεχαστ φορ πρεχιπ, 850 μβ Z, ανδ ωινδσ (κνοτσ) — ΝΑΣΑ ΓΕΟΣ5

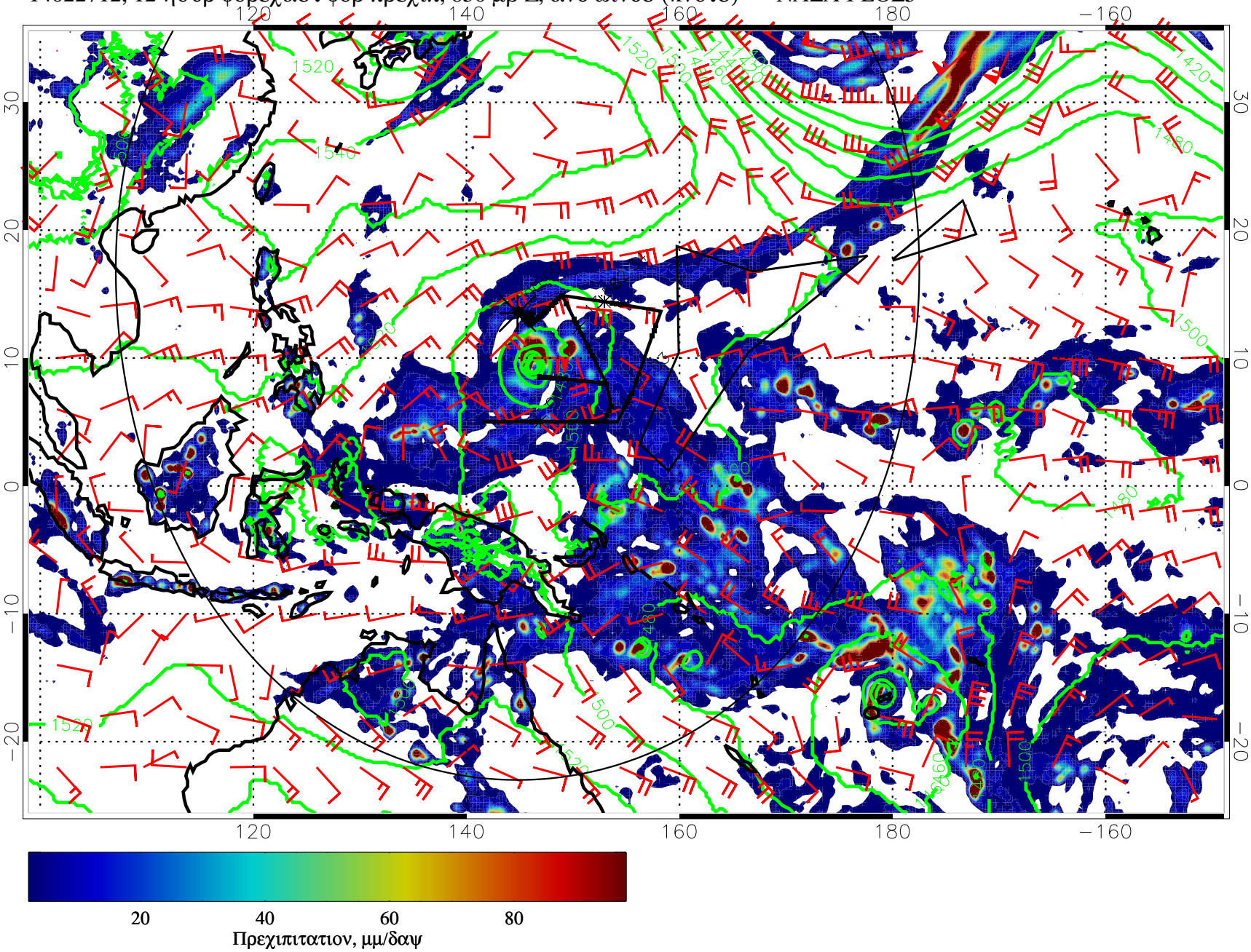

14022718, 18 ηουρ φορεχαστ φορ πρεχιπ, 850 μβ Z, ανδ ωινδσ (κνοτσ) — ΝΑΣΑ ΓΕΟΣ5

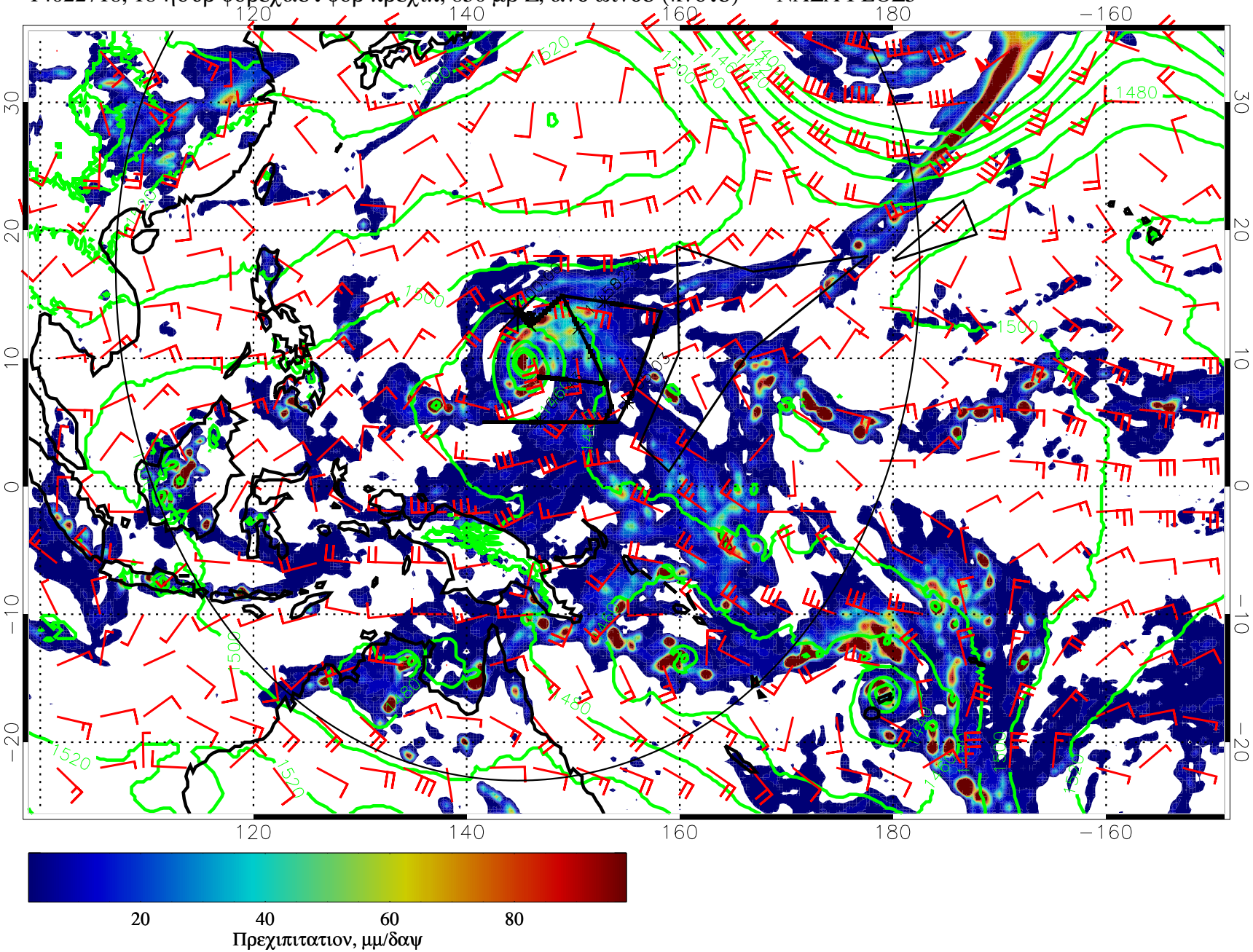

14022800, 24 ηουρ φορεχαστ φορ πρεχιπ, 850 μβ Z, ανδ ωινδσ (κνοτσ) — ΝΑΣΑ ΓΕΟΣ5

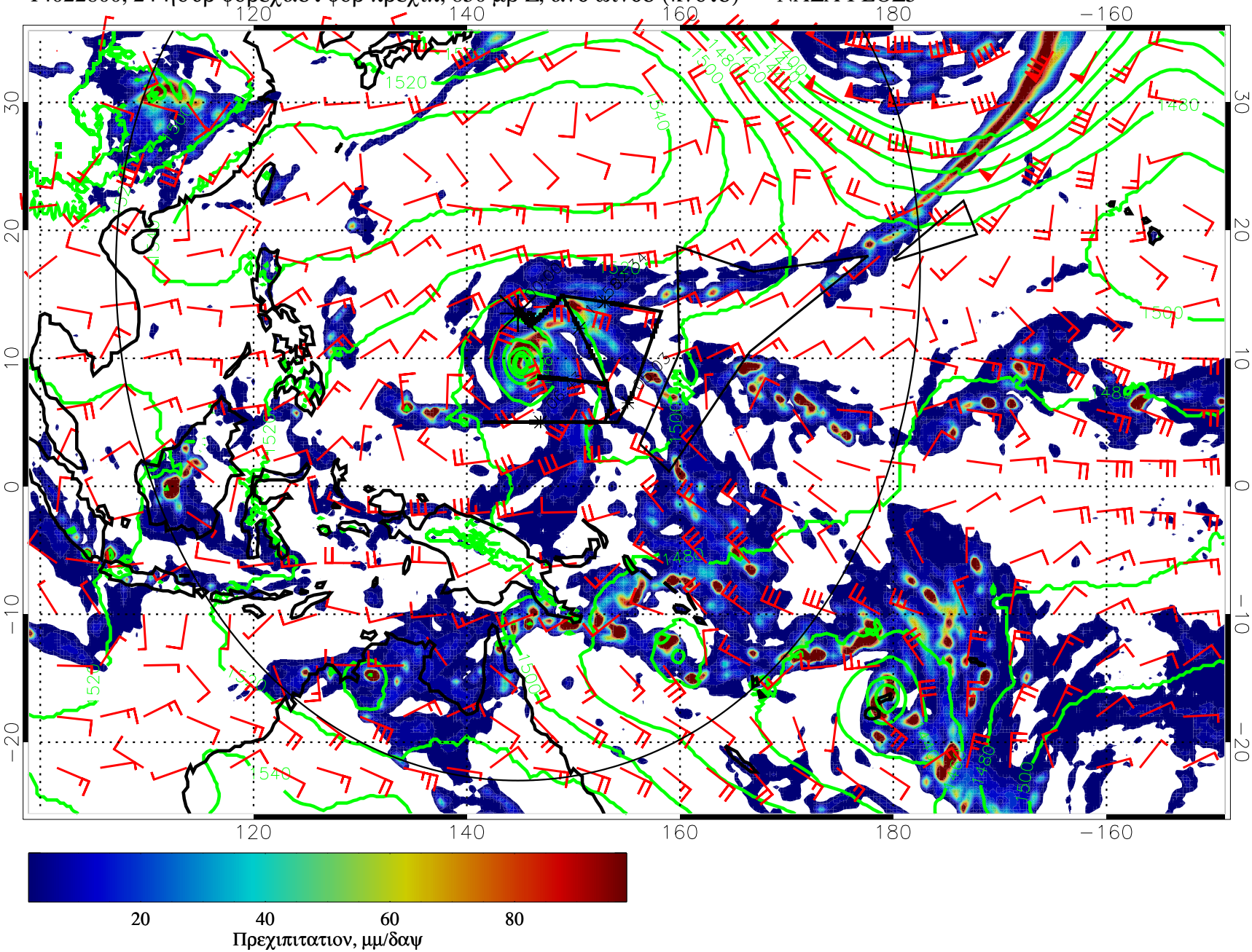

14022806, 30 ηουρ φορεχαστ φορ πρεχιπ, 850 μβ Z, ανδ ωινδσ (κνοτσ) –– ΝΑΣΑ ΓΕΟΣ5

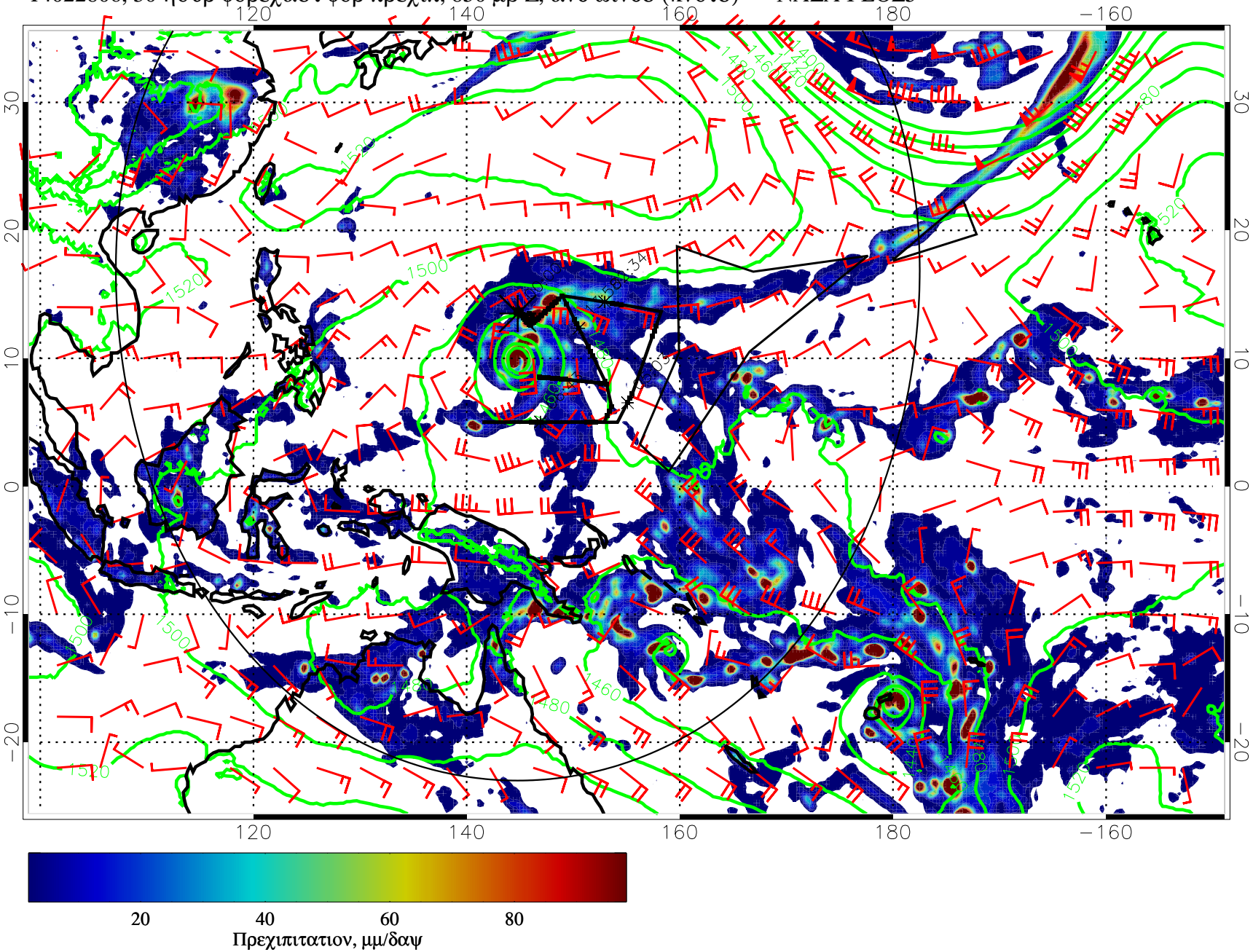

14022812, 36 ηουρ φορεχαστ φορ πρεχιπ, 850 μβ Z, ανδ ωινδσ (κνοτσ) –– ΝΑΣΑ ΓΕΟΣ5

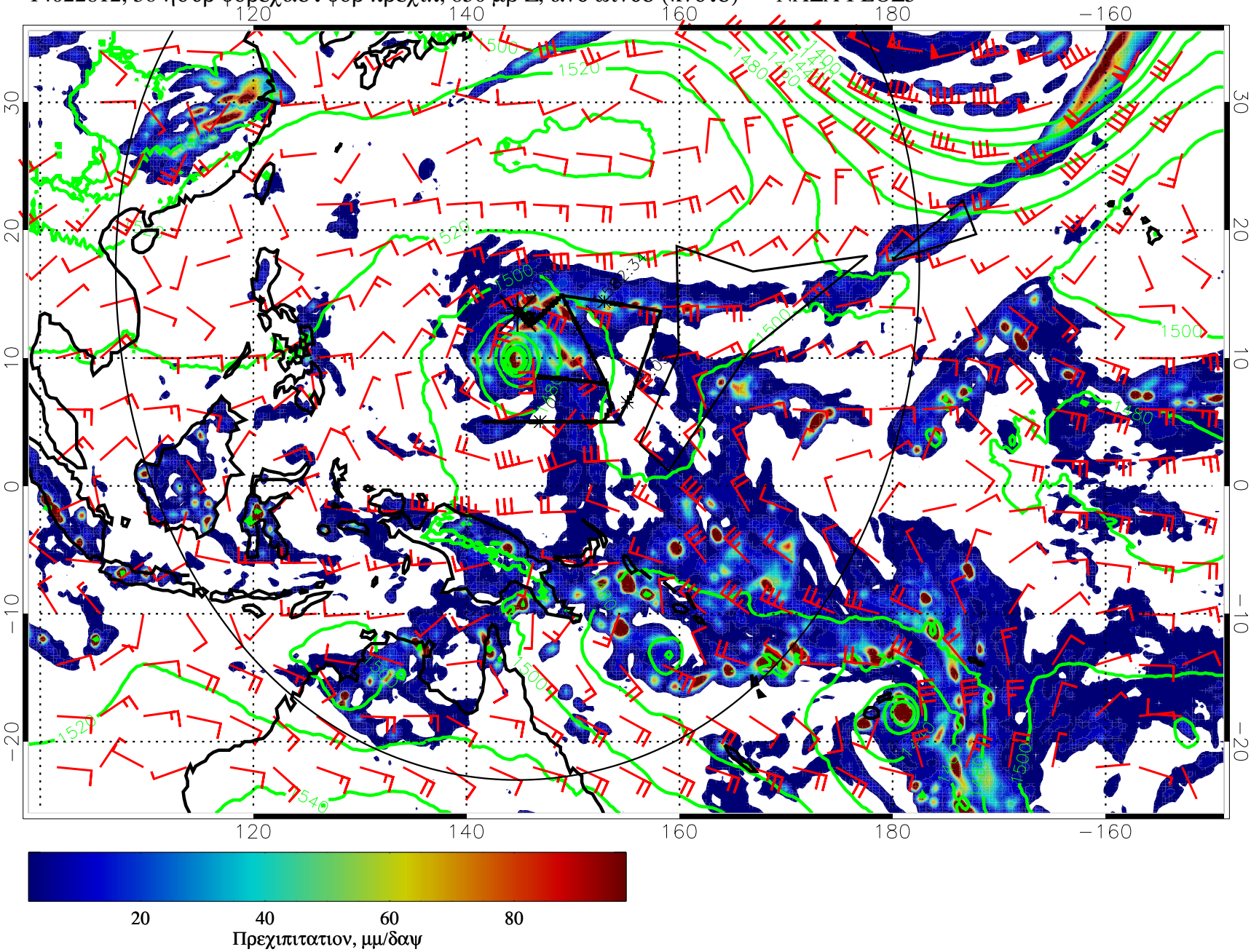

14022818, 42 ηουρ φορεχαστ φορ πρεχιπ, 850 μβ Z, ανδ ωινδσ (κνοτσ) — ΝΑΣΑ ΓΕΟΣ5

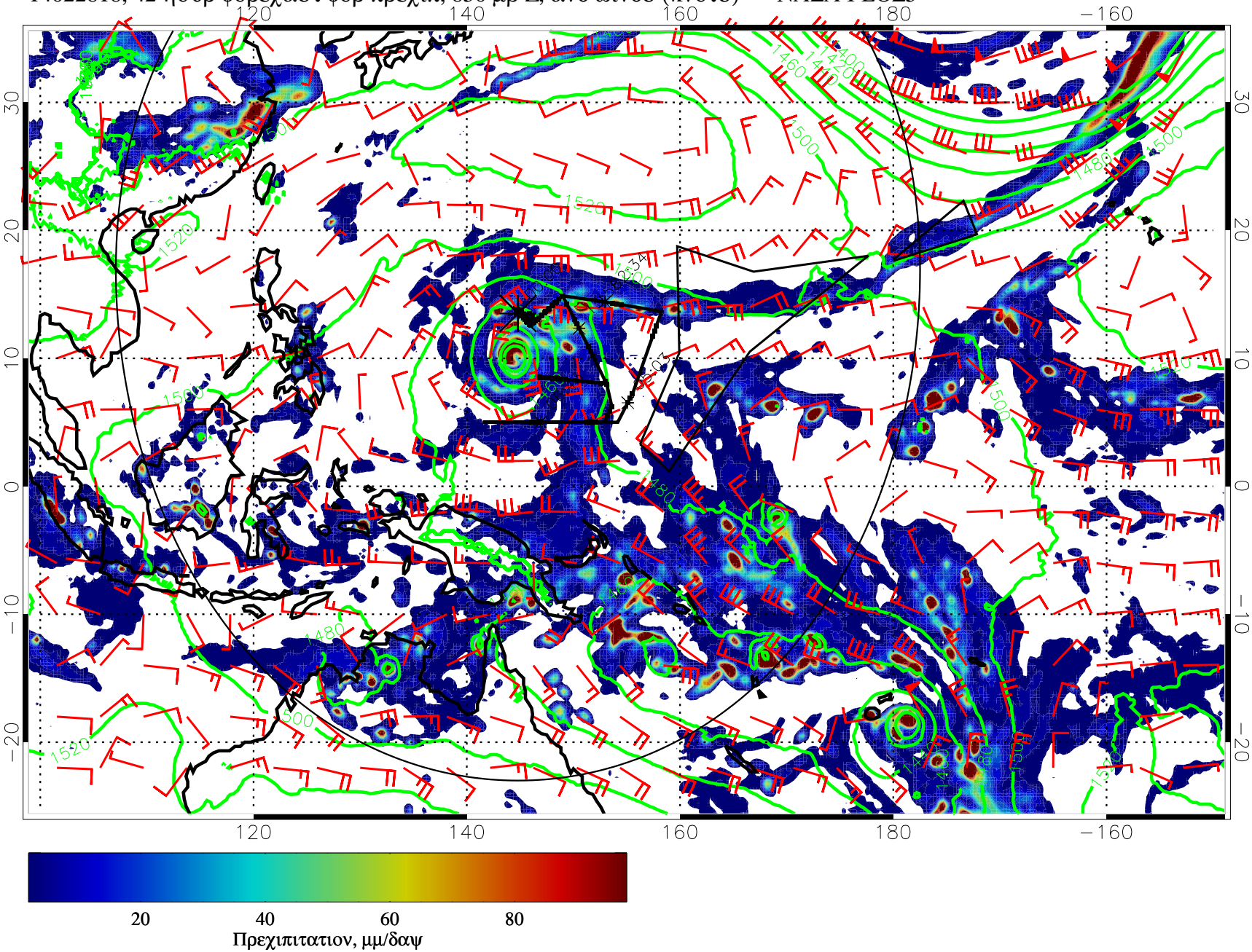

14030100, 48 ηουρ φορεχαστ φορ πρεχιπ, 850 μβ Z, ανδ ωινδσ (κνοτσ) –– ΝΑΣΑ ΓΕΟΣ5

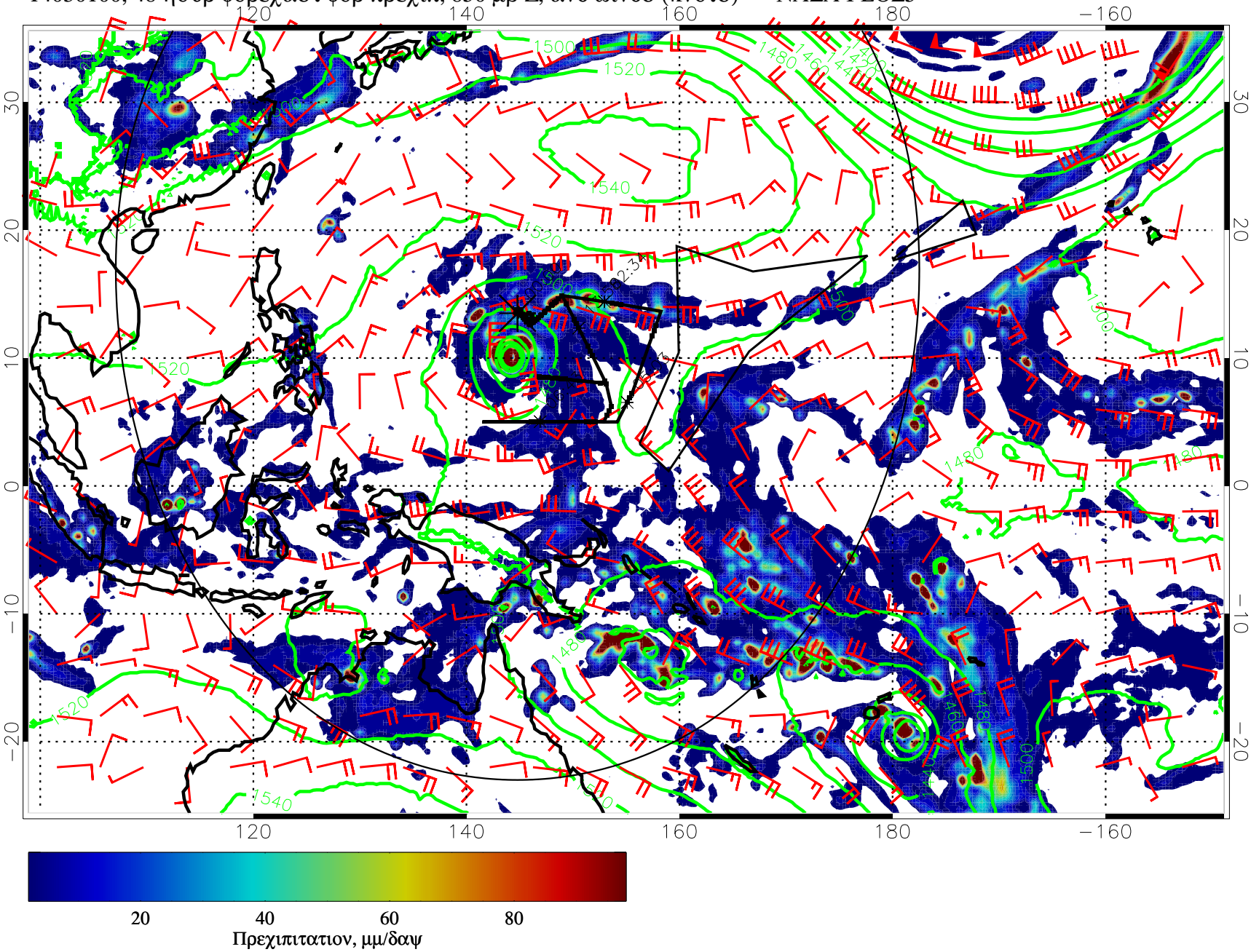

14030106, 54 ηουρ φορεχαστ φορ πρεχιπ, 850 μβ Z, ανδ ωινδσ (κνοτσ) –– ΝΑΣΑ ΓΕΟΣ5

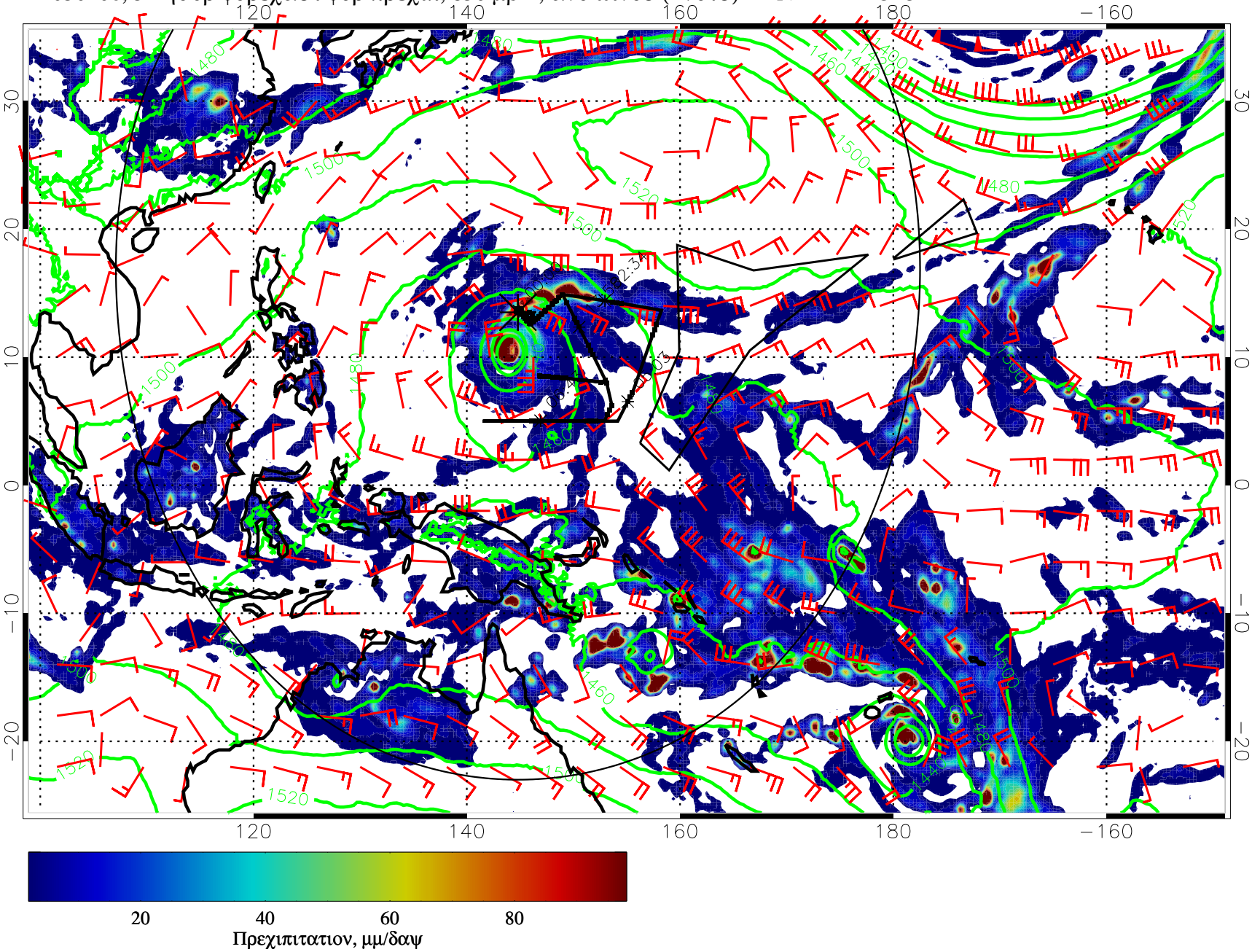

14030112, 60 ηουρ φορεχαστ φορ πρεχιπ, 850 μβ Z, ανδ ωινδσ (κνοτσ) –– ΝΑΣΑ ΓΕΟΣ5

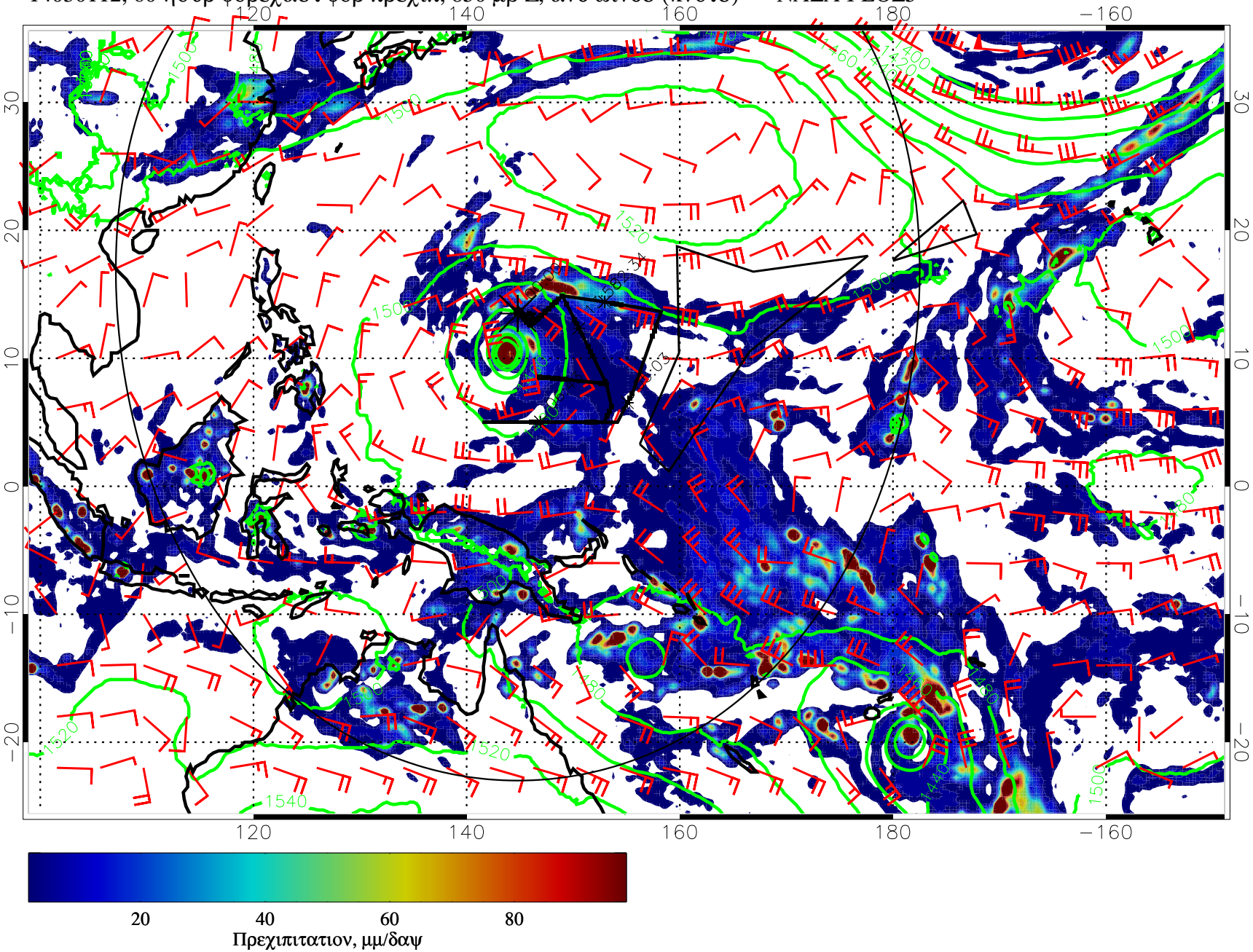

14030118, 66 ηουρ φορεχαστ φορ πρεχιπ, 850 μβ Z, ανδ ωινδσ (κνοτσ) –– ΝΑΣΑ ΓΕΟΣ5

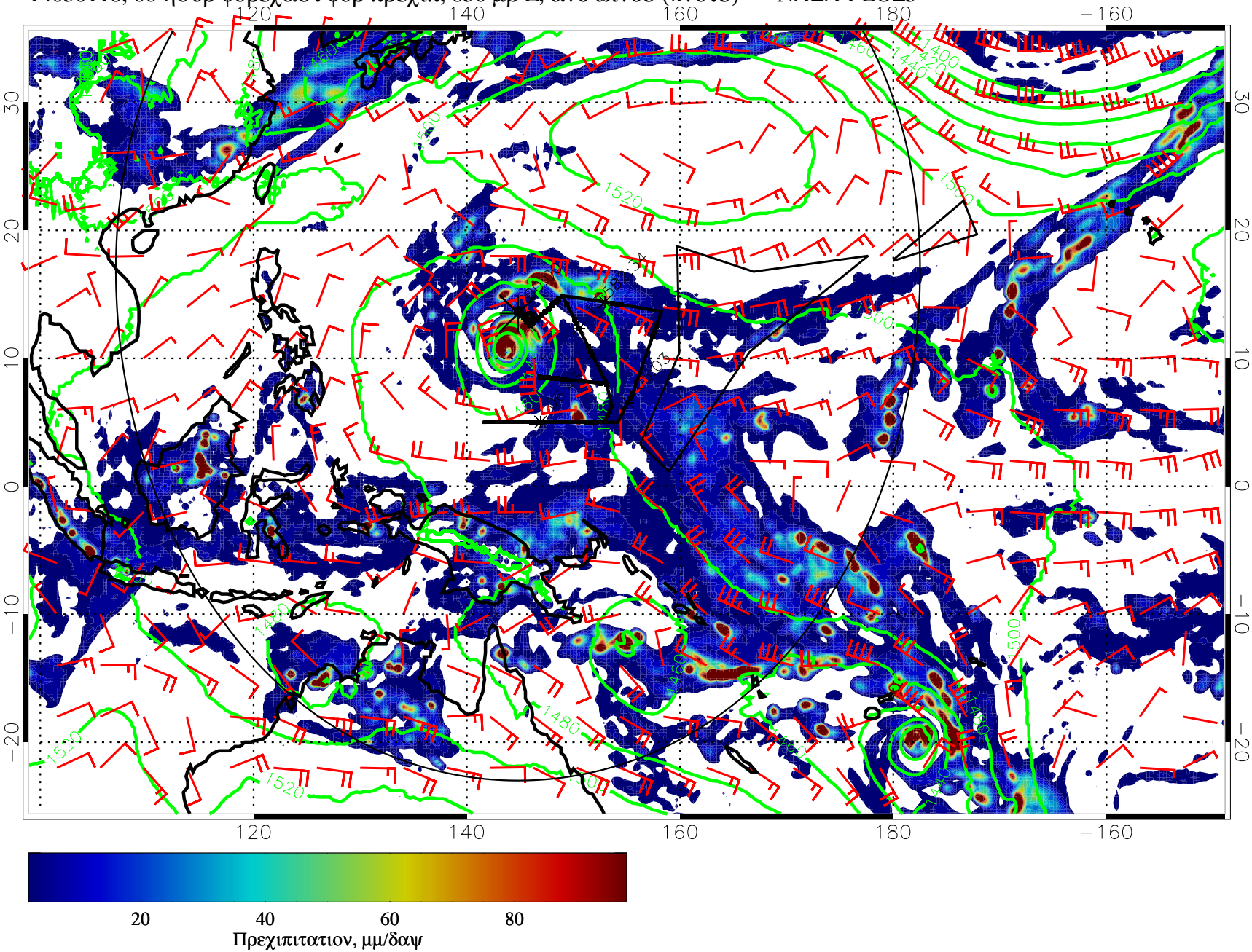

14030200, 72 ηουρ φορεχαστ φορ πρεχιπ, 850 μβ Z, ανδ ωινδσ (κνοτσ) –– ΝΑΣΑ ΓΕΟΣ5

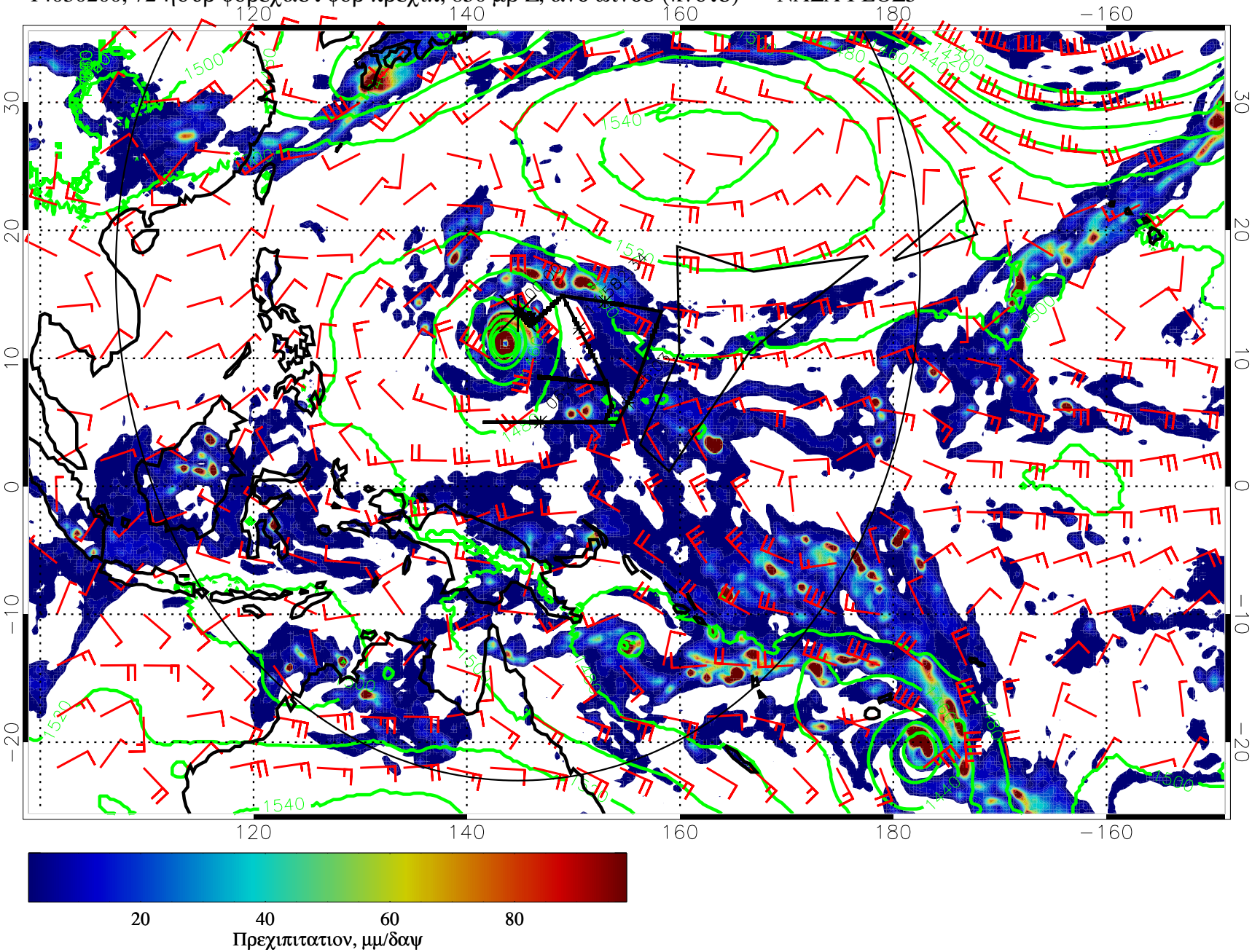

14030206, 78 ηουρ φορεχαστ φορ πρεχιπ, 850 μβ Z, ανδ ωινδσ (κνοτσ) –– ΝΑΣΑ ΓΕΟΣ5

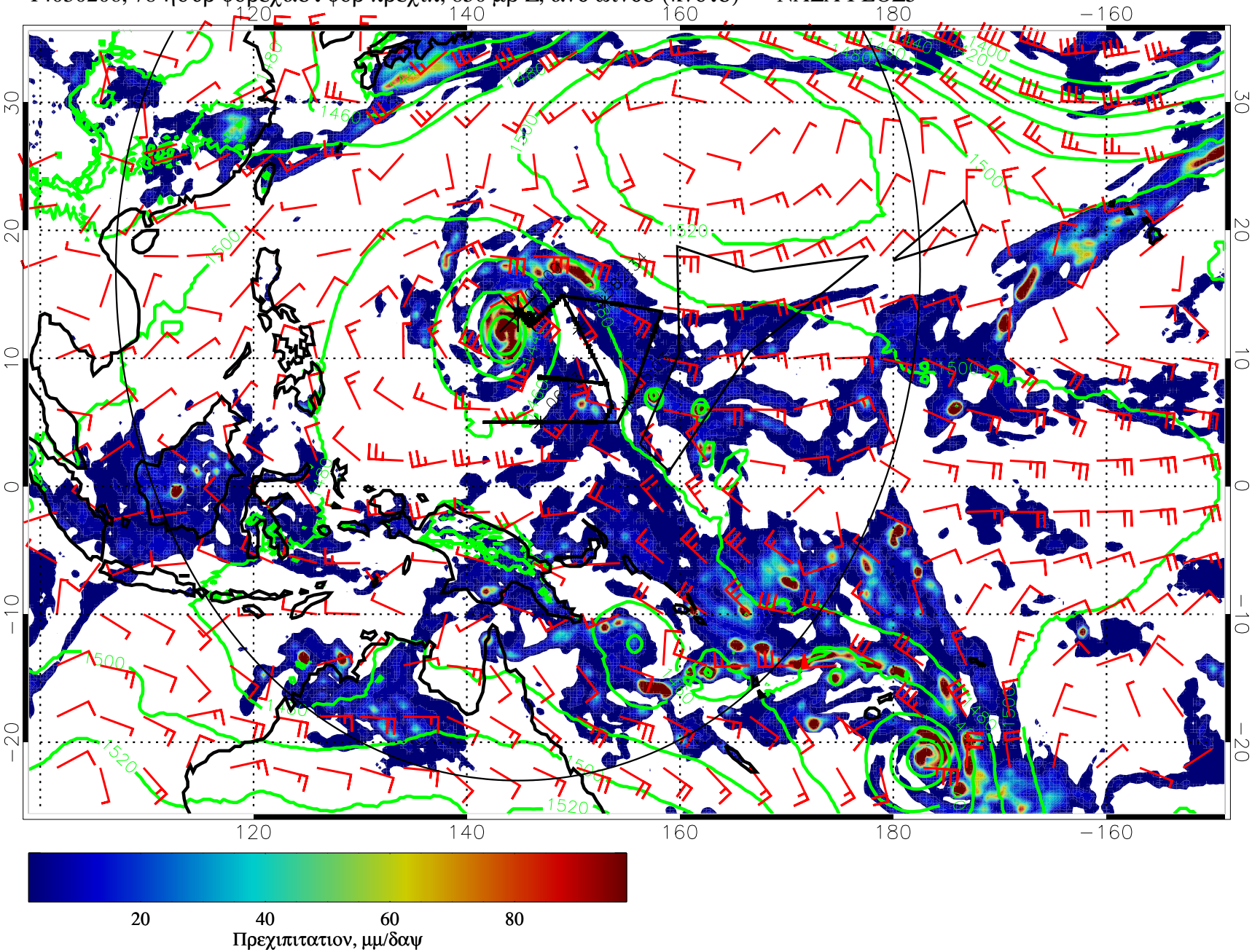

14030212, 84 ηουρ φορεχαστ φορ πρεχιπ, 850 μβ Z, ανδ ωινδσ (κνοτσ) — ΝΑΣΑ ΓΕΟΣ5

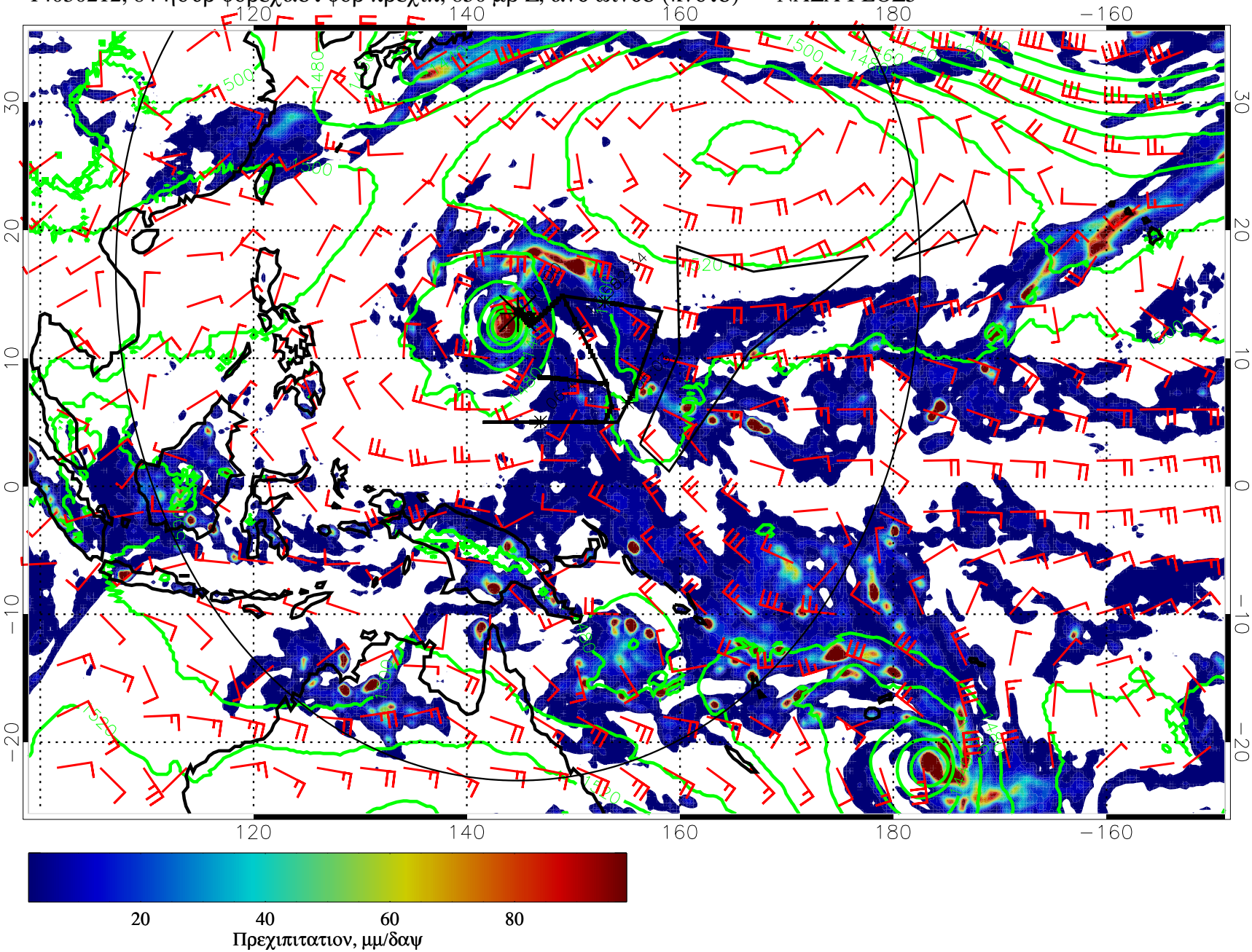

14030218, 90 ηουρ φορεχαστ φορ πρεχιπ, 850 μβ Z, ανδ ωινδσ (κνοτσ) –– ΝΑΣΑ ΓΕΟΣ5

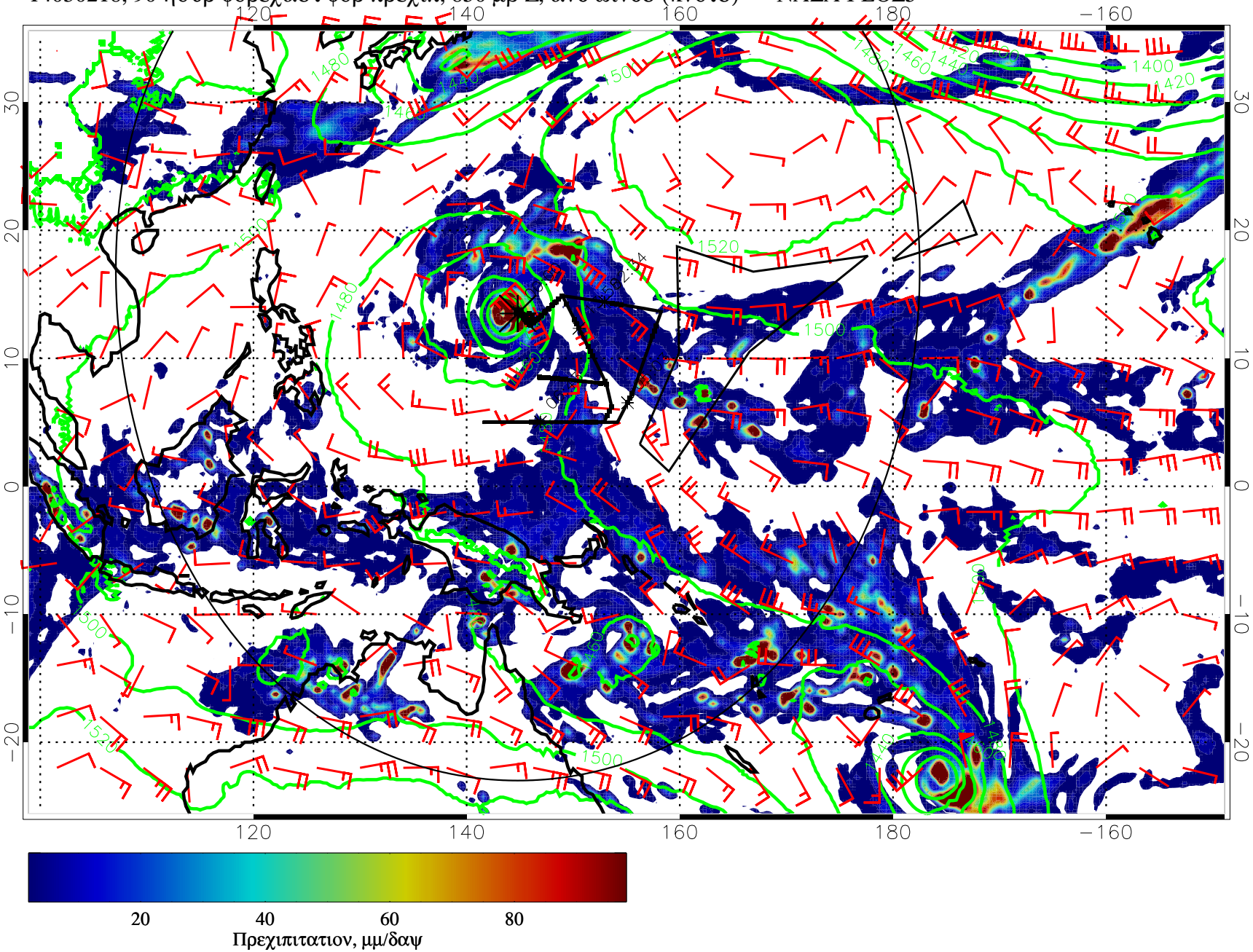

14030300, 96 ηουρ φορεχαστ φορ πρεχιπ, 850 μβ Z, ανδ ωινδσ (κνοτσ) –– ΝΑΣΑ ΓΕΟΣ5

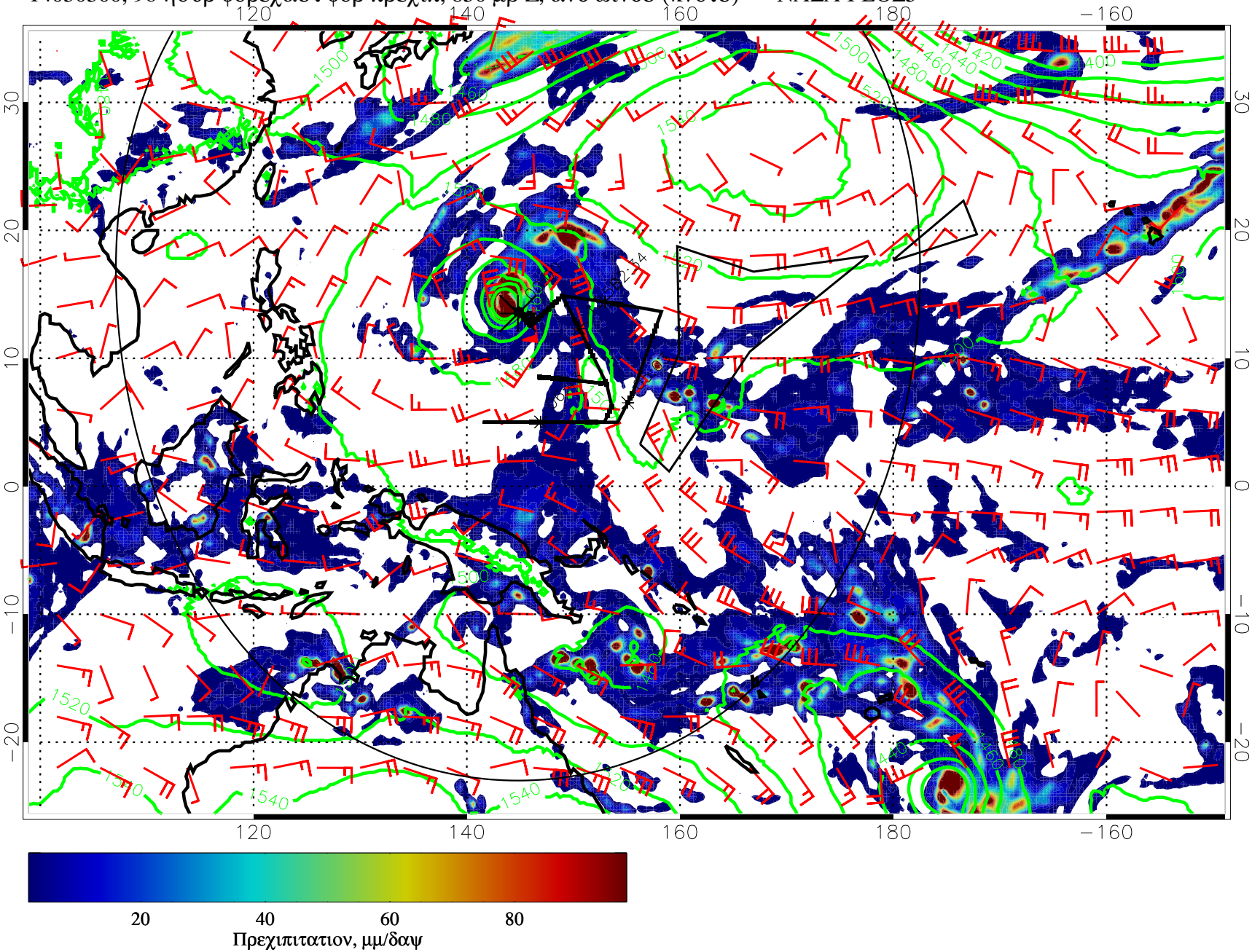

14030306, 102 hour forecast for precip, 850 mb Z, and wind (knots) — NASA GEOS5

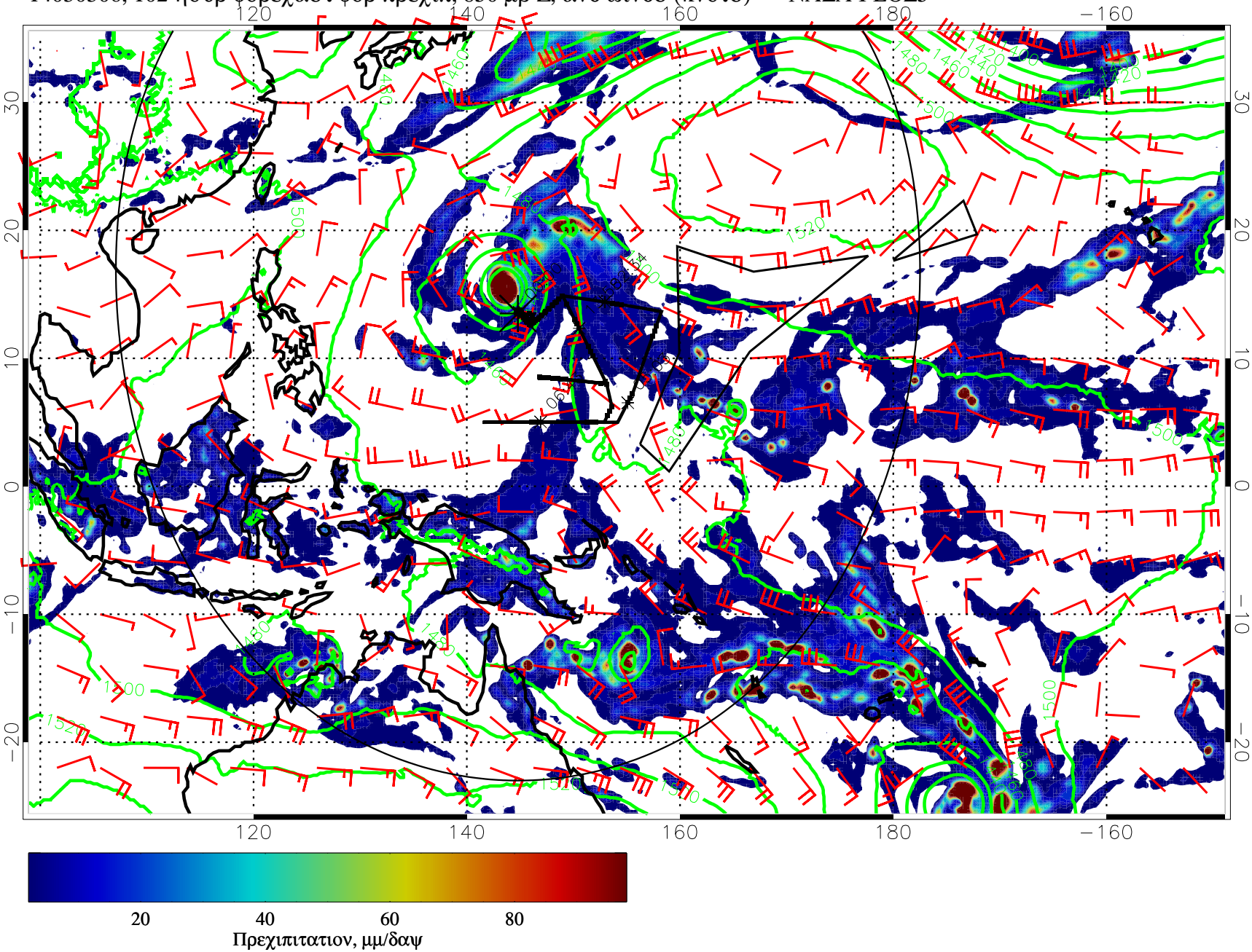

14030312, 108 ηουρ φορεχαστ φορ πρεχιπ, 850 μβ Z, ανδ ωινδσ (κνοτσ) — ΝΑΣΑ ΓΕΟΣ5

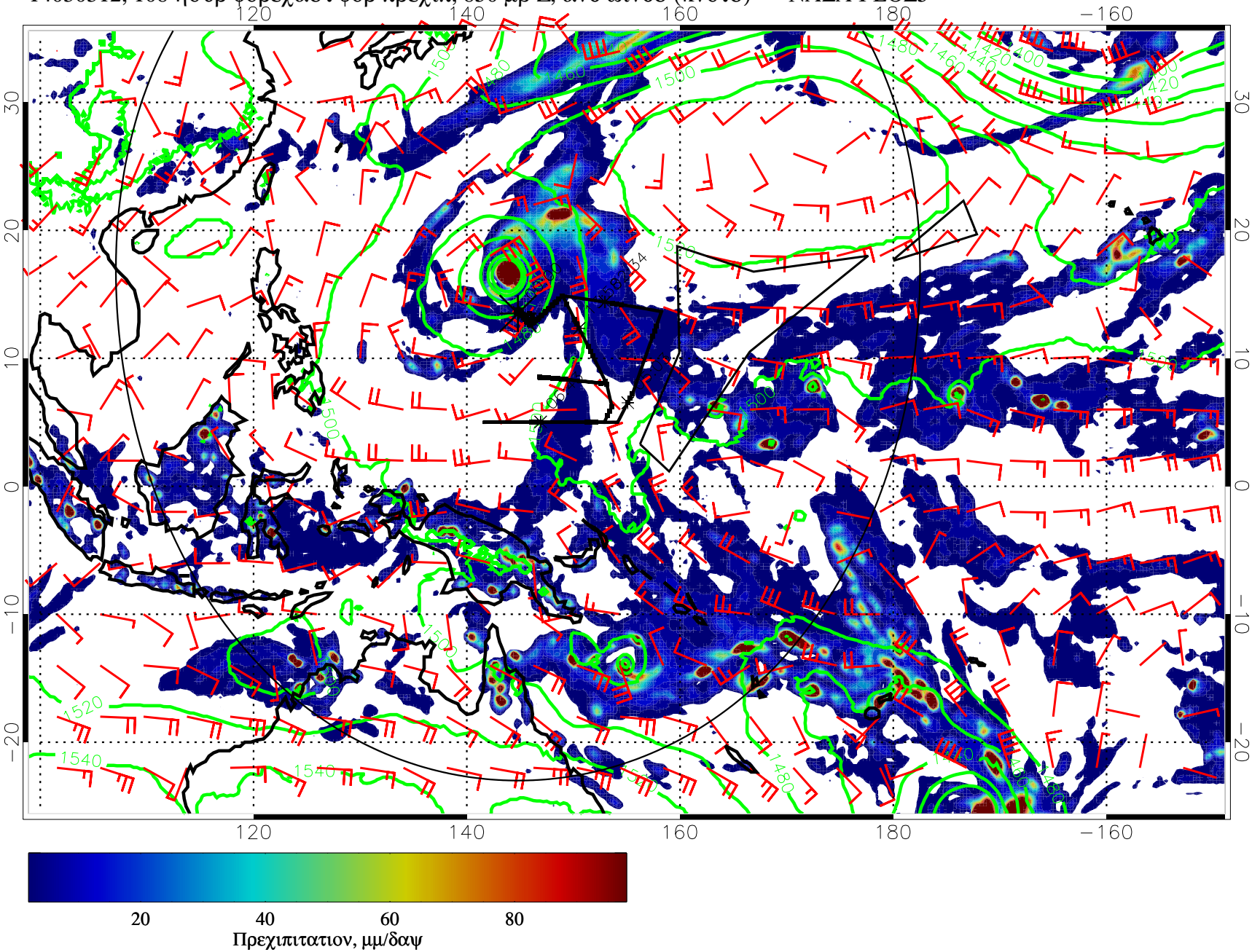

14030318, 114 ηουρ φορεχαστ φορ πρεχιπ, 850 μβ Z, ανδ ωινδσ (κνοτσ) –– ΝΑΣΑ ΓΕΟΣ5

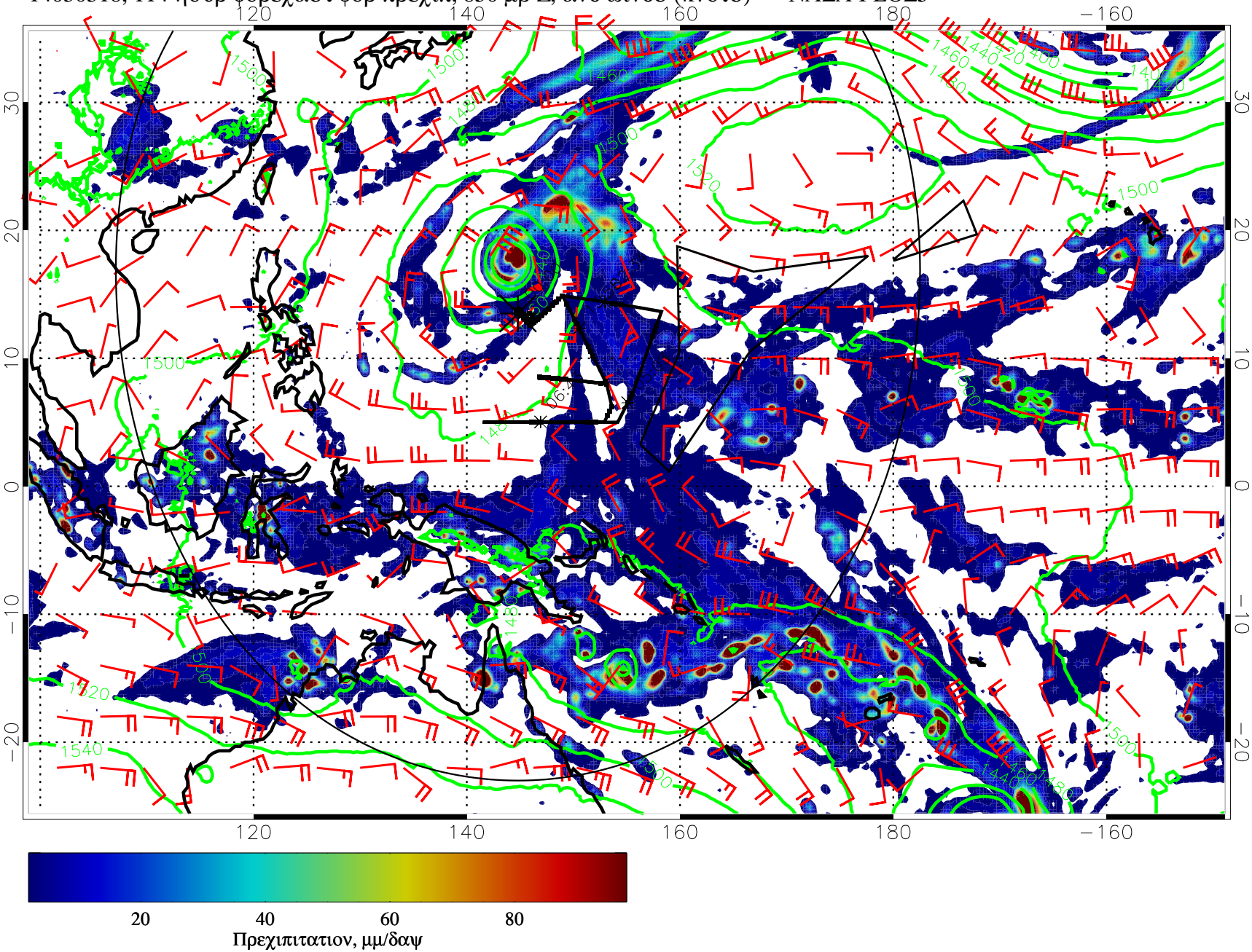
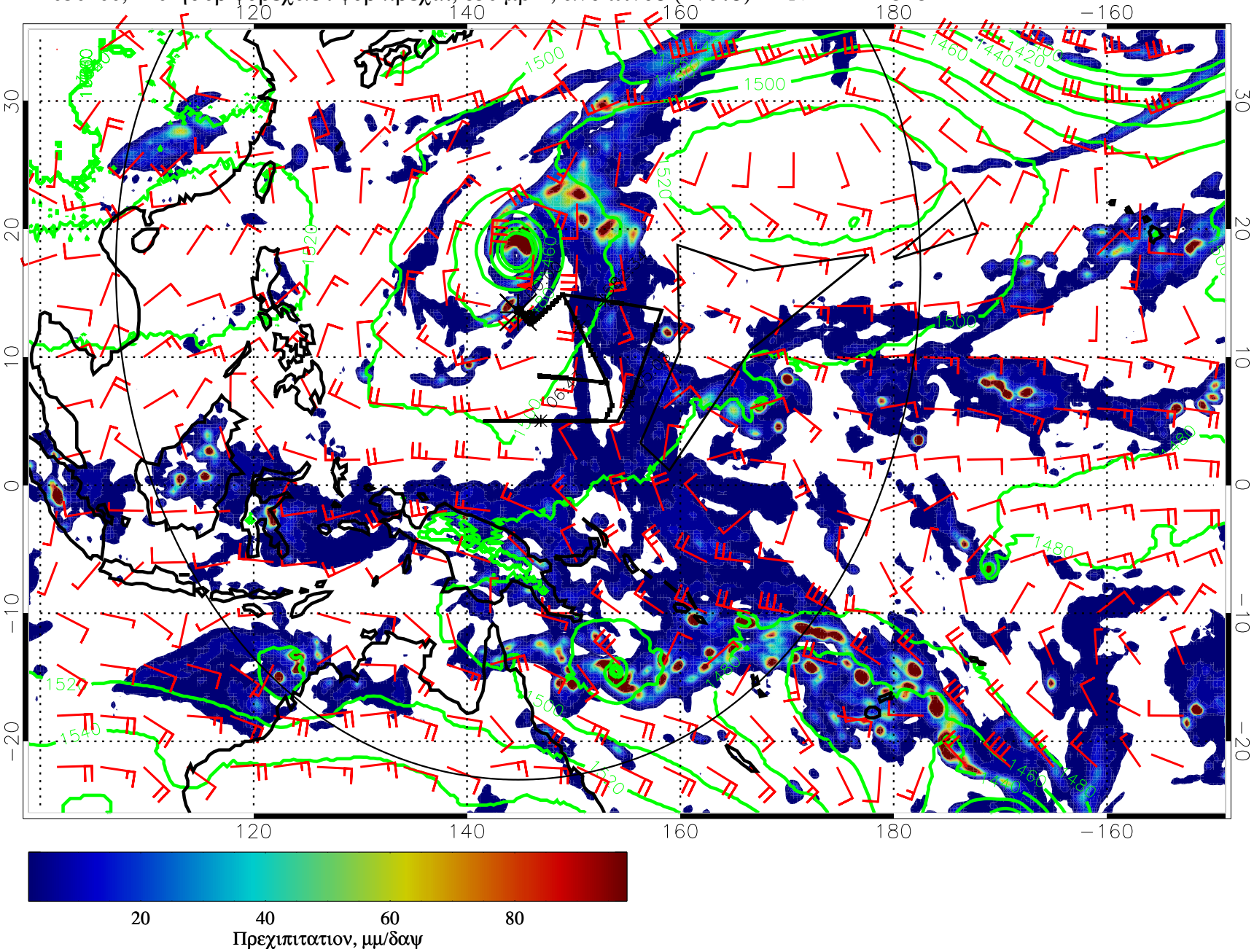
14030400, 120 ηουρ φορεχαστ φορ πρεχιπ, 850 μβ Z, ανδ ωινδσ (κνοτσ) –– ΝΑΣΑ ΓΕΟΣ5